



# 1 Población Estudiantil

*Comprometidos con la Excelencia*



## 1.1 ANÁLISIS POBLACIÓN DE INSCRITOS DURANTE EL AÑO 2012.

En el año 2012 el Instituto de Educación Técnica Profesional de Roldanillo, Valle – INTEP recibió un total de 741 inscripciones; en el 1er periodo académico 472 inscripciones y en el 2do periodo 269 inscripciones.

### SEDE PRINCIPAL

- Primer Ciclo: Técnico Profesional: 417 inscripciones en los programas de: Sistemas e Informática, Producción Gráfica, Producción Agropecuaria, Procesos Agroindustriales, Administración de Empresas y Contabilidad y Costos.
- Segundo Ciclo: Tecnológico: 130 inscripciones en los programas de: Administración de Entornos Web, Producción y Gestión Agropecuaria, Gestión Agroindustrial, Gestión Empresarial y Gestión Contable.
- Tercer Ciclo: Profesional Universitario: 127 inscripciones en los programas de: Administración de Sistemas Informáticos, Administración Agropecuaria, Administración de Empresas y Contaduría Pública.

### CENTROS REGIONALES DE EDUCACIÓN SUPERIOR - CERES

#### CERES Dovio

Se recibieron en total 67 inscripciones para los programas ofrecidos en el CERES; los programas que presentaron mayor número de inscripciones fueron: Producción Agrícola, tecnología en gestión contable y gestión ambiental.



TABLA 2. INSCRIPCIONES POR PROGRAMA 2012

PROGRAMAS ACADÉMICOS	PERIODO		2012-1					2012-2					TOTAL AÑO					
	FEM	%	MAS	%	TOTAL	FEM	%	MAS	%	TOTAL	FEM	%	MAS	%	TOTAL	MED	%	
<b>SEDE PRINCIPAL</b>																		
<b>CICLO TÉCNICO PROFESIONAL</b>																		
SISTEMAS E INFORMÁTICA	12	29	30	71	42	6	35	11	65	17	18	31	41	69	59	30	8	
PRODUCCIÓN GRÁFICA	14	29	35	71	49	1	20	4	80	5	15	28	39	72	54	27	7	
PRODUCCIÓN AGROPECUARIA	21	28	53	72	74	3	13	21	88	24	24	24	74	76	98	49	13	
PROCESOS AGROINDUSTRIALES	1	33	2	67	3	1	50	1	50	2	2	40	3	60	5	3	1	
ADMINISTRACIÓN DE EMPRESAS	45	60	30	40	75	14	52	13	48	27	59	58	43	42	102	51	14	
CONTABILIDAD Y COSTOS	33	67	16	33	49	46	92	4	8	50	79	80	20	20	99	50	13	
<b>TOTAL CICLO TÉCNICO PROFESIONAL</b>	<b>126</b>	<b>43</b>	<b>166</b>	<b>57</b>	<b>292</b>	<b>71</b>	<b>57</b>	<b>54</b>	<b>43</b>	<b>125</b>	<b>197</b>	<b>47</b>	<b>220</b>	<b>53</b>	<b>417</b>	<b>209</b>	<b>56</b>	
<b>CICLO TECNOLÓGICO</b>																		
TECNOLOGÍA EN ADMINISTRACIÓN DE ENTORNOS WEB	7	29	17	71	24	0	0	0	0	0	7	29	17	71	24	12	3	
TECNOLOGÍA EN PRODUCCIÓN Y GESTIÓN AGROPECUARIA	7	23	23	77	30	2	14	12	86	14	9	20	35	80	44	22	6	
TECNOLOGÍA EN EN GESTIÓN AGROINDUSTRIAL	0	0	2	100	2	7	41	10	59	17	7	37	12	63	19	10	3	
TECNOLOGÍA EN GESTIÓN EMPRESARIAL	0	0	0	0	0	4	67	2	33	6	4	67	2	33	6	3	1	
TECNOLOGÍA EN GESTIÓN CONTABLE	12	75	4	25	16	16	76	5	24	21	28	76	9	24	37	19	5	
<b>TOTAL CICLO TECNOLÓGICO</b>	<b>26</b>	<b>36</b>	<b>46</b>	<b>64</b>	<b>72</b>	<b>29</b>	<b>58</b>	<b>29</b>	<b>50</b>	<b>58</b>	<b>55</b>	<b>42</b>	<b>75</b>	<b>58</b>	<b>130</b>	<b>65</b>	<b>18</b>	
<b>CICLO PROFESIONAL</b>																		
ADMINISTRACIÓN DE SISTEMAS INFORMÁTICOS	1	17	5	83	6	4	17	20	83	24	5	17	25	83	30	15	4	
ADMINISTRACIÓN AGROPECUARIA	8	27	22	73	30	0	0	1	100	1	8	26	23	74	31	16	4	
ADMINISTRACIÓN DE EMPRESAS	0	0	0	0	0	14	82	3	18	17	14	82	3	18	17	9	2	
CONTADURÍA PÚBLICA	20	80	5	20	25	17	71	7	29	24	37	76	12	24	49	25	7	
<b>TOTAL CICLO PROFESIONAL</b>	<b>29</b>	<b>48</b>	<b>32</b>	<b>52</b>	<b>61</b>	<b>35</b>	<b>53</b>	<b>31</b>	<b>47</b>	<b>66</b>	<b>64</b>	<b>50</b>	<b>63</b>	<b>50</b>	<b>127</b>	<b>64</b>	<b>17</b>	
<b>TOTAL SEDE PRINCIPAL</b>	<b>181</b>	<b>43</b>	<b>244</b>	<b>57</b>	<b>425</b>	<b>135</b>	<b>54</b>	<b>114</b>	<b>46</b>	<b>249</b>	<b>316</b>	<b>47</b>	<b>358</b>	<b>53</b>	<b>674</b>	<b>337</b>	<b>91</b>	
<b>CERES</b>																		
<b>CERES EL DOVIO</b>																		
CONTABILIDAD Y COSTOS	0	0	1	100	1	0	0	0	0	0	0	0	1	100	1	1	0	
SISTEMAS E INFORMÁTICA	3	50	3	50	6	0	0	1	100	1	3	43	4	57	7	4	1	
PROMOTORÍA AMBIENTAL	1	100	0	0	1	0	0	1	100	1	1	50	1	50	2	1	0	
PRODUCCIÓN AGRÍCOLA	6	27	16	73	22	0	0	0	0	0	6	27	16	73	22	11	3	
TECNOLOGIA EN GESTIÓN CONTABLE	0	0	0	0	0	7	41	10	59	17	7	41	10	59	17	9	2	
TECNOLOGÍA EN GESTIÓN AMBIENTAL	16	94	1	6	17	0	0	1	100	1	16	89	2	11	18	9	2	
<b>TOTAL CERES</b>	<b>26</b>	<b>55</b>	<b>21</b>	<b>45</b>	<b>47</b>	<b>7</b>	<b>35</b>	<b>13</b>	<b>65</b>	<b>20</b>	<b>33</b>	<b>49</b>	<b>34</b>	<b>51</b>	<b>67</b>	<b>34</b>	<b>9</b>	
<b>TOTAL ESTUDIANTES INTEP</b>	<b>207</b>	<b>44</b>	<b>265</b>	<b>56</b>	<b>472</b>	<b>142</b>	<b>53</b>	<b>127</b>	<b>47</b>	<b>269</b>	<b>349</b>	<b>47</b>	<b>392</b>	<b>53</b>	<b>741</b>	<b>371</b>	<b>100</b>	

Fuente: Registro y Control Académico  
Fecha: Febrero de 2013



**TABLA 3. RESUMEN INSCRIPCIONES POR PROGRAMA 2012**

PROGRAMAS ACADÉMICOS	PERIODOS ACADÉMICOS		TOTAL AÑO
	2012-1	2012-2	
<b>SEDE PRINCIPAL</b>			
<b>CICLO TÉCNICO PROFESIONAL</b>			
SISTEMAS E INFORMÁTICA	42	17	59
PRODUCCIÓN GRÁFICA	49	5	54
PRODUCCIÓN AGROPECUARIA	74	24	98
PROCESOS AGROINDUSTRIALES	3	2	5
ADMINISTRACIÓN DE EMPRESAS	75	27	102
CONTABILIDAD Y COSTOS	49	50	99
<b>TOTAL CICLO TÉCNICO PROFESIONAL</b>	<b>292</b>	<b>125</b>	<b>417</b>
<b>CICLO TECNOLÓGICO</b>			
TECNOLOGÍA EN ADMINISTRACIÓN DE ENTORNOS WEB	24	0	24
TECNOLOGÍA EN PRODUCCIÓN Y GESTIÓN AGROPECUARIA	30	14	44
TECNOLOGÍA EN EN GESTIÓN AGROINDUSTRIAL	2	17	19
TECNOLOGÍA EN GESTIÓN EMPRESARIAL	0	6	6
TECNOLOGÍA EN GESTIÓN CONTABLE	16	21	37
<b>TOTAL CICLO TECNOLÓGICO</b>	<b>72</b>	<b>58</b>	<b>130</b>
<b>CICLO PROFESIONAL</b>			
ADMINISTRACIÓN DE SISTEMAS INFORMÁTICOS	6	24	30
ADMINISTRACIÓN AGROPECUARIA	30	1	31
ADMINISTRACIÓN DE EMPRESAS	0	17	17
CONTADURÍA PÚBLICA	25	24	49
<b>TOTAL CICLO PROFESIONAL</b>	<b>61</b>	<b>66</b>	<b>127</b>
<b>TOTAL SEDE PRINCIPAL</b>	<b>425</b>	<b>249</b>	<b>674</b>
<b>CERES</b>			
<b>CERES EL DOVIO</b>			
CONTABILIDAD Y COSTOS	1	0	1
SISTEMAS E INFORMÁTICA	6	1	7
PROMOTORÍA AMBIENTAL	1	1	2
PRODUCCIÓN AGRÍCOLA	22	0	22
TECNOLOGIA EN GESTIÓN CONTABLE	0	17	17
TECNOLOGÍA EN GESTIÓN AMBIENTAL	17	1	18
<b>TOTAL CERES</b>	<b>47</b>	<b>20</b>	<b>67</b>
<b>TOTAL ESTUDIANTES INTEP</b>	<b>472</b>	<b>269</b>	<b>741</b>

Fuente: Registro y Control Académico

Fecha: Febrero de 2013



**GRÁFICO 1. INSCRIPCIONES POR PROGRAMA 2012**  
Ciclo Técnico Profesional - Sede Principal

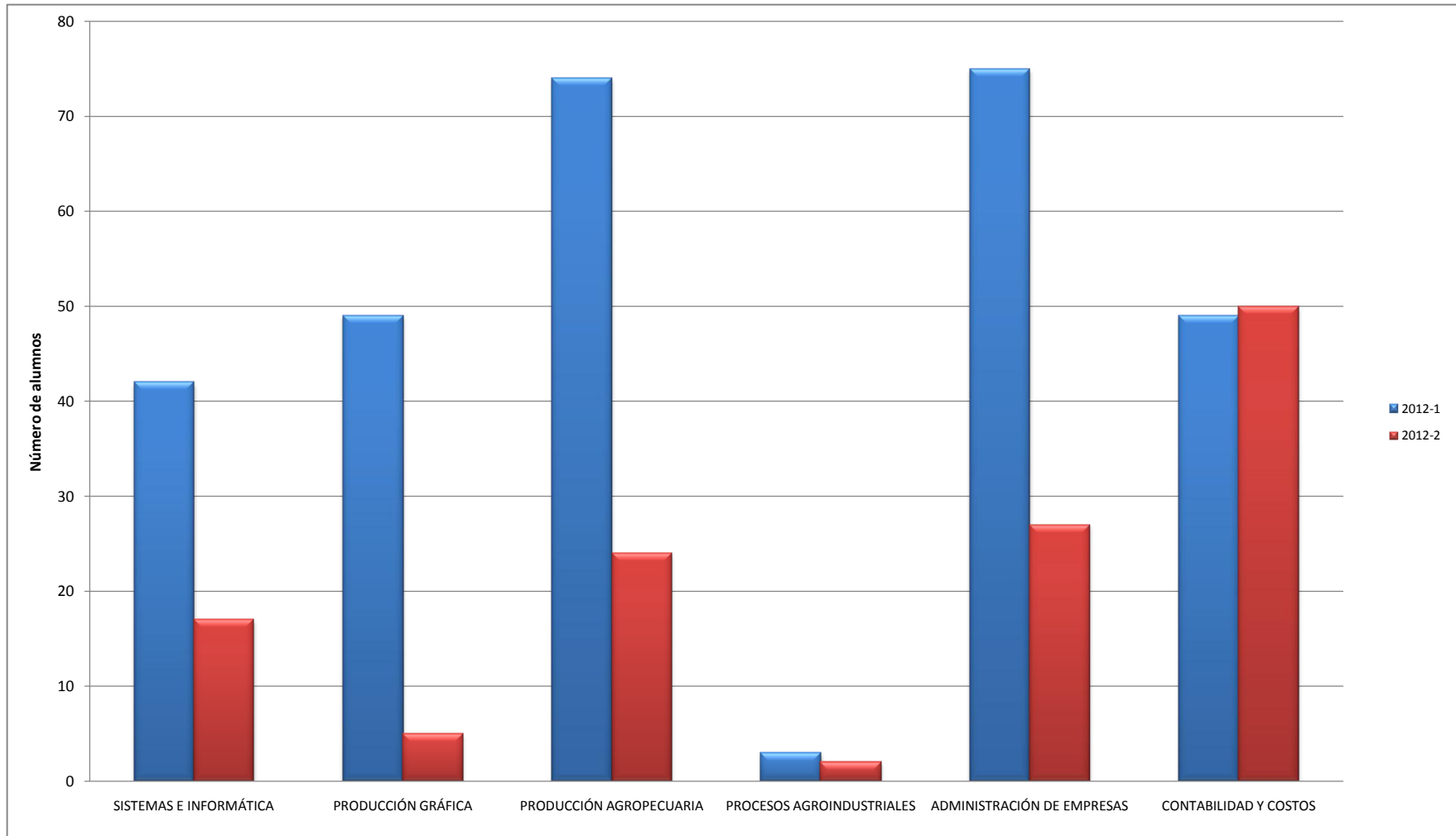



**GRÁFICO 1.1 INSCRIPCIONES POR PROGRAMA 2012**  
Ciclo Tecnológico y Profesional - Sede Principal

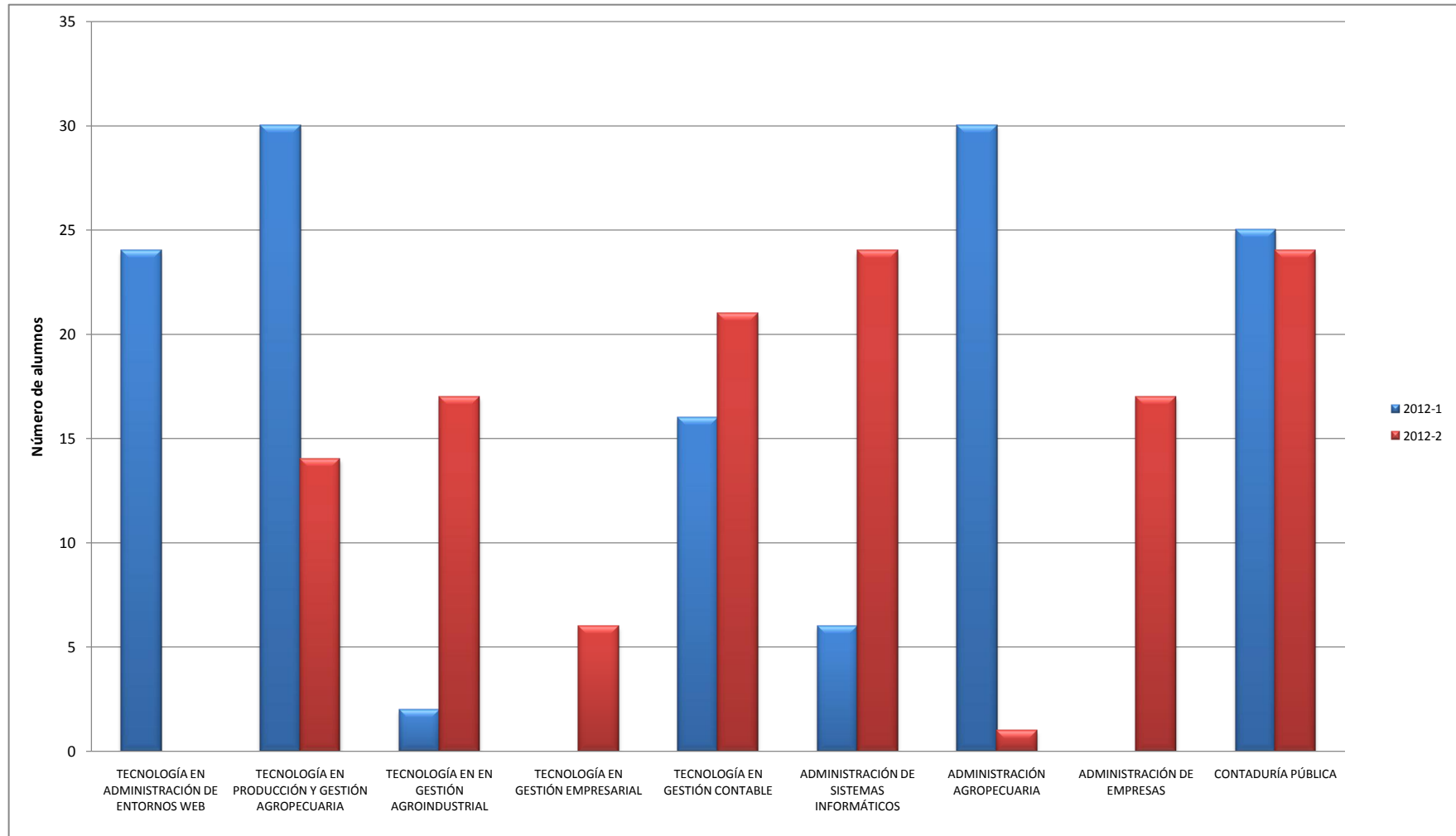



**GRÁFICO 1.2 INSCRIPCIONES POR PROGRAMA 2012**  
**CERES - Ciclo Técnico y Tecnológico**

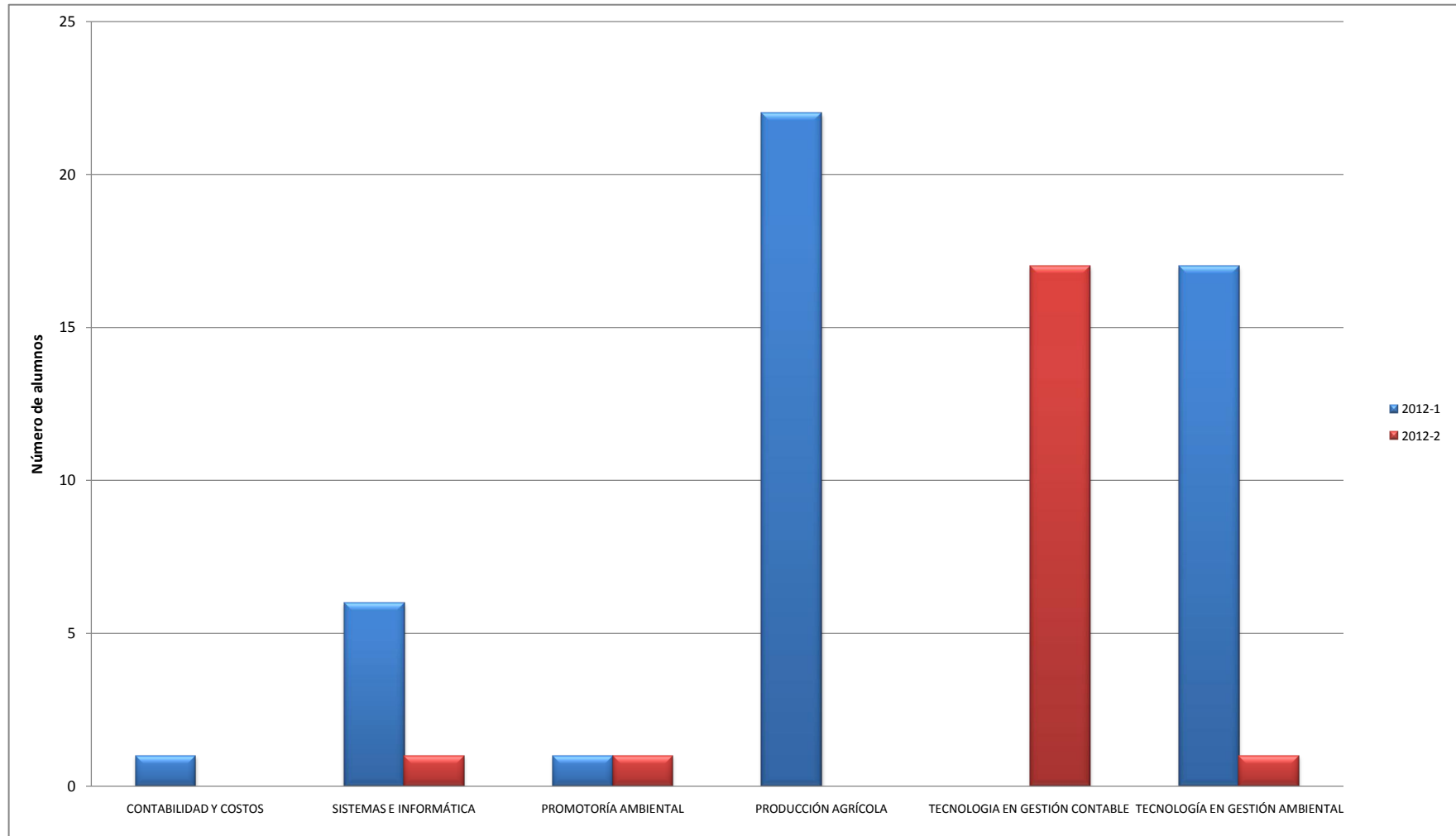



## 1.2 ANÁLISIS DE INSCRIPCIONES ENTRE LOS AÑOS 2011 – 2012.

Durante el año 2012 se recibieron 741 inscripciones, equivalentes al 100%, con un porcentaje de participación por ciclos y CERES así:

- Sede Principal: Ciclo técnico profesional cuenta con un 56% ciclo tecnológico con un 18% y ciclo profesional universitario con un 17%.
- CERES: El Dovia con un 9%.

Comparando los años 2011 y 2012, se observa un incremento del 8.5% en las inscripciones. El primer periodo académico representa el 64% y el segundo periodo el 36%; es decir, que durante el primer periodo del año, es donde se encuentra la mayor afluencia de población que desea ingresar al INTEP.

- En la sede principal el ciclo técnico presentó un incremento del 11%; el tecnológico presentó una disminución del 7% frente al año inmediatamente anterior; en cuanto al ciclo profesional se presentó un aumento del 76% de la población inscrita.
- En los Centros Regionales de Educación Superior – CERES, El CERES El Dovia, presentó una disminución del 30%; en los demás CERES no se ofertaron programas académicos.





**TABLA 3.1 EVOLUCIÓN INSCRIPCIONES POR PROGRAMA 2009-2012**

PROGRAMAS ACADÉMICOS	TOTAL AÑO 2009	TOTAL AÑO 2010	TOTAL AÑO 2011	TOTAL AÑO 2012
<b>SEDE PRINCIPAL</b>				
<b>CICLO TÉCNICO PROFESIONAL</b>				
SISTEMAS E INFORMÁTICA	73	71	104	59
PRODUCCIÓN GRÁFICA	13	24	30	54
PRODUCCIÓN AGROPECUARIA	170	83	89	98
PROCESOS AGROINDUSTRIALES	124	28	6	5
ADMINISTRACIÓN DE EMPRESAS	70	40	64	102
CONTABILIDAD Y COSTOS	138	89	82	99
SECRETARIADO EJECUTIVO Y SISTEMATIZADO	1	3	0	0
MERCADEO Y VENTAS	0	1	0	0
<b>TOTAL CICLO TÉCNICO</b>	<b>589</b>	<b>339</b>	<b>375</b>	<b>417</b>
<b>CICLO TECNOLÓGICO</b>				
TECNOLOGÍA EN ADMINISTRACIÓN DE ENTORNOS WEB	26	4	33	24
TECNOLOGÍA EN PRODUCCIÓN Y GESTIÓN AGROPECUARIA	33	34	36	44
TECNOLOGÍA EN GESTIÓN AGROINDUSTRIAL	1	20	1	19
TECNOLOGÍA EN GESTIÓN EMPRESARIAL	30	19	21	6
TECNOLOGÍA EN GESTIÓN CONTABLE	34	43	49	37
TECNOLOGÍA EN GESTIÓN EJECUTIVA	1	0	0	0
<b>TOTAL CICLO TECNOLÓGICO</b>	<b>125</b>	<b>120</b>	<b>140</b>	<b>130</b>
<b>CICLO PROFESIONAL</b>				
ADMINISTRACIÓN DE SISTEMAS INFORMATICOS	2	2	0	30
ADMINISTRACION AGROPECUARIA	3	38	32	31
ADMINISTRACIÓN DE EMPRESAS	0	27	16	17
CONTADURÍA PÚBLICA	37	32	24	49
<b>TOTAL CICLO PROFESIONAL</b>	<b>42</b>	<b>99</b>	<b>72</b>	<b>127</b>
<b>TOTAL SEDE PRINCIPAL</b>	<b>756</b>	<b>558</b>	<b>587</b>	<b>674</b>
<b>CERES</b>				
<b>CERES DOVIO</b>				
CONTABILIDAD Y COSTOS (Dovio)	6	40	2	1
SISTEMAS E INFORMÁTICA (Dovio)	0	70	4	7
PRODUCCIÓN AGRÍCOLA (Dovio)	7	22	18	22
PROMOTORIA AMBIENTAL (Dovio)	37	6	41	2
TECNOLOGÍA EN GESTIÓN AMBIENTAL (Dovio)	0	0	0	18
TECNOLOGÍA EN GESTION DE LA PROD. AGRICOLA (Dovio)	11	0	0	0
TECNOLOGIA EN GESTION CONTABLE (Dovio)	29	0	0	17
<b>TOTAL CERES DOVIO</b>	<b>90</b>	<b>138</b>	<b>65</b>	<b>67</b>
<b>COMUNAS 18,19,20 CALI</b>				
SISTEMAS E INFORMÁTICA (Cali)	4	5	4	0
CONTABILIDAD Y COSTOS (Cali)	4	1	4	0
TECNOLOGÍA EN ENTORNOS WEB (Cali)	0	0	23	0
<b>TOTAL CERES CALI</b>	<b>8</b>	<b>6</b>	<b>31</b>	<b>0</b>
<b>CERES BARRAGAN</b>				
SISTEMAS E INFORMÁTICA (Barragán)	18	0	0	0
<b>TOTAL CERES BARRAGAN</b>	<b>18</b>	<b>0</b>	<b>0</b>	<b>0</b>
<b>TOTAL CERES</b>	<b>116</b>	<b>144</b>	<b>96</b>	<b>67</b>
<b>TOTAL INTEP</b>	<b>872</b>	<b>702</b>	<b>683</b>	<b>741</b>

Fuente: Registro y Control Académico

Fecha: Febrero de 2013



**GRÁFICO 2. EVOLUCIÓN INSCRIPCIONES POR PROGRAMA 2009-2012**  
Ciclo Técnico Profesional - Sede Principal

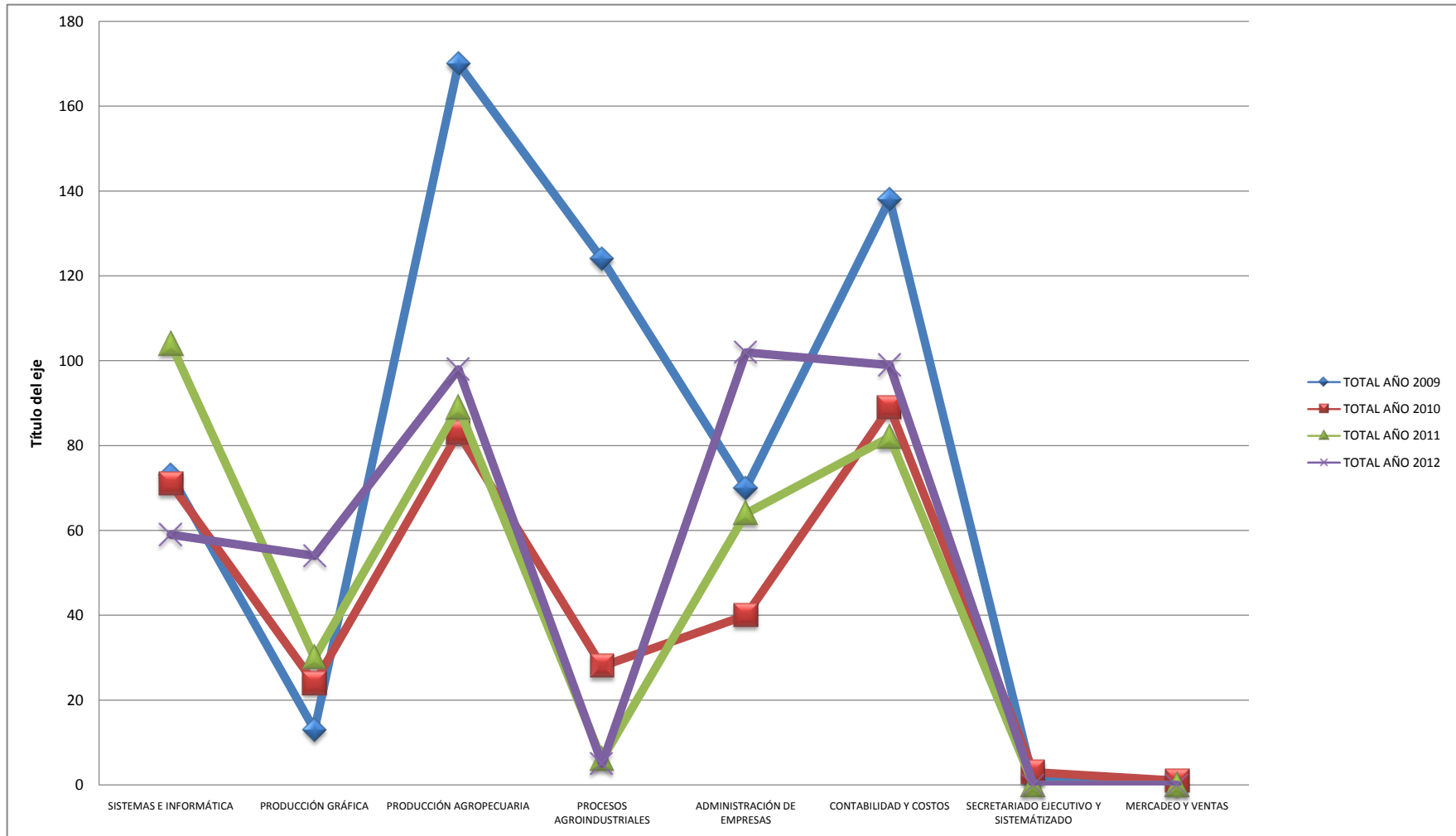



**GRÁFICO 2.1 EVOLUCIÓN INSCRIPCIONES POR PROGRAMA 2009-2012**  
Ciclo Tecnológico y Profesional - Sede Principal





GRÁFICO 2.2 EVOLUCIÓN INSCRIPCIONES POR PROGRAMA 2009-2012  
CERES



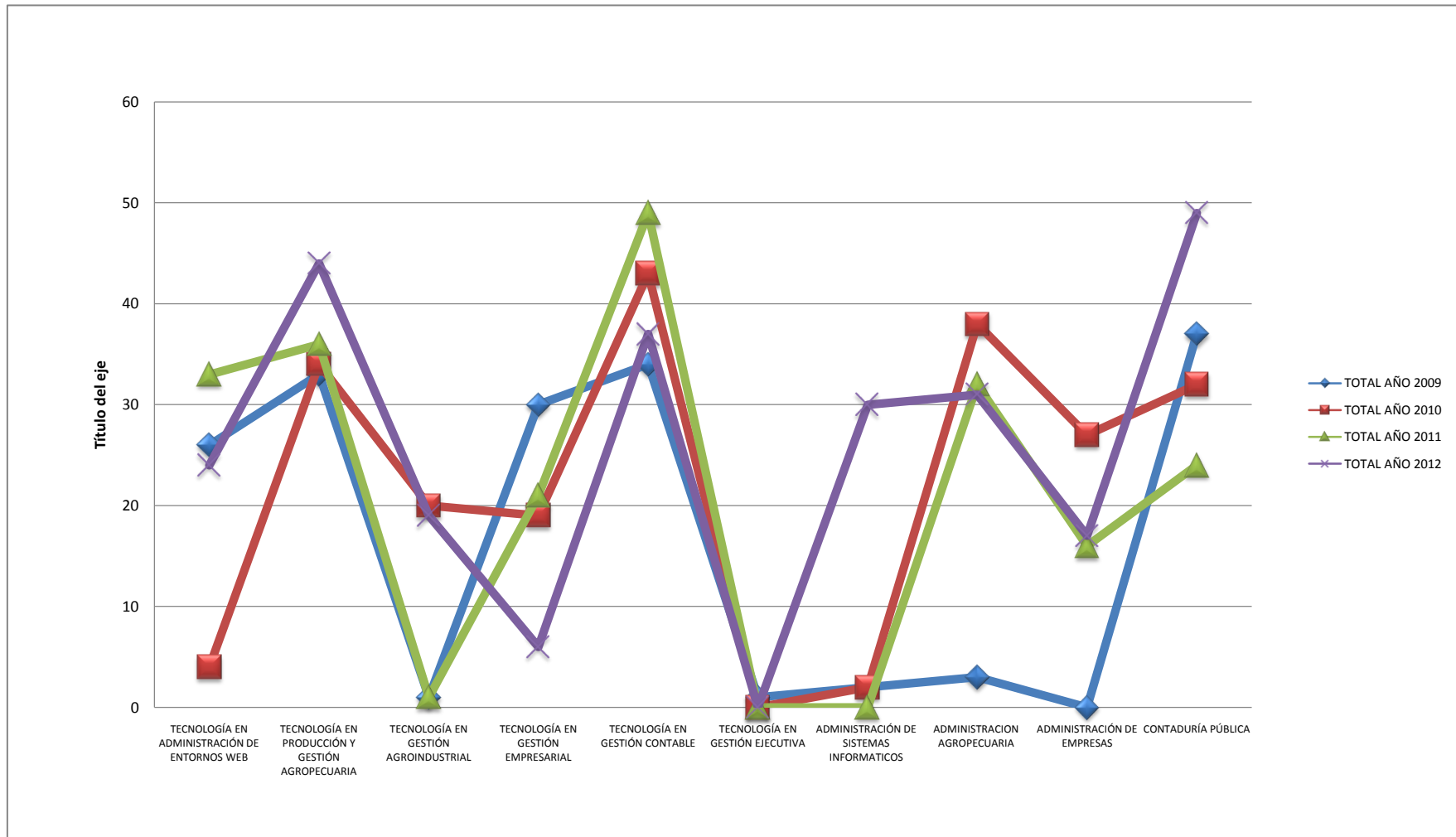
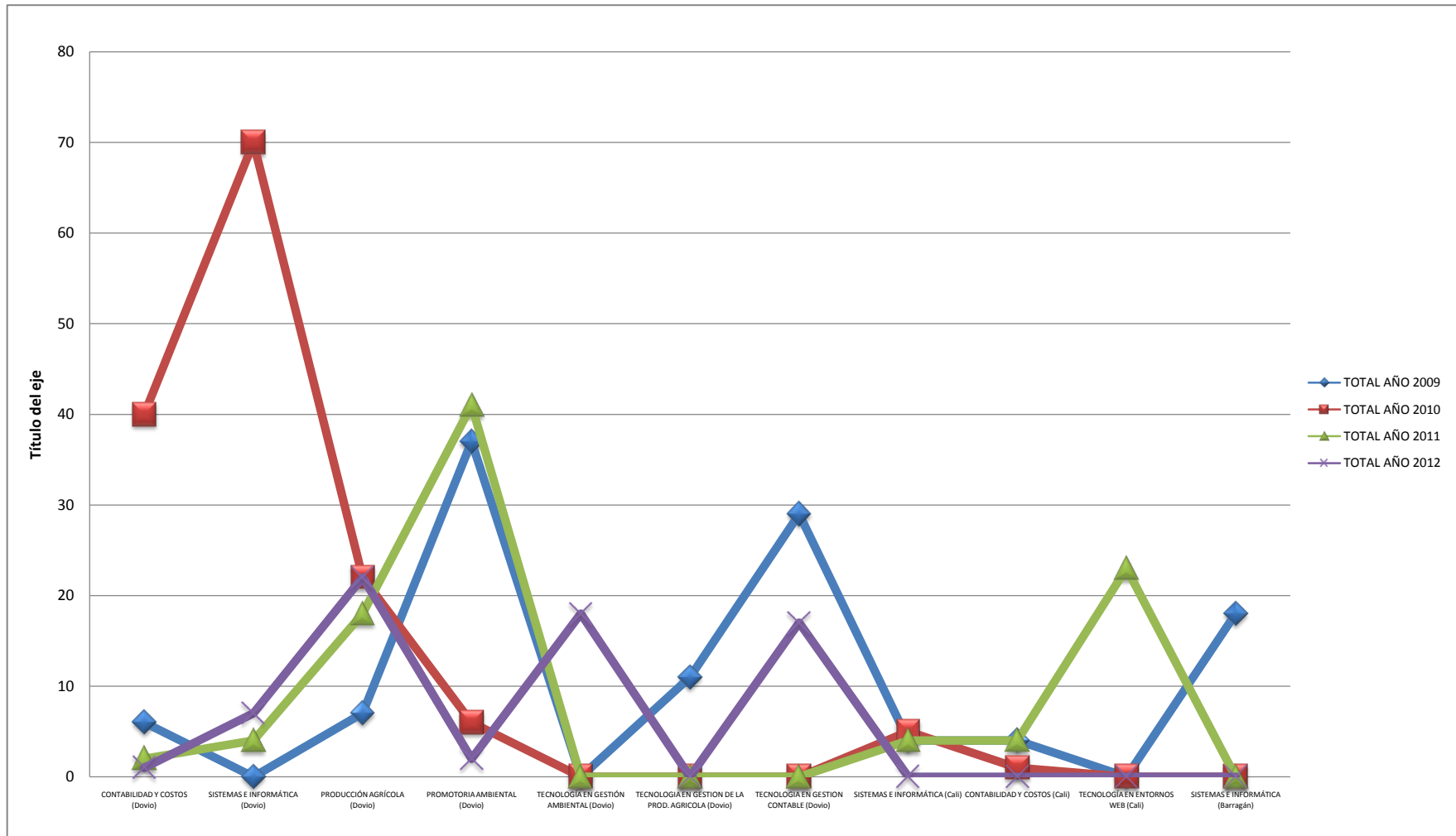

### **1.3 ANÁLISIS DE MATRÍCULAS DE PRIMER SEMESTRE POR PROGRAMA.**

En el año 2012 se realizaron un total de 610 matriculas nuevas; durante el primer periodo académico se matricularon 379 estudiantes y en el 2do periodo 231 estudiantes matriculados, correspondientes a los tres ciclos ofrecidos en la institución y en el CERES de El Dovio, Valle.

Comparando el año 2012 frente al año 2011, se observa un incremento del 21% en matriculas del estudiantes nuevos en los ciclos técnico, tecnológico y profesional.

En los Centros Regionales de Educación Superior, el CERES El Dovio presentó un incremento del 13%; dando apertura a dos programas del segundo ciclo - nivel tecnológico.

Realizando un comparativo entre el total de estudiantes inscritos y el total de matriculas nuevas del año 2012 en la sede Principal, en el primer periodo académico se matriculó el 85% de las personas inscritas y para el segundo periodo el 86% de las personas que realizaron su inscripción.

En el CERES de El Dovio, Valle, se matricularon el 100% de los estudiantes inscritos en los programas de Tecnología en Gestión Ambiental (2012-1) y Gestión Contable (2012-2).

Los estudiantes inscritos en el programa de Técnico Profesional en Producción Agrícola periodo 2012-1 se matricularon en cuarto (4to) semestre de este programa, según convenio de Asociación 659 de 2011 suscrito entre el Ministerio de Educación Nacional y la Unión Temporal EDUCOANDES, para ser ofrecido en extensión al municipio de el Águila, articulado con la Institución Educativa Santa Teresita del Niño Jesús.



TABLA 4. MATRICULADOS EN PRIMER SEMESTRE POR PROGRAMA 2012

PROGRAMAS ACADÉMICOS	PERIODO		2012-1					2012-2					TOTAL AÑO					
	FEM	%	MAS	%	TOTAL	FEM	%	MAS	%	TOTAL	FEM	%	MAS	%	TOTAL	MED	%	
<b>SEDE PRINCIPAL</b>																		
<b>CICLO TÉCNICO PROFESIONAL</b>																		
SISTEMAS E INFORMÁTICA	9	25	27	75	36	5	29	12	71	17	14	26	39	74	53	27	9	
PRODUCCIÓN GRÁFICA	13	28	33	72	46	0	0	0	0	0	13	28	33	72	46	23	8	
PRODUCCIÓN AGROPECUARIA	17	29	42	71	59	3	14	19	86	22	20	25	61	75	81	41	13	
ADMINISTRACIÓN DE EMPRESAS	34	59	24	41	58	12	55	10	45	22	46	58	34	43	80	40	13	
CONTABILIDAD Y COSTOS	29	67	14	33	43	39	91	4	9	43	68	79	18	21	86	43	14	
<b>TOTAL CICLO TÉCNICO PROFESIONAL</b>	<b>102</b>	<b>42</b>	<b>140</b>	<b>58</b>	<b>242</b>	<b>59</b>	<b>57</b>	<b>45</b>	<b>43</b>	<b>104</b>	<b>161</b>	<b>47</b>	<b>185</b>	<b>53</b>	<b>346</b>	<b>173</b>	<b>57</b>	
<b>CICLO TECNOLÓGICO</b>																		
TECNOLOGÍA EN ADMINISTRACIÓN DE ENTORNOS WEB	6	29	15	71	21	0	0	0	0	0	6	29	15	71	21	11	3	
TECNOLOGÍA EN PRODUCCIÓN Y GESTIÓN AGROPECUARIA	7	23	23	77	30	2	14	12	86	14	9	20	35	80	44	22	7	
TECNOLOGÍA EN EN GESTIÓN AGROINDUSTRIAL	0	0	0	0	0	7	47	8	53	15	7	47	8	53	15	8	2	
TECNOLOGÍA EN GESTIÓN CONTABLE	12	75	4	25	16	15	75	5	25	20	27	75	9	25	36	18	6	
<b>TOTAL CICLO TECNOLÓGICO</b>	<b>25</b>	<b>37</b>	<b>42</b>	<b>63</b>	<b>67</b>	<b>24</b>	<b>47</b>	<b>25</b>	<b>51</b>	<b>49</b>	<b>49</b>	<b>42</b>	<b>67</b>	<b>58</b>	<b>116</b>	<b>58</b>	<b>19</b>	
<b>CICLO PROFESIONAL</b>																		
ADMINISTRACIÓN DE SISTEMAS INFORMÁTICOS	0	0	0	0	0	4	18	18	82	22	4	18	18	82	22	11	4	
ADMINISTRACIÓN AGROPECUARIA	6	21	22	79	28	0	0	0	0	0	6	21	22	79	28	14	5	
ADMINISTRACIÓN DE EMPRESAS	0	0	0	0	0	14	82	3	18	17	14	82	3	18	17	9	3	
CONTADURÍA PÚBLICA	20	80	5	20	25	16	73	6	27	22	36	77	11	23	47	24	8	
<b>TOTAL CICLO PROFESIONAL</b>	<b>26</b>	<b>49</b>	<b>27</b>	<b>51</b>	<b>53</b>	<b>34</b>	<b>56</b>	<b>27</b>	<b>44</b>	<b>61</b>	<b>60</b>	<b>53</b>	<b>54</b>	<b>47</b>	<b>114</b>	<b>57</b>	<b>19</b>	
<b>TOTAL SEDE PRINCIPAL</b>	<b>153</b>	<b>42</b>	<b>209</b>	<b>58</b>	<b>362</b>	<b>117</b>	<b>55</b>	<b>97</b>	<b>45</b>	<b>214</b>	<b>270</b>	<b>47</b>	<b>306</b>	<b>53</b>	<b>576</b>	<b>288</b>	<b>94</b>	
<b>CERES</b>																		
<b>CERES EL DOVIO</b>																		
TECNOLOGIA EN GESION CONTABLE	0	0	0	0	0	7	41	10	59	17	7	41	10	59	17	9	3	
TECNOLOGÍA EN GESTIÓN AMBIENTAL	16	94	1	6	17	0	0	0	0	0	16	94	1	6	17	9	3	
<b>TOTAL CERES</b>	<b>16</b>	<b>94</b>	<b>1</b>	<b>6</b>	<b>17</b>	<b>7</b>	<b>41</b>	<b>10</b>	<b>59</b>	<b>17</b>	<b>23</b>	<b>68</b>	<b>11</b>	<b>32</b>	<b>34</b>	<b>17</b>	<b>6</b>	
<b>TOTAL ESTUDIANTES INTEP</b>	<b>169</b>	<b>45</b>	<b>210</b>	<b>55</b>	<b>379</b>	<b>124</b>	<b>54</b>	<b>107</b>	<b>46</b>	<b>231</b>	<b>293</b>	<b>48</b>	<b>317</b>	<b>52</b>	<b>610</b>	<b>305</b>	<b>100</b>	

Fuente: Registro y Control Académico  
Fecha: Febrero de 2013



**GRÁFICO 3. TOTAL ALUMNOS MATRICULADOS EN PRIMER SEMESTRE 2012**  
Ciclo Técnico Profesional - Sede Principal

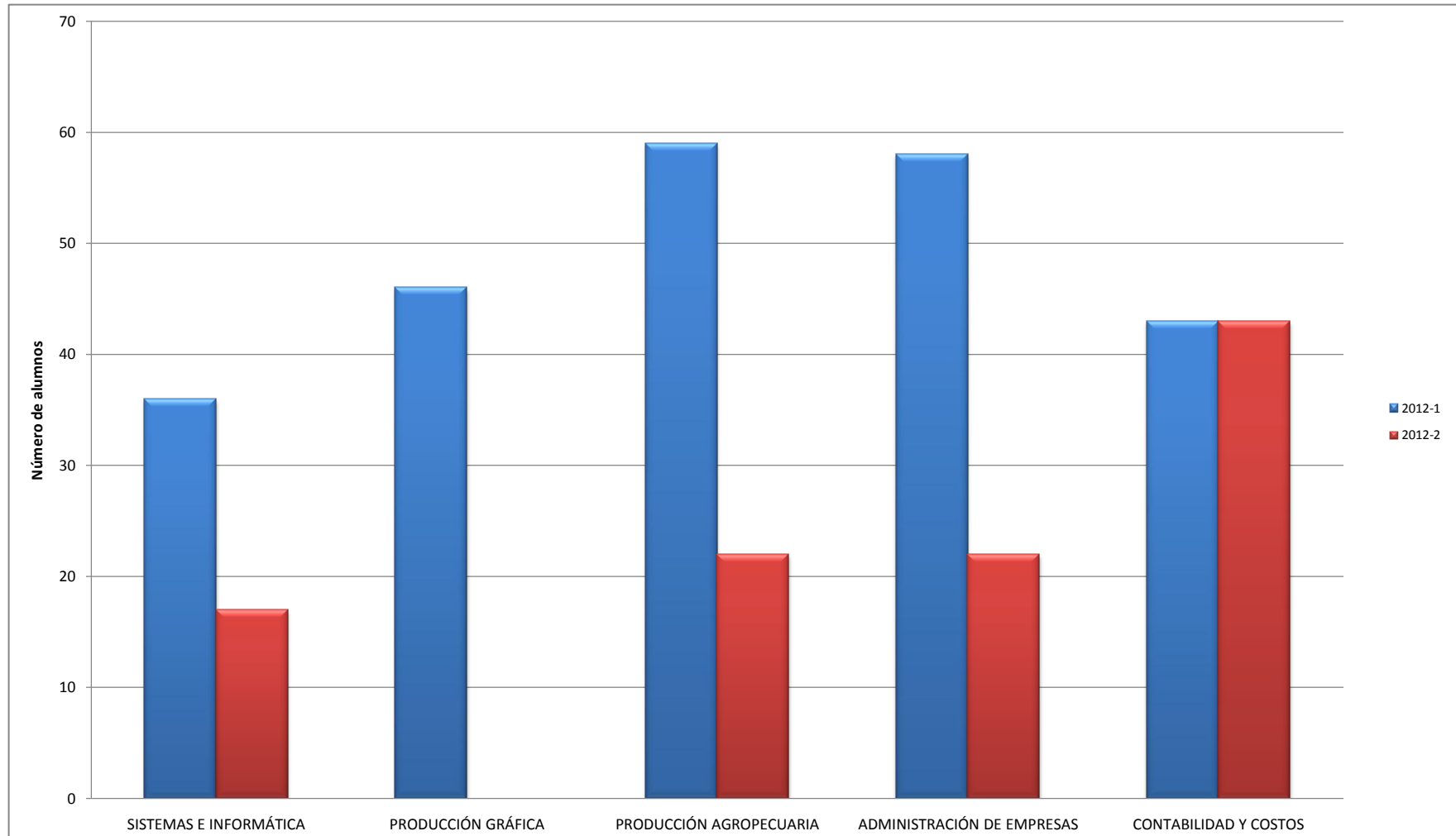



**GRÁFICO 3.1 TOTAL ALUMNOS MATRICULADOS EN PRIMER SEMESTRE 2012**  
Ciclo Tecnológico y Profesional - Sede Principal

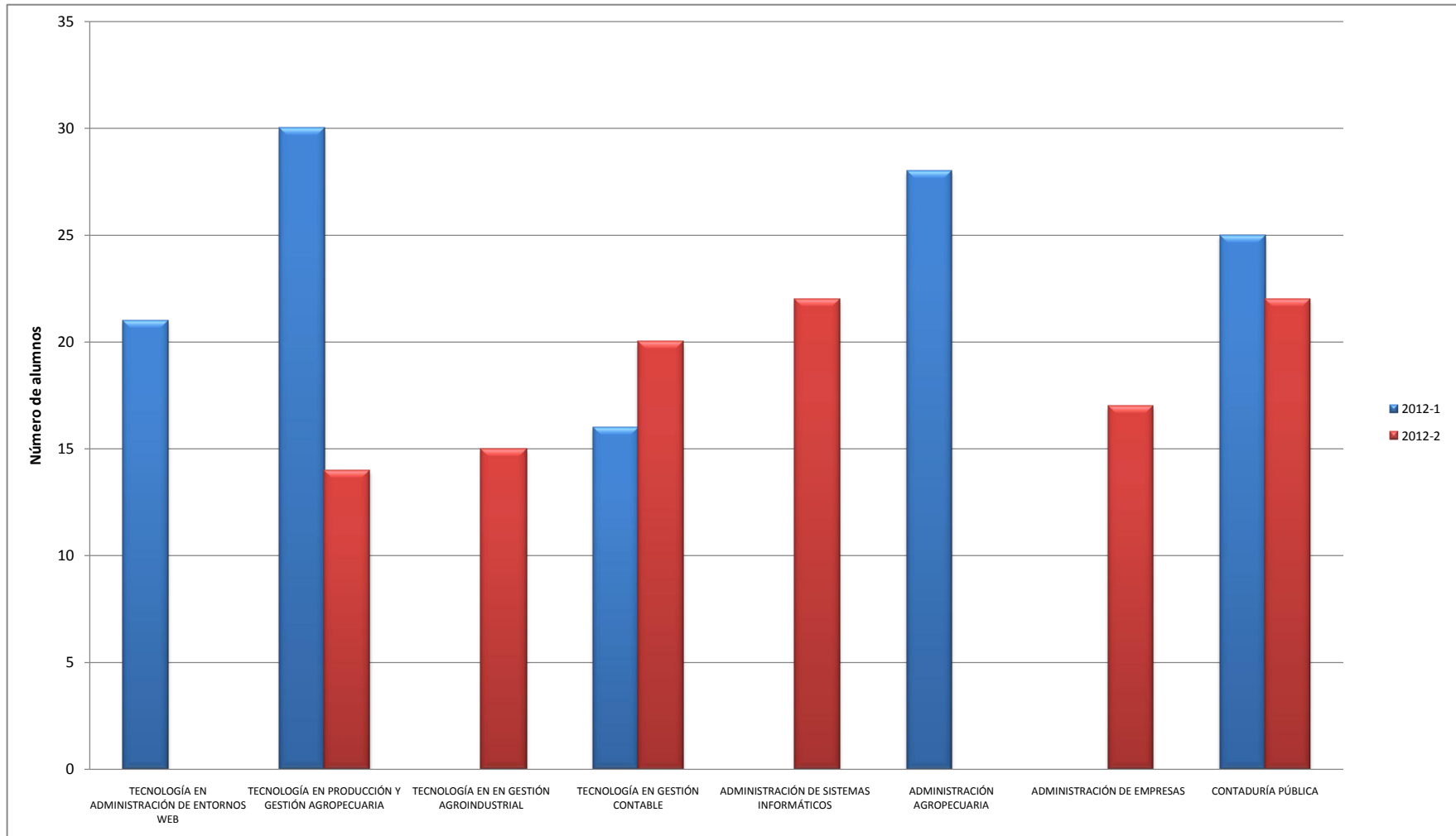





**GRÁFICO 3.2 TOTAL ALUMNOS MATRICULADOS EN PRIMER SEMESTRE 2012**  
**CERES - Ciclo Técnico y Tecnológico**

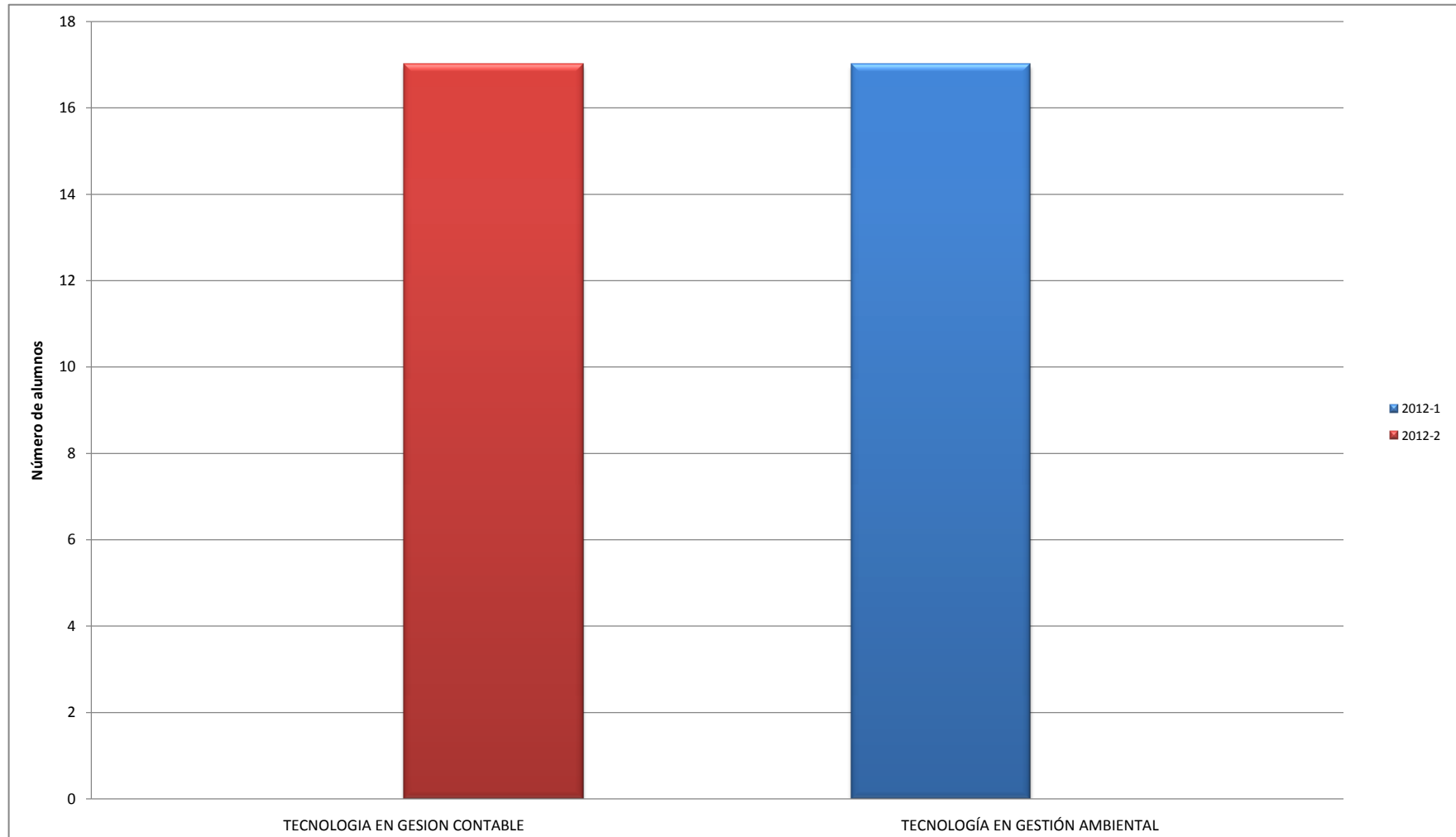



**TABLA 5. INSCRIPCIONES Y MATRICULAS NUEVAS POR PROGRAMA**

PROGRAMAS ACADÉMICOS	2012-1			2012-2		
	Inscrip.	Matricu.	%	Inscrip.	Matricu.	%
<b>SEDE PRINCIPAL</b>						
<b>CICLO TÉCNICO PROFESIONAL</b>						
SISTEMAS E INFORMÁTICA	42	36	86	17	17	100,0
PRODUCCIÓN GRÁFICA	49	46	94	5	0	0,0
PRODUCCIÓN AGROPECUARIA	74	59	80	24	22	91,7
PROCESOS AGROINDUSTRIALES	3	0	0	2	0	0,0
ADMINISTRACIÓN DE EMPRESAS	75	58	77	27	22	81,5
CONTABILIDAD Y COSTOS	49	43	88	50	43	86,0
<b>TOTAL CICLO TÉCNICO PROFESIONAL</b>	<b>292</b>	<b>242</b>	<b>82,9</b>	<b>125</b>	<b>104</b>	<b>83,2</b>
<b>CICLO TECNOLÓGICO</b>						
TECNOLOGÍA EN ADMINISTRACIÓN DE ENTORNOS WEB	24	21	88	0	0	0
TECNOLOGÍA EN PROD, Y GESTIÓN AGROPECUARIA	30	30	100	14	14	100
TECNOLOGÍA EN EN GESTIÓN AGROINDUSTRIAL	2	0	0	17	15	88
TECNOLOGÍA EN GESTIÓN EMPRESARIAL	0	0	0	6	0	0
TECNOLOGÍA EN GESTIÓN CONTABLE	16	16	100	21	20	95
<b>TOTAL CICLO TECNOLÓGICO</b>	<b>72</b>	<b>67</b>	<b>93,1</b>	<b>58</b>	<b>49</b>	<b>84,5</b>
<b>CICLO PROFESIONAL</b>						
ADMINISTRACIÓN DE SISTEMAS INFORMÁTICOS	6	0	0	24	22	92
ADMINISTRACIÓN AGROPECUARIA	30	28	93	1	0	0
ADMINISTRACIÓN DE EMPRESAS	0	0	0	17	17	100
CONTADURÍA PÚBLICA	25	25	100	24	22	92
<b>TOTAL CICLO PROFESIONAL</b>	<b>61</b>	<b>53</b>	<b>87</b>	<b>66</b>	<b>61</b>	<b>92</b>
<b>TOTAL SEDE PRINCIPAL</b>	<b>425</b>	<b>362</b>	<b>85</b>	<b>249</b>	<b>214</b>	<b>86</b>
<b>CERES</b>						
<b>CERES EL DOVIO</b>						
CONTABILIDAD Y COSTOS	1	0	0	0	0	0
SISTEMAS E INFORMÁTICA	6	0	0	1	0	0
PROMOTORÍA AMBIENTAL	1	0	0	1	0	0
PRODUCCION AGRICOLA	22	0	0	0	0	0
TECNOLOGIA EN GESTION CONTABLE	0	0	0	17	17	100
TECNOLOGÍA EN GESTIÓN AMBIENTAL	17	17	100	1	0	0
<b>TOTAL CERES</b>	<b>47</b>	<b>17</b>	<b>36</b>	<b>20</b>	<b>17</b>	<b>85</b>
<b>TOTAL ESTUDIANTES INSCRITOS Y MATRICULADOS</b>	<b>472</b>	<b>379</b>	<b>80</b>	<b>269</b>	<b>231</b>	<b>86</b>

Fuente: Registro y Control Académico

Fecha: Febrero de 2013



**GRÁFICO 4. TOTAL INSCRIPCIONES Y MATRICULAS NUEVAS**  
Ciclo Técnico Profesional - Sede Principal

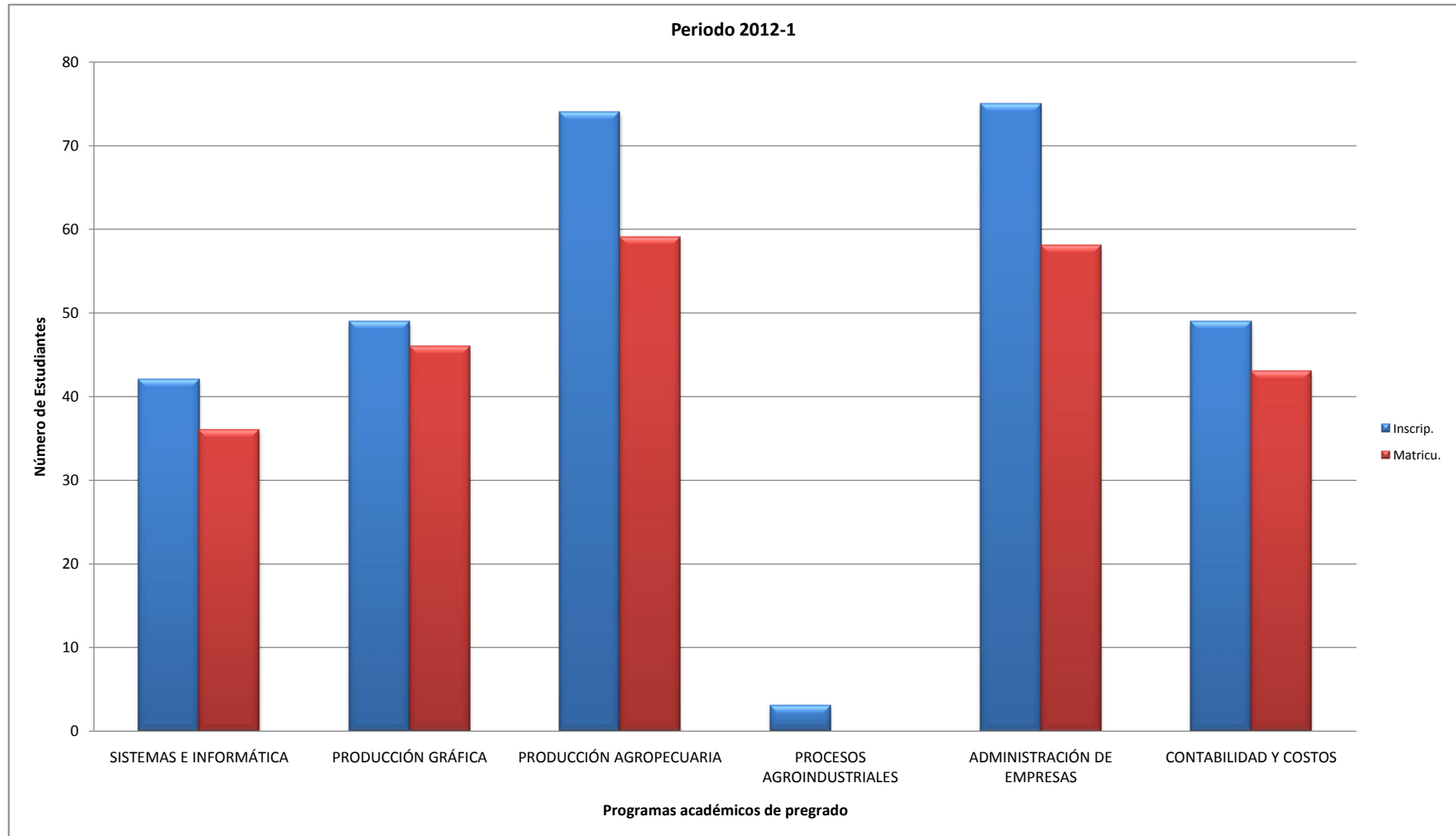



**GRÁFICO 4.1 TOTAL INSCRIPCIONES Y MATRICULAS NUEVAS**  
Ciclo Tecnológico y Profesional - Sede Principal

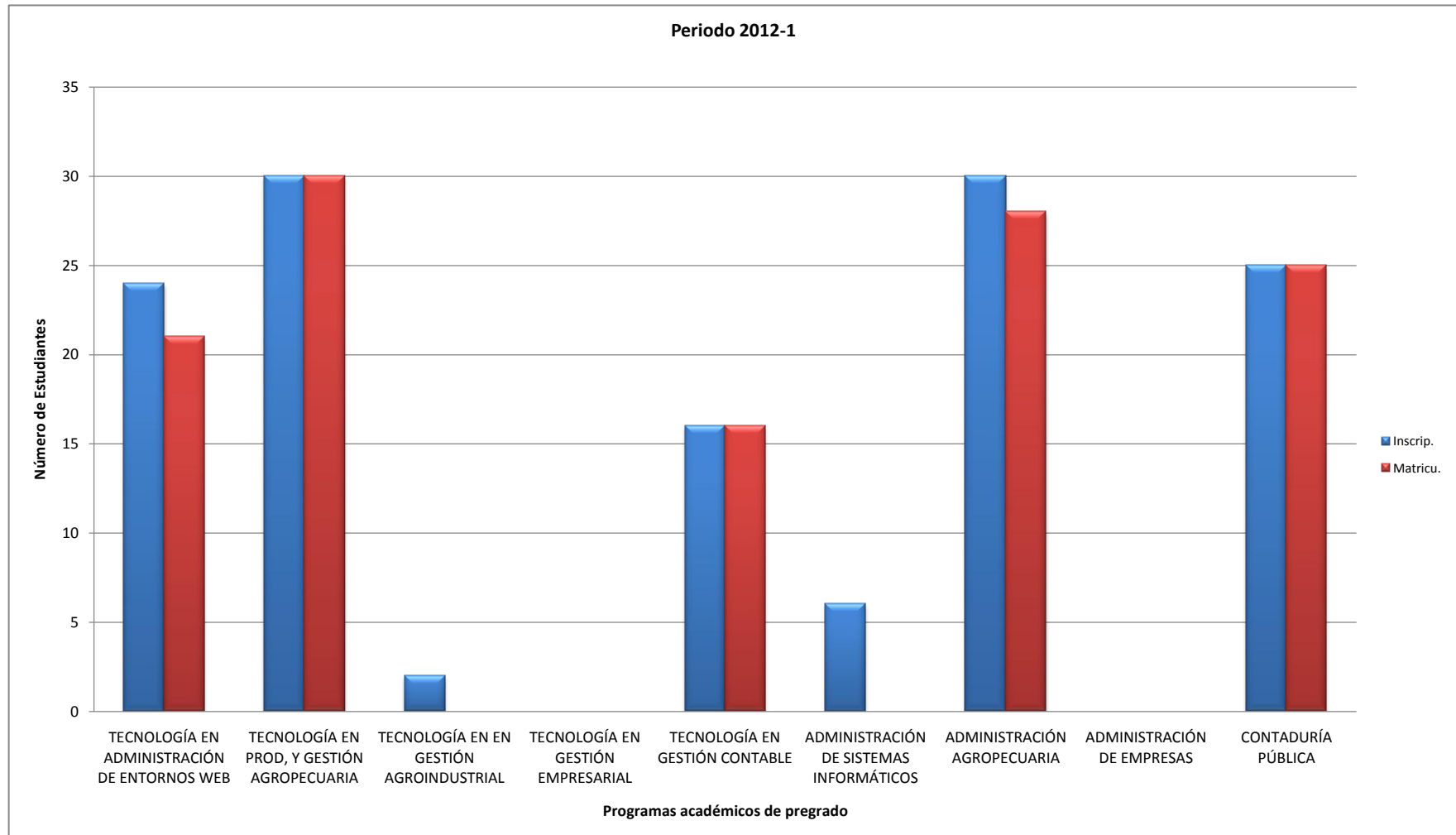



**GRÁFICO 4.2 TOTAL INSCRIPCIONES Y MATRICULAS NUEVAS  
CERES - Ciclo Técnico y Tecnológico**

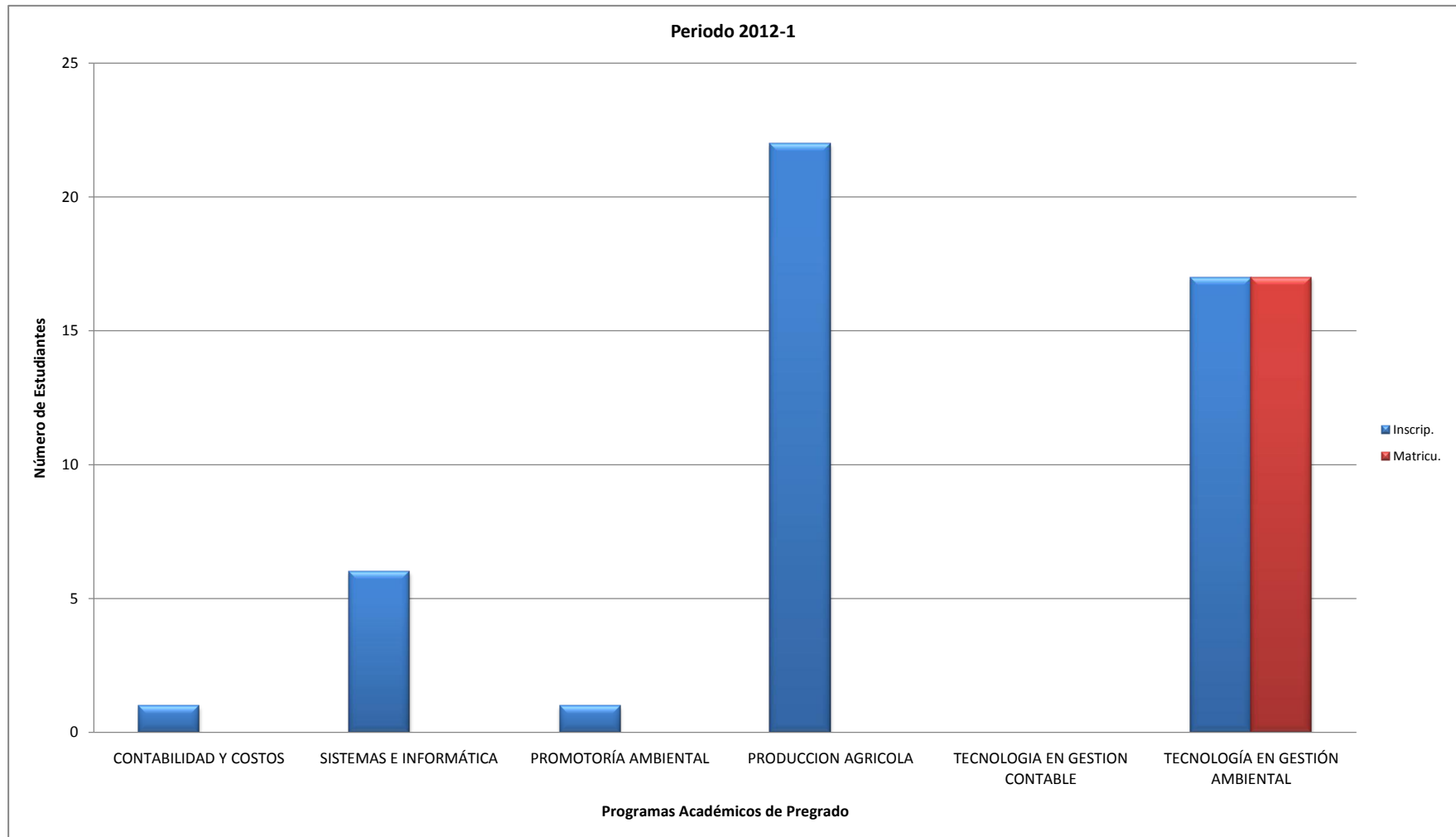



**GRÁFICO 4.3 TOTAL INSCRIPCIONES Y MATRICULAS NUEVAS**  
Ciclo Técnico Profesional - Sede Principal

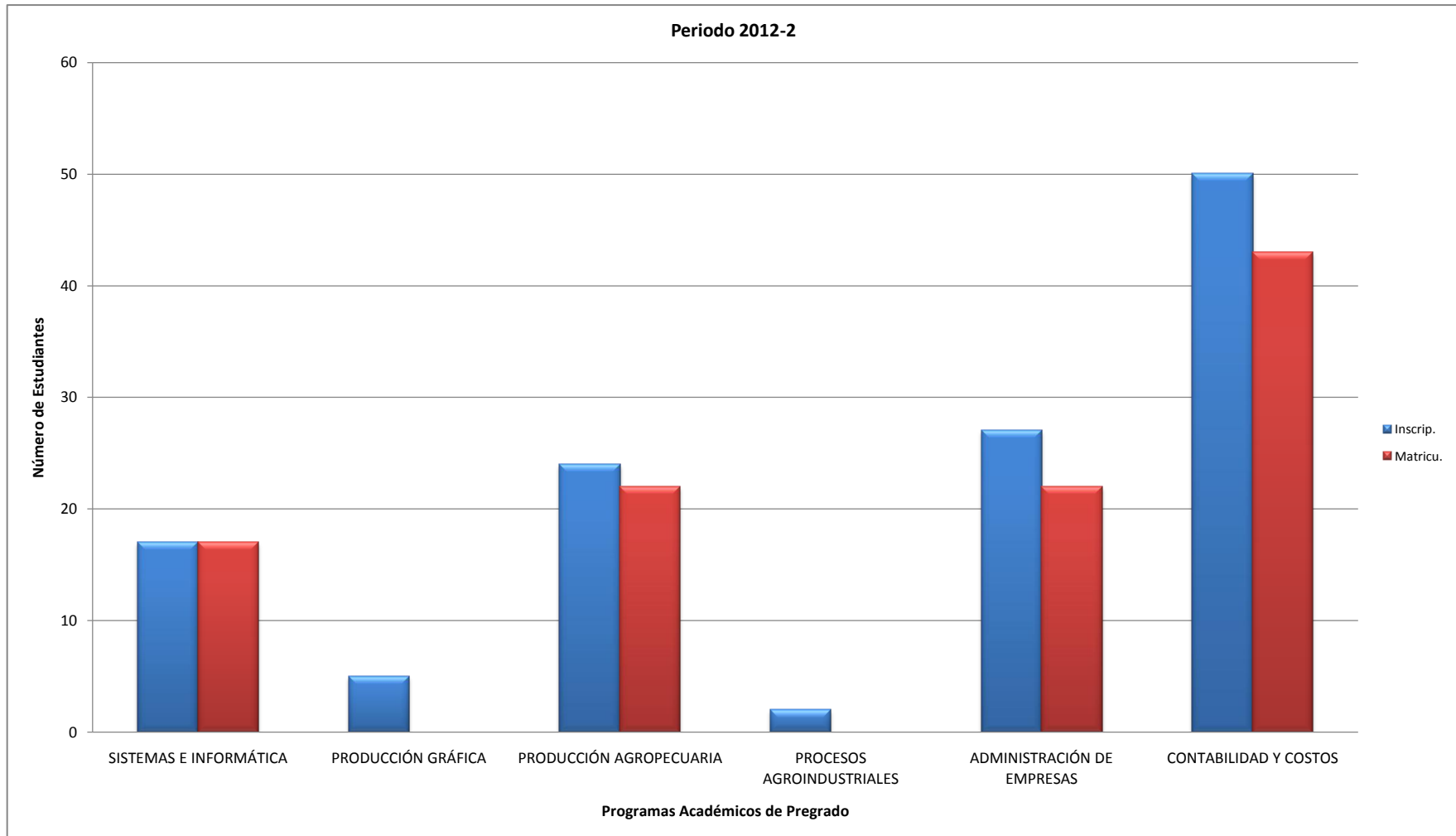



**GRÁFICO 4.4 TOTAL INSCRIPCIONES Y MATRICULAS NUEVAS**  
Ciclo Tecnológico y Profesional - Sede Principal

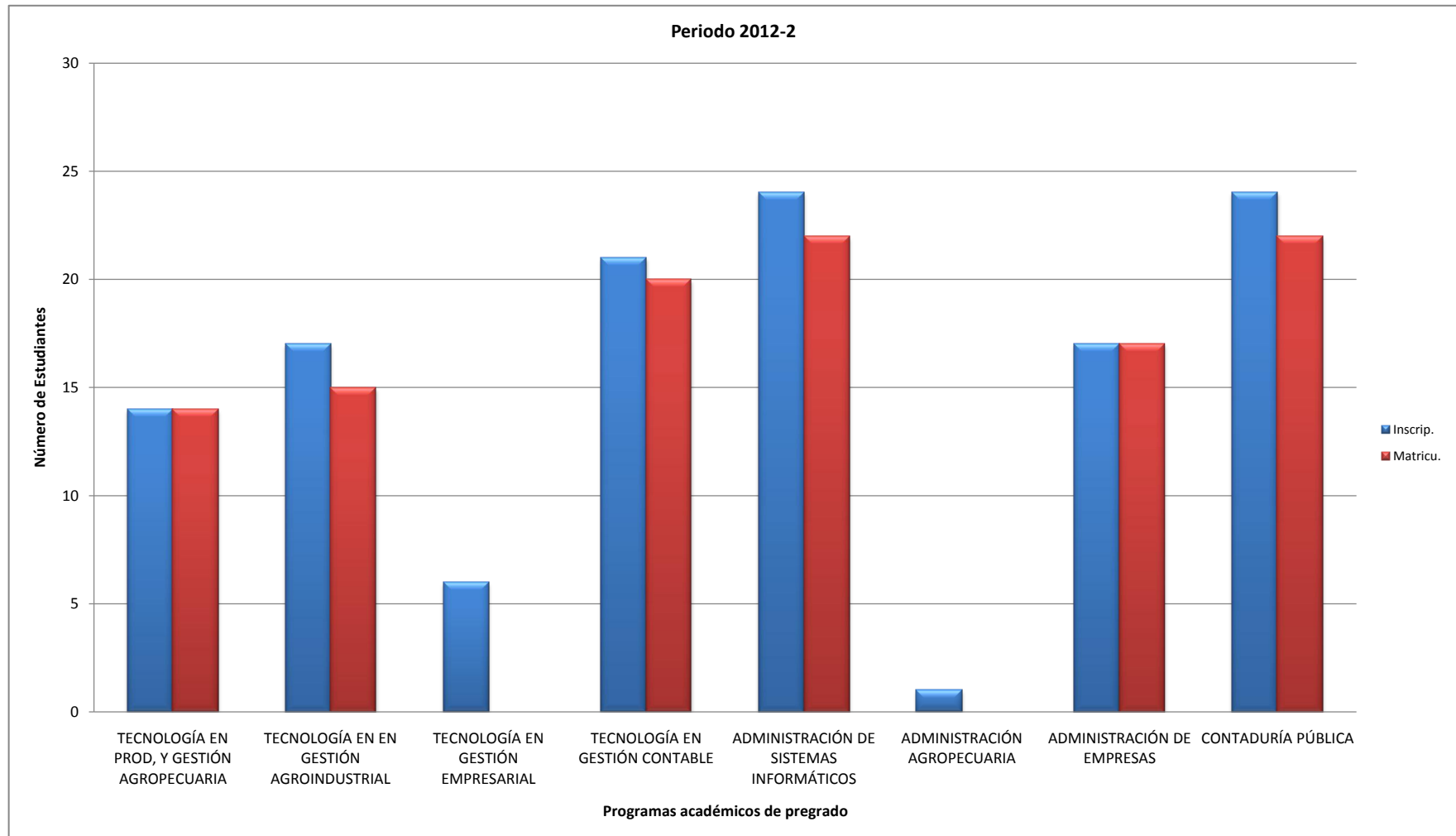



**GRÁFICO 4.5 TOTAL INSCRIPCIONES Y MATRICULAS NUEVAS  
CERES - Ciclo Técnico y Tecnológico**

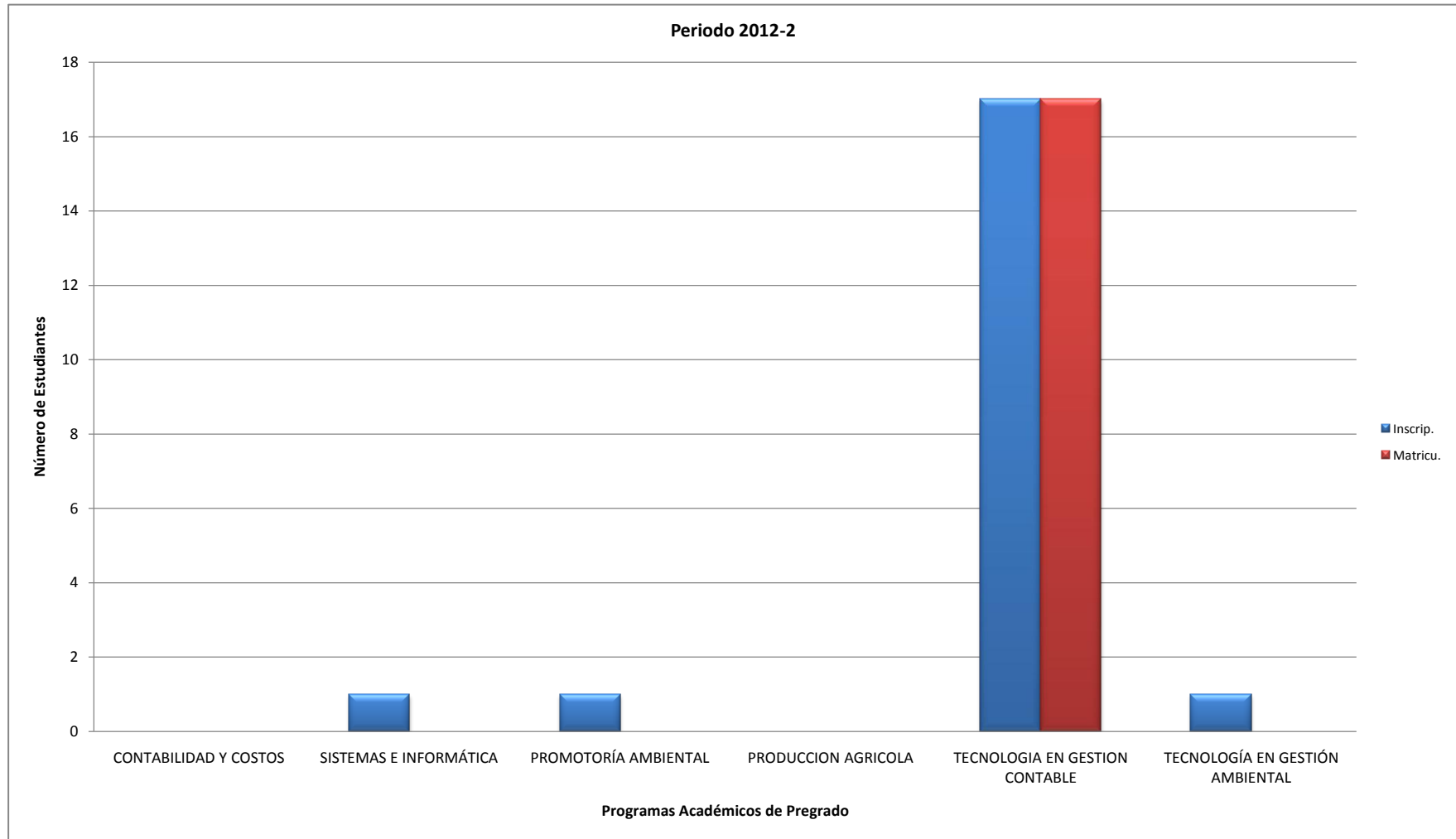





#### **1.4 ANÁLISIS DE MATRÍCULAS POR PROGRAMA.**

En el año 2012 se realizaron 1.783 matrículas; en el primer periodo 977 matrículas y en el segundo periodo 806 matrículas; equivalentes al 100%, con un porcentaje de participación así:

- La sede principal obtuvo un promedio de 90% donde el ciclo técnico contó con el 65% de estudiantes matriculados, el ciclo Tecnológico y Profesional con un 13% cada uno.
- En los CERES con un promedio del 10%: El Dovio con un 9% de estudiantes matriculados, y en el CERES Cali - Comunas 1,18,19 y 20 de Cali con el 1%.

Realizando una comparación entre los años 2011 y 2012, las matrículas continúan disminuyendo; este año en un 0.6%.



TABLA 6. TOTAL ALUMNOS MATRICULADOS POR PROGRAMA ACADÉMICO 2012

PROGRAMAS ACADÉMICOS	PERIODO		2012-1					2012-2					TOTAL AÑO					
	FEM	%	MAS	%	TOTAL	FEM	%	MAS	%	TOTAL	FEM	%	MAS	%	TOTAL	MED	%	
<b>SEDE PRINCIPAL</b>																		
<b>CICLO TÉCNICO PROFESIONAL</b>																		
SISTEMAS E INFORMÁTICA	36	31	82	69	118	32	48	65	67	97	68	32	147	68	215	108	12	
PRODUCCIÓN GRÁFICA	26	34	50	66	76	18	27	35	66	53	44	34	85	66	129	65	7	
PRODUCCIÓN AGROPECUARIA	40	25	122	75	162	32	42	100	76	132	72	24	222	76	294	147	16	
PROCESOS AGROINDUSTRIALES	4	33	8	67	12	0	0	0	0	0	4	33	8	67	12	6	1	
ADMINISTRACIÓN DE EMPRESAS	66	59	46	41	112	54	133	37	41	91	120	59	83	41	203	102	11	
CONTABILIDAD Y COSTOS	103	67	50	33	153	109	422	38	26	147	212	71	88	29	300	150	17	
<b>TOTAL CICLO TÉCNICO PROFESIONAL</b>	<b>275</b>	<b>43</b>	<b>358</b>	<b>57</b>	<b>633</b>	<b>245</b>	<b>47</b>	<b>275</b>	<b>53</b>	<b>520</b>	<b>520</b>	<b>45</b>	<b>633</b>	<b>55</b>	<b>1153</b>	<b>577</b>	<b>65</b>	
<b>CICLO TECNOLÓGICO</b>																		
TECNOLOGÍA EN ADMINISTRACIÓN DE ENTORNOS WEB	6	29	15	71	21	4	24	13	76	17	10	26	28	74	38	19	2	
TECNOLOGÍA EN PROD, Y GESTIÓN AGROPECUARIA	7	23	23	77	30	10	22	35	78	45	17	23	58	77	75	38	4	
TECNOLOGÍA EN EN GESTIÓN AGROINDUSTRIAL	0	0	0	0	0	7	47	8	53	15	7	47	8	53	15	8	1	
TECNOLOGÍA EN GESTIÓN EMPRESARIAL	15	88	2	12	17	0	0	0	0	0	15	88	2	12	17	9	1	
TECNOLOGÍA EN GESTIÓN CONTABLE	32	76	10	24	42	27	73	10	27	37	59	75	20	25	79	40	4	
<b>TOTAL CICLO TECNOLÓGICO</b>	<b>60</b>	<b>55</b>	<b>50</b>	<b>45</b>	<b>110</b>	<b>48</b>	<b>83</b>	<b>66</b>	<b>58</b>	<b>114</b>	<b>108</b>	<b>48</b>	<b>116</b>	<b>52</b>	<b>224</b>	<b>112</b>	<b>13</b>	
<b>CICLO PROFESIONAL</b>																		
ADMINISTRACIÓN DE SISTEMAS INFORMÁTICOS	0	0	0	0	0	4	18	18	82	22	4	18	18	82	22	11	1	
ADMINISTRACIÓN AGROPECUARIA	15	28	38	72	53	6	25	18	75	24	21	27	56	73	77	39	4	
ADMINISTRACIÓN DE EMPRESAS	10	63	6	38	16	14	82	3	18	17	24	73	9	27	33	17	2	
CONTADURÍA PÚBLICA	36	73	13	27	49	36	77	11	23	47	72	75	24	25	96	48	5	
<b>TOTAL CICLO PROFESIONAL</b>	<b>61</b>	<b>52</b>	<b>57</b>	<b>48</b>	<b>118</b>	<b>60</b>	<b>55</b>	<b>50</b>	<b>45</b>	<b>110</b>	<b>121</b>	<b>53</b>	<b>107</b>	<b>47</b>	<b>228</b>	<b>114</b>	<b>13</b>	
<b>TOTAL SEDE PRINCIPAL</b>	<b>396</b>	<b>46</b>	<b>465</b>	<b>54</b>	<b>861</b>	<b>353</b>	<b>47</b>	<b>391</b>	<b>53</b>	<b>744</b>	<b>749</b>	<b>47</b>	<b>856</b>	<b>53</b>	<b>1605</b>	<b>803</b>	<b>90</b>	
<b>CERES</b>																		
<b>CERES EL DOVIO</b>																		
CONTABILIDAD Y COSTOS (Dovio)	10	45	12	55	22	0	0	0	0	0	10	45	12	55	22	11	1	
SISTEMAS E INFORMÁTICA (Dovio)	11	58	8	42	19	7	64	4	36	11	18	60	12	40	30	15	2	
PRODUCCION AGRICOLA (Dovio)	6	27	16	73	22	0	0	0	0	0	6	27	16	73	22	11	1	
PROMOTORÍA AMBIENTAL (Dovio)	15	75	5	25	20	14	82	3	18	17	29	78	8	22	37	19	2	
TECNOLOGÍA EN GESTION CONTABLE (Dovio)	0	0	0	0	0	7	41	10	59	17	7	41	10	59	17	9	1	
TECNOLOGÍA EN GESTIÓN AMBIENTAL (Dovio)	16	94	1	6	17	15	88	2	12	17	31	91	3	9	34	17	2	
<b>TOTAL CERES EL DOVIO</b>	<b>58</b>	<b>58</b>	<b>42</b>	<b>42</b>	<b>100</b>	<b>43</b>	<b>69</b>	<b>19</b>	<b>31</b>	<b>62</b>	<b>101</b>	<b>62</b>	<b>61</b>	<b>38</b>	<b>162</b>	<b>81</b>	<b>9</b>	
<b>CERES CALI</b>																		
TECNOLOGIA EN ADMINISTRACION DE ENTORNO WEB (C	7	44	9	56	16	0	0	0	0	0	7	44	9	56	16	8	1	
<b>TOTAL CERES CALI</b>	<b>7</b>	<b>44</b>	<b>9</b>	<b>56</b>	<b>16</b>	<b>0</b>	<b>0</b>	<b>0</b>	<b>0</b>	<b>0</b>	<b>7</b>	<b>44</b>	<b>9</b>	<b>56</b>	<b>16</b>	<b>8</b>	<b>1</b>	
<b>TOTAL CERES</b>	<b>65</b>	<b>56</b>	<b>51</b>	<b>44</b>	<b>116</b>	<b>43</b>	<b>69</b>	<b>19</b>	<b>31</b>	<b>62</b>	<b>108</b>	<b>61</b>	<b>70</b>	<b>39</b>	<b>178</b>	<b>89</b>	<b>10</b>	
<b>TOTAL ESTUDIANTES INTEP</b>	<b>461</b>	<b>47</b>	<b>516</b>	<b>53</b>	<b>977</b>	<b>396</b>	<b>49</b>	<b>410</b>	<b>51</b>	<b>806</b>	<b>857</b>	<b>48</b>	<b>926</b>	<b>52</b>	<b>1783</b>	<b>892</b>	<b>100</b>	

Fuente: Registro y Control Académico  
Fecha: Febrero de 2013



**GRÁFICO 5. TOTAL ALUMNOS MATRICULADOS**  
Ciclo Técnico Profesional - Sede Principal

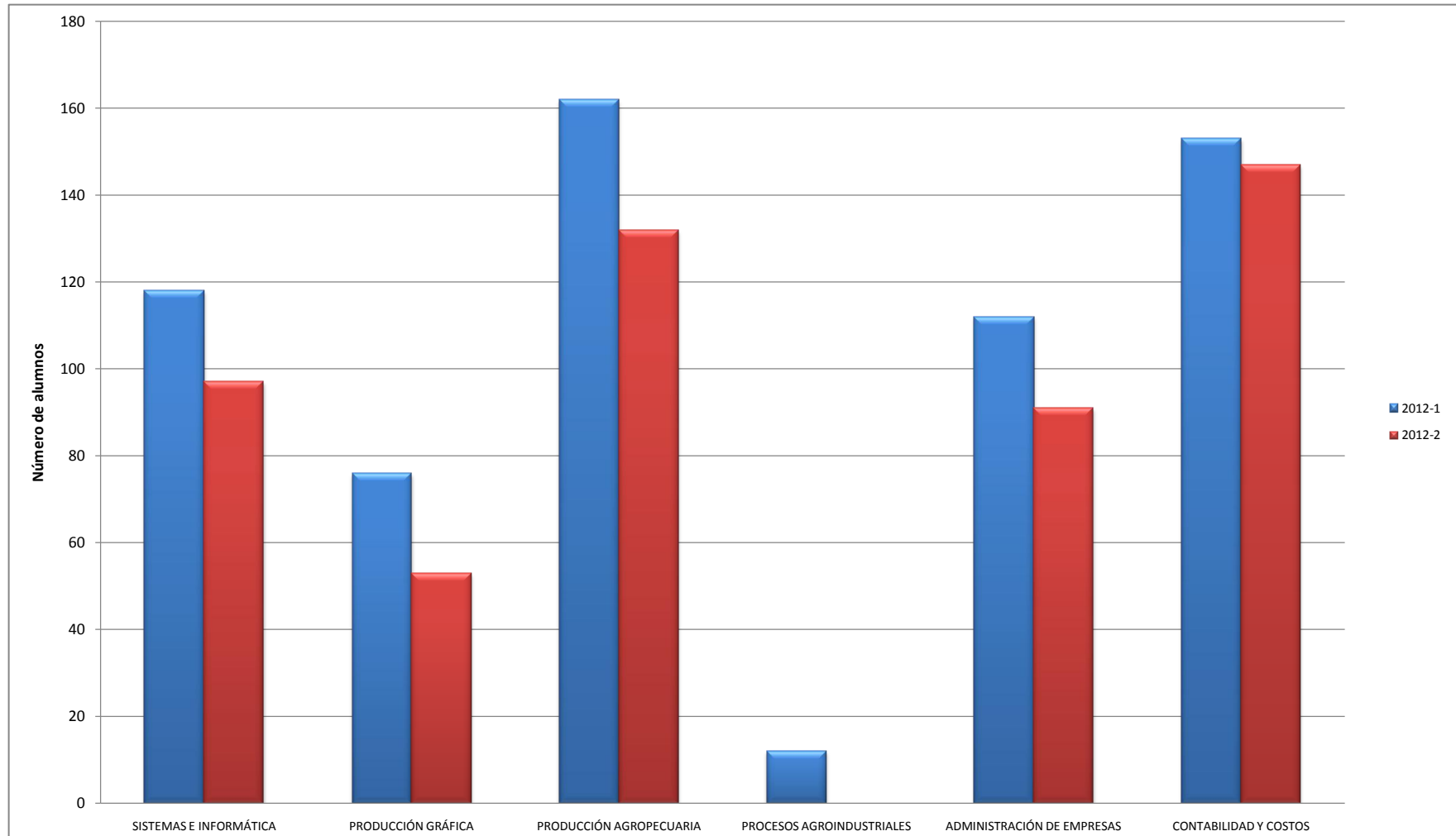



**GRÁFICO 5.1 TOTAL ALUMNOS MATRICULADOS**  
Ciclo Tecnológico y Profesional - Sede Principal

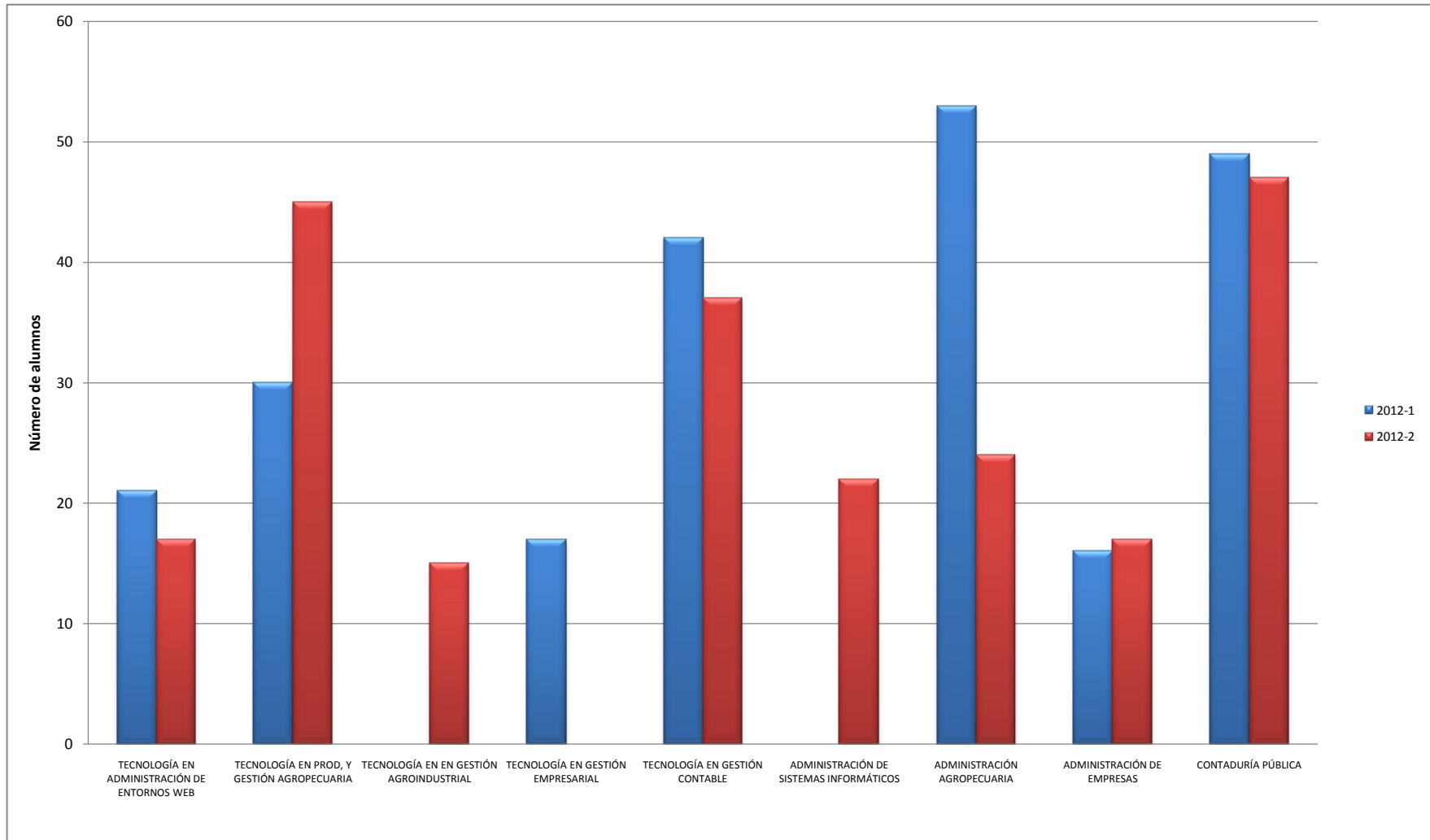



**GRÁFICO 5.2 TOTAL ALUMNOS MATRICULADOS  
CERES - Ciclo Técnico y Tecnológico**





TABLA 6.1 ALUMNOS MATRICULADOS EN LA UNIDAD DE ADMINISTRACION Y CONTADURÍA

PROGRAMAS ACADÉMICOS	PERIODO		2012-1								2012-2								
	Semestres					Total	Sexo		Grupos activos	Semestres					Total	Sexo		Grupos activos	
	1	2	3	4	5		F	M		1	2	3	4	5		F	M		
<b>SEDE PRINCIPAL</b>																			
<b>CICLO TÉCNICO PROFESIONAL</b>																			
ADMINISTRACIÓN DE EMPRESAS	58	0	31	0	23	112	66	46	4	22	42	0	27	0	91	54	37	4	
CONTABILIDAD Y COSTOS	43	17	27	32	34	153	103	50	5	43	36	18	21	29	147	109	38	5	
<b>TOTAL CICLO TÉCNICO PROFESIONAL</b>	<b>101</b>	<b>17</b>	<b>58</b>	<b>32</b>	<b>57</b>	<b>265</b>	<b>169</b>	<b>96</b>	<b>9</b>	<b>65</b>	<b>78</b>	<b>18</b>	<b>48</b>	<b>29</b>	<b>238</b>	<b>163</b>	<b>75</b>	<b>9</b>	
<b>CICLO TECNOLÓGICO</b>																			
TECNOLOGÍA EN GESTIÓN EMPRESARIAL	0	17	0	0	0	17	15	2	1	0	0	0	0	0	0	0	0	0	
TECNOLOGÍA EN GESTIÓN CONTABLE	16	26	0	0	0	42	32	10	2	20	17	0	0	0	37	27	10	2	
<b>TOTAL CICLO TECNOLÓGICO</b>	<b>16</b>	<b>43</b>	<b>0</b>	<b>0</b>	<b>0</b>	<b>59</b>	<b>47</b>	<b>12</b>	<b>3</b>	<b>20</b>	<b>17</b>	<b>0</b>	<b>0</b>	<b>0</b>	<b>37</b>	<b>27</b>	<b>10</b>	<b>2</b>	
<b>CICLO PROFESIONAL</b>																			
ADMINISTRACIÓN DE EMPRESAS	0	0	16	0	0	16	10	6	1	17	0	0	0	0	17	14	3	1	
CONTADURÍA PÚBLICA	25	0	24	0	0	49	36	13	2	22	25	0	0	0	47	36	11	2	
<b>TOTAL CICLO PROFESIONAL</b>	<b>25</b>	<b>0</b>	<b>40</b>	<b>0</b>	<b>0</b>	<b>65</b>	<b>46</b>	<b>19</b>	<b>3</b>	<b>39</b>	<b>25</b>	<b>0</b>	<b>0</b>	<b>0</b>	<b>64</b>	<b>50</b>	<b>14</b>	<b>3</b>	
<b>TOTAL SEDE PRINCIPAL</b>	<b>142</b>	<b>60</b>	<b>98</b>	<b>32</b>	<b>57</b>	<b>389</b>	<b>262</b>	<b>127</b>	<b>15</b>	<b>124</b>	<b>120</b>	<b>18</b>	<b>48</b>	<b>29</b>	<b>339</b>	<b>240</b>	<b>99</b>	<b>14</b>	
<b>CERES</b>																			
<b>CERES EL DOVIO</b>																			
CONTABILIDAD Y COSTOS (Dovio)	0	0	0	0	22	22	10	12	1	0	0	0	0	0	0	0	0	0	
TECNOLOGIA EN GESTION CONTABLE	0	0	0	0	0	0	0	0	0	17	0	0	0	0	17	7	10	1	
<b>TOTAL CERES EL DOVIO</b>	<b>0</b>	<b>0</b>	<b>0</b>	<b>0</b>	<b>22</b>	<b>22</b>	<b>10</b>	<b>12</b>	<b>1</b>	<b>17</b>	<b>0</b>	<b>0</b>	<b>0</b>	<b>0</b>	<b>17</b>	<b>7</b>	<b>10</b>	<b>1</b>	
<b>TOTAL CERES</b>	<b>0</b>	<b>0</b>	<b>0</b>	<b>0</b>	<b>22</b>	<b>22</b>	<b>10</b>	<b>12</b>	<b>1</b>	<b>17</b>	<b>0</b>	<b>0</b>	<b>0</b>	<b>0</b>	<b>17</b>	<b>7</b>	<b>10</b>	<b>1</b>	
<b>TOTAL ALUMNOS MATRICULADOS</b>	<b>142</b>	<b>60</b>	<b>98</b>	<b>32</b>	<b>79</b>	<b>411</b>	<b>272</b>	<b>139</b>	<b>16</b>	<b>141</b>	<b>120</b>	<b>18</b>	<b>48</b>	<b>29</b>	<b>356</b>	<b>247</b>	<b>109</b>	<b>15</b>	

Fuente: Registro y Control Académico  
Fecha: Febrero de 2013

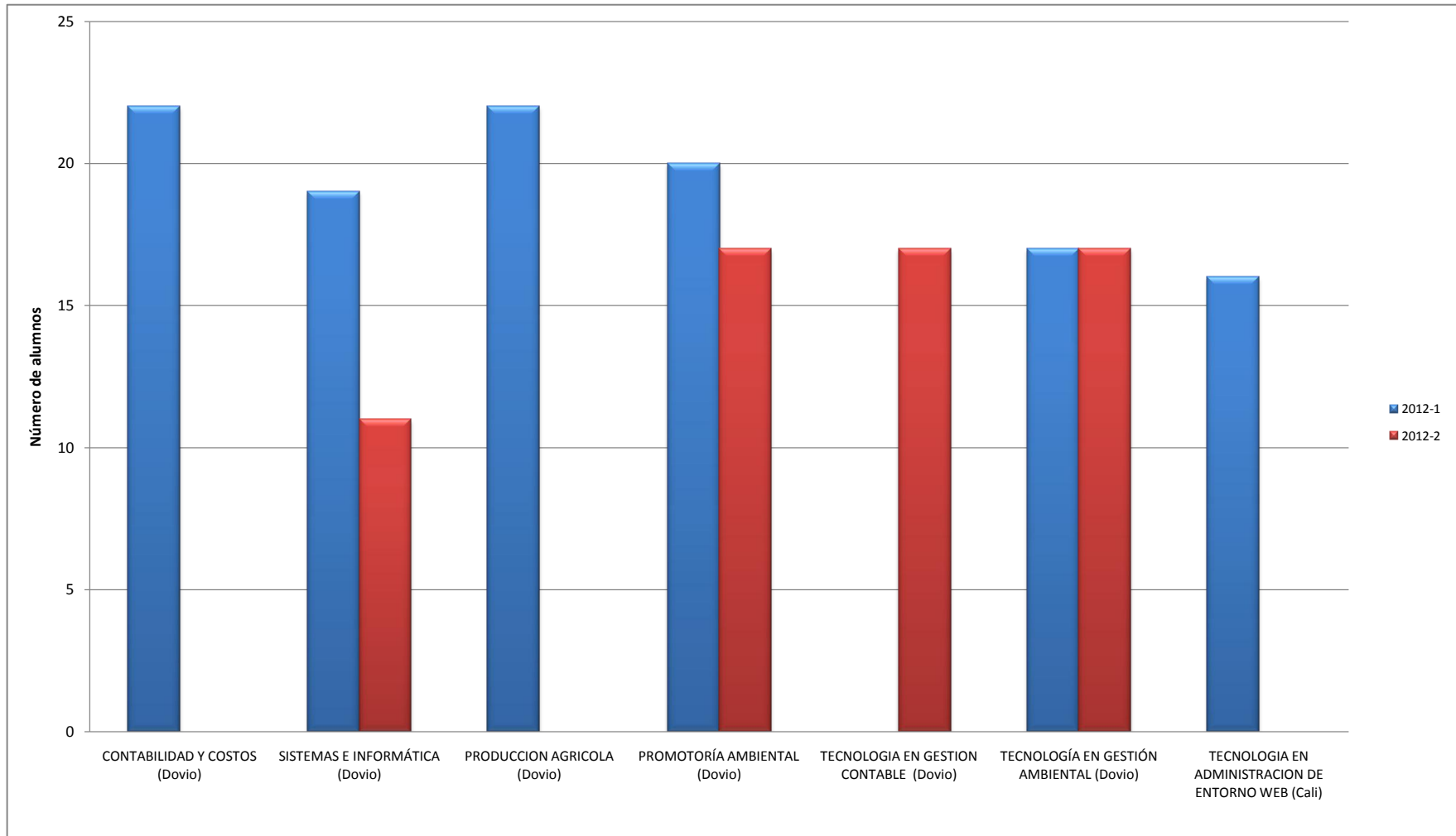

**GRÁFICO 5.3 ESTUDIANTES MATRICULADOS EN LA UNIDAD DE ADMINISTRACIÓN Y CONTADURÍA  
Sede Principal y CERES**

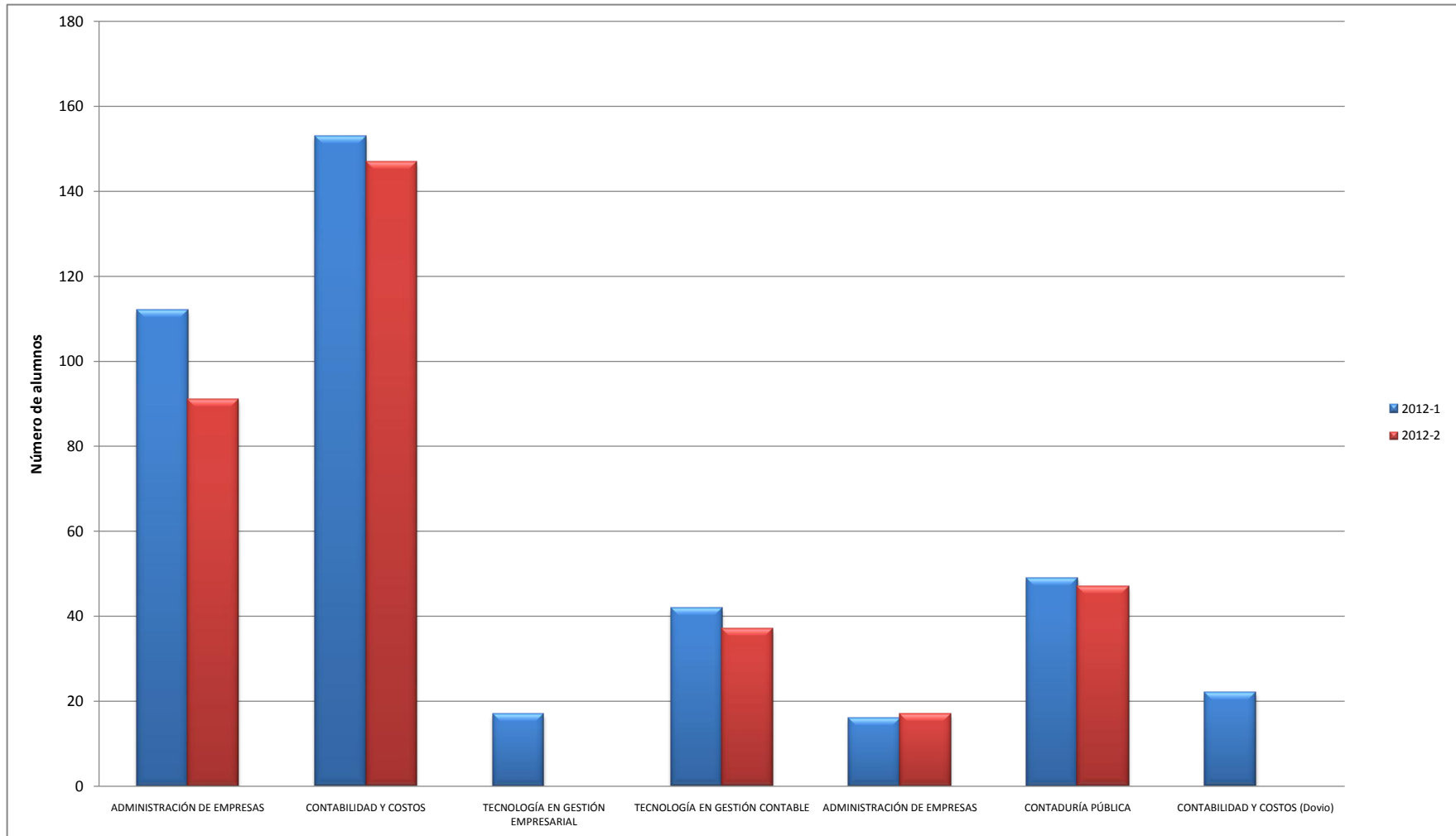



**TABLA 6.2 ALUMNOS MATRICULADOS EN LA UNIDAD DE CIENCIAS AMBIENTALES Y AGROPECUARIAS**

PROGRAMAS ACADÉMICOS	PERIODO		2012-1								2012-2								
	Semestres					Total	Sexo		Grupos activos	Semestres					Total	Sexo		Grupos activos	
	1	2	3	4	5		F	M		1	2	3	4	5		F	M		
<b>SEDE PRINCIPAL</b>																			
<b>CICLO TÉCNICO PROFESIONAL</b>																			
PRODUCCIÓN AGROPECUARIA	59	24	42	18	19	162	40	122	5	22	40	18	34	18	132	32	100	5	
PROCESOS AGROINDUSTRIALES	0	0	0	0	12	12	4	8	1	0	0	0	0	0	0	0	0		
<b>TOTAL CICLO TÉCNICO PROFESIONAL</b>	<b>59</b>	<b>24</b>	<b>42</b>	<b>18</b>	<b>31</b>	<b>174</b>	<b>44</b>	<b>130</b>	<b>6</b>	<b>22</b>	<b>40</b>	<b>18</b>	<b>34</b>	<b>18</b>	<b>132</b>	<b>32</b>	<b>100</b>	<b>5</b>	
<b>CICLO TECNOLÓGICO</b>																			
TECNOLOGÍA EN PROD, Y GESTIÓN AGROPECUARIA	30	0	0	0	0	30	7	23	1	14	31	0	0	0	45	10	35	2	
TECNOLOGÍA EN EN GESTIÓN AGROINDUSTRIAL	0	0	0	0	0	0	0	0	0	15	0	0	0	0	15	7	8	1	
<b>TOTAL CICLO TECNOLÓGICO</b>	<b>30</b>	<b>0</b>	<b>0</b>	<b>0</b>	<b>0</b>	<b>30</b>	<b>7</b>	<b>23</b>	<b>1</b>	<b>29</b>	<b>31</b>	<b>0</b>	<b>0</b>	<b>0</b>	<b>60</b>	<b>17</b>	<b>43</b>	<b>3</b>	
<b>CICLO PROFESIONAL</b>																			
ADMINISTRACIÓN AGROPECUARIA	28	0	25	0	0	53	15	38	2	0	24	0	0	0	24	6	18	1	
<b>TOTAL CICLO PROFESIONAL</b>	<b>28</b>	<b>0</b>	<b>25</b>	<b>0</b>	<b>0</b>	<b>53</b>	<b>15</b>	<b>38</b>	<b>2</b>	<b>0</b>	<b>24</b>	<b>0</b>	<b>0</b>	<b>0</b>	<b>24</b>	<b>6</b>	<b>18</b>	<b>1</b>	
<b>TOTAL SEDE PRINCIPAL</b>	<b>117</b>	<b>24</b>	<b>67</b>	<b>18</b>	<b>31</b>	<b>257</b>	<b>66</b>	<b>191</b>	<b>9</b>	<b>51</b>	<b>95</b>	<b>18</b>	<b>34</b>	<b>18</b>	<b>216</b>	<b>55</b>	<b>161</b>	<b>9</b>	
<b>CERES</b>																			
<b>CERES EL DOVIO</b>																			
PROMOTORÍA AMBIENTAL (El Dovio)	0	0	0	20	0	20	15	5	1	0	0	0	17	0	17	14	3	1	
PRODUCCION AGRICOLA	0	0	0	22	0	22	6	16	1	0	0	0	0	0	0	0	0	0	
TECNOLOGÍA EN GESTIÓN AMBIENTAL (El Dovio)	17	0	0	0	0	17	1	17	1	0	17	0	0	0	17	15	2	1	
<b>TOTAL CERES EL DOVIO</b>	<b>17</b>	<b>0</b>	<b>0</b>	<b>42</b>	<b>0</b>	<b>59</b>	<b>22</b>	<b>38</b>	<b>3</b>	<b>0</b>	<b>17</b>	<b>0</b>	<b>17</b>	<b>0</b>	<b>34</b>	<b>29</b>	<b>5</b>	<b>2</b>	
<b>TOTAL CERES</b>	<b>17</b>	<b>0</b>	<b>0</b>	<b>42</b>	<b>0</b>	<b>59</b>	<b>22</b>	<b>38</b>	<b>3</b>	<b>0</b>	<b>17</b>	<b>0</b>	<b>17</b>	<b>0</b>	<b>34</b>	<b>29</b>	<b>5</b>	<b>2</b>	
<b>TOTAL ESTUDIANTES INTEP</b>	<b>134</b>	<b>24</b>	<b>67</b>	<b>60</b>	<b>31</b>	<b>316</b>	<b>88</b>	<b>229</b>	<b>12</b>	<b>51</b>	<b>112</b>	<b>18</b>	<b>51</b>	<b>18</b>	<b>250</b>	<b>84</b>	<b>166</b>	<b>11</b>	

Fuente: Registro y Control Académico

Fecha: Febrero de 2013





**GRÁFICO 5.4 ESTUDIANTES MATRICULADOS EN LA UNIDAD DE CIENCIAS AMBIENTALES Y AGROPECUARIAS  
Sede Principal y CERES**





TABLA 6.3 ALUMNOS MATRICULADOS EN LA UNIDAD DE SISTEMAS Y ELECTRICIDAD

PROGRAMAS ACADÉMICOS	PERIODO		2012-1								2012-2							
	Semestres					Total	Sexo		Grupos activos	Semestres					Total	Sexo		Grupos activos
	1	2	3	4	5		F	M		1	2	3	4	5		F	M	
<b>SEDE PRINCIPAL</b>																		
<b>CICLO TÉCNICO PROFESIONAL</b>																		
SISTEMAS E INFORMÁTICA	36	17	39	11	15	118	36	82	6	17	18	14	35	13	97	32	65	6
PRODUCCIÓN GRÁFICA	46	0	18	0	12	76	26	50	4	0	37		16	0	53	18	35	3
<b>TOTAL CICLO TÉCNICO PROFESIONAL</b>	<b>82</b>	<b>17</b>	<b>57</b>	<b>11</b>	<b>27</b>	<b>194</b>	<b>62</b>	<b>132</b>	<b>10</b>	<b>17</b>	<b>55</b>	<b>14</b>	<b>51</b>	<b>13</b>	<b>150</b>	<b>50</b>	<b>100</b>	<b>9</b>
<b>CICLO TECNOLÓGICO</b>																		
TECNOLOGÍA EN ADMINISTRACIÓN DE ENTORNOS WEB	21	0	0	0	0	21	6	15	1	0	17	0	0	0	17	4	13	1
<b>TOTAL CICLO TECNOLÓGICO</b>	<b>21</b>	<b>0</b>	<b>0</b>	<b>0</b>	<b>0</b>	<b>21</b>	<b>6</b>	<b>15</b>	<b>1</b>	<b>0</b>	<b>17</b>	<b>0</b>	<b>0</b>	<b>0</b>	<b>17</b>	<b>4</b>	<b>13</b>	<b>1</b>
<b>CICLO PROFESIONAL</b>																		
ADMINISTRACIÓN DE SISTEMAS INFORMÁTICOS	0	0	0	0	0	0	0	0	0	22	0	0	0	0	22	4	18	1
<b>TOTAL CICLO PROFESIONAL</b>	<b>0</b>	<b>0</b>	<b>0</b>	<b>0</b>	<b>0</b>	<b>0</b>	<b>0</b>	<b>0</b>	<b>0</b>	<b>22</b>	<b>0</b>	<b>0</b>	<b>0</b>	<b>0</b>	<b>22</b>	<b>4</b>	<b>18</b>	<b>1</b>
<b>TOTAL SEDE PRINCIPAL</b>	<b>103</b>	<b>17</b>	<b>57</b>	<b>11</b>	<b>27</b>	<b>215</b>	<b>68</b>	<b>147</b>	<b>11</b>	<b>39</b>	<b>72</b>	<b>14</b>	<b>51</b>	<b>13</b>	<b>189</b>	<b>58</b>	<b>131</b>	<b>11</b>
<b>CERES</b>																		
TECNOLOGÍA EN ADMINISTRACIÓN DE ENTORNOS WEB	0	16	0	0	0	16	7	9	1	0	0	0	0	0	0	0	0	0
<b>TOTAL CERES CALI</b>	<b>0</b>	<b>16</b>	<b>0</b>	<b>0</b>	<b>0</b>	<b>16</b>	<b>7</b>	<b>9</b>	<b>1</b>	<b>0</b>	<b>0</b>	<b>0</b>	<b>0</b>	<b>0</b>	<b>0</b>	<b>0</b>	<b>0</b>	<b>0</b>
<b>CERES EL DOVIO</b>																		
SISTEMAS E INFORMÁTICA (El Dovio)	0	0	0	13	6	19	11	8	2	0	0	0	0	11	11	7	4	1
<b>TOTAL CERES EL DOVIO</b>	<b>0</b>	<b>0</b>	<b>0</b>	<b>13</b>	<b>6</b>	<b>19</b>	<b>11</b>	<b>8</b>	<b>2</b>	<b>0</b>	<b>0</b>	<b>0</b>	<b>0</b>	<b>11</b>	<b>11</b>	<b>7</b>	<b>4</b>	<b>1</b>
<b>TOTAL CERES</b>	<b>0</b>	<b>16</b>	<b>0</b>	<b>13</b>	<b>6</b>	<b>35</b>	<b>18</b>	<b>17</b>	<b>3</b>	<b>0</b>	<b>0</b>	<b>0</b>	<b>0</b>	<b>11</b>	<b>11</b>	<b>7</b>	<b>4</b>	<b>1</b>
<b>TOTAL ESTUDIANTES INTEP</b>	<b>103</b>	<b>33</b>	<b>57</b>	<b>24</b>	<b>33</b>	<b>250</b>	<b>86</b>	<b>164</b>	<b>14</b>	<b>39</b>	<b>72</b>	<b>14</b>	<b>51</b>	<b>24</b>	<b>200</b>	<b>65</b>	<b>135</b>	<b>12</b>

Fuente: Registro y Control Académico

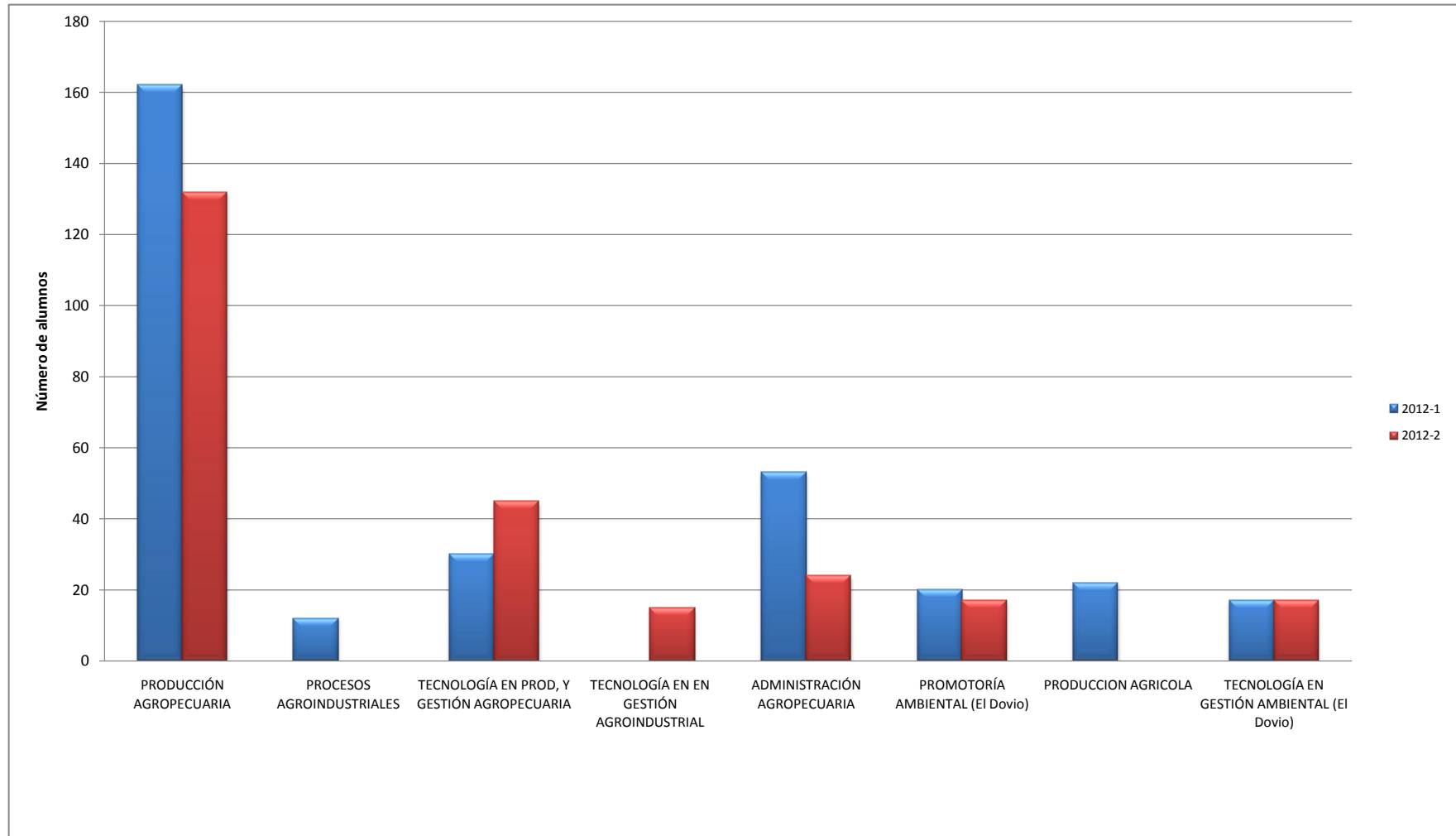
Fecha: Febrero de 2013



**GRÁFICO 5.5 ESTUDIANTES MATRICULADOS EN LA UNIDAD DE SISTEMAS Y ELECTRICIDAD**  
Ciclo Técnico Profesional , Tecnológico y Profesional

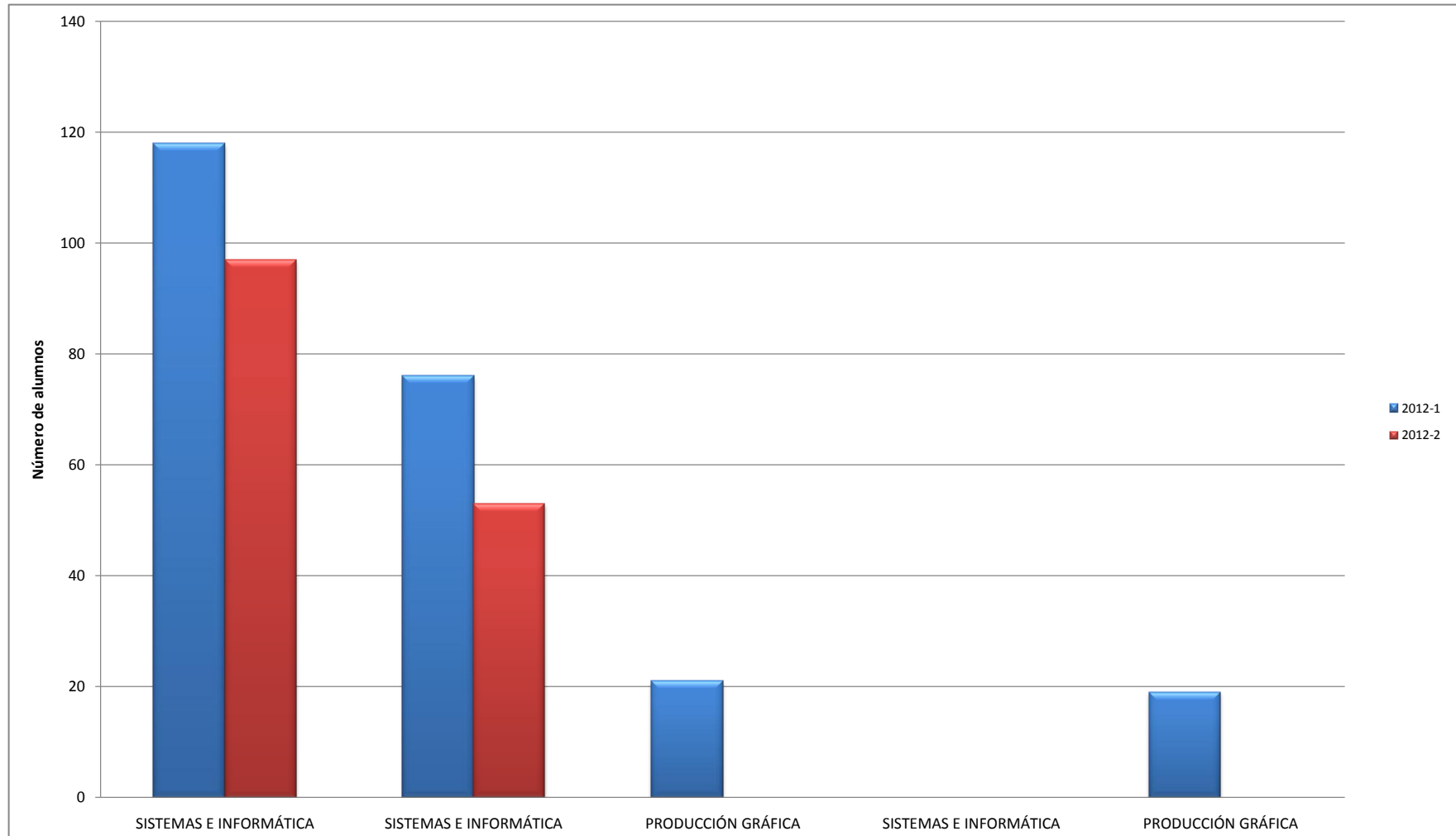



**TABLA 6.4 EVOLUCIÓN ALUMNOS MATRICULADOS POR PROGRAMA**

PROGRAMAS ACADÉMICOS	TOTAL AÑO 2009	TOTAL AÑO 2010	TOTAL AÑO 2011	TOTAL AÑO 2012
<b>SEDE PRINCIPAL</b>				
<b>CICLO TÉCNICO PROFESIONAL</b>				
SISTEMAS E INFORMÁTICA	282	232	240	215
PRODUCCIÓN GRÁFICA	66	56	67	129
PRODUCCIÓN AGROPECUARIA	350	257	276	294
PROCESOS AGROINDUSTRIALES	201	90	38	12
ADMINISTRACIÓN DE EMPRESAS	538	106	147	203
CONTABILIDAD Y COSTOS	339	293	295	300
SECRETARIADO EJECUTIVO Y SISTEMATIZADO	33	1	0	0
<b>TOTAL CICLO TÉCNICO</b>	<b>1809</b>	<b>1035</b>	<b>1063</b>	<b>1153</b>
<b>CICLO TECNOLÓGICO</b>				
TECNOLOGÍA EN ADMINISTRACIÓN DE ENTORNOS WEB	21	20	50	38
TECNOLOGÍA EN PRODUCCIÓN Y GESTIÓN AGROPECUARIA	62	55	56	75
TECNOLOGÍA EN GESTIÓN AGROINDUSTRIAL	0	16	17	15
TECNOLOGÍA EN GESTIÓN EMPRESARIAL	23	54	21	17
TECNOLOGÍA EN GESTIÓN CONTABLE	75	101	79	79
<b>TOTAL CICLO TECNOLÓGICO</b>	<b>181</b>	<b>246</b>	<b>223</b>	<b>224</b>
<b>CICLO PROFESIONAL</b>				
ADMINISTRACIÓN DE SISTEMAS INFORMATICOS	0	0	0	22
ADMINISTRACION AGROPECUARIA	0	72	88	77
ADMINISTRACIÓN DE EMPRESAS	0	24	81	33
CONTADURÍA PÚBLICA	106	119	107	96
<b>TOTAL CICLO PROFESIONAL</b>	<b>106</b>	<b>215</b>	<b>276</b>	<b>228</b>
<b>TOTAL SEDE PRINCIPAL</b>	<b>2096</b>	<b>1496</b>	<b>1562</b>	<b>1605</b>
<b>CERES</b>				
<b>CERES DOVIO</b>				
CONTABILIDAD Y COSTOS (Dovio)	0	61	50	22
SISTEMAS E INFORMÁTICA (Dovio)	61	113	62	30
PRODUCCIÓN AGRÍCOLA (Dovio)	85	26	46	22
PROMOTORIA AMBIENTAL (Dovio)	63	53	50	37
TECNOLOGÍA EN GESTION CONTABLE (Dovio)	15	10	0	17
TECNOLOGÍA EN GESTIÓN AMBIENTAL (Dovio)	0	0	0	34
TECNOLOGÍA EN GESTION DE LA PROD. AGRICOLA (Dovio)	19	0	0	0
<b>TOTAL CERES DOVIO</b>	<b>243</b>	<b>263</b>	<b>208</b>	<b>162</b>
<b>COMUNAS 18,19,20 CALI</b>				
SISTEMAS E INFORMÁTICA (Cali)	33	15	0	0
CONTABILIDAD Y COSTOS (Cali)	56	27	0	0
TECNOLOGÍA EN ENTORNOS WEB (Cali)	0	0	16	16
<b>TOTAL CERES CALI</b>	<b>89</b>	<b>42</b>	<b>16</b>	<b>16</b>
<b>CERES BARRAGAN</b>				
SISTEMAS E INFORMÁTICA (Barragán)	208	89	8	0
CONTABILIDAD Y COSTOS (Barragán)	3	0	0	0
PRODUCCIÓN AGROPECUARIA (Barragán)	53	11	0	0
<b>TOTAL CERES BARRAGAN</b>	<b>264</b>	<b>100</b>	<b>8</b>	<b>0</b>
<b>TOTAL CERES</b>	<b>596</b>	<b>405</b>	<b>232</b>	<b>178</b>
<b>TOTAL INTEP</b>	<b>2692</b>	<b>1901</b>	<b>1794</b>	<b>1783</b>

Fuente: Registro y Control Académico

Fecha: Febrero de 2013



**GRÁFICO 6. EVOLUCIÓN DE MATRICULAS POR PROGRAMA 2009-2012**  
Ciclo Técnico Profesional - Sede Principal

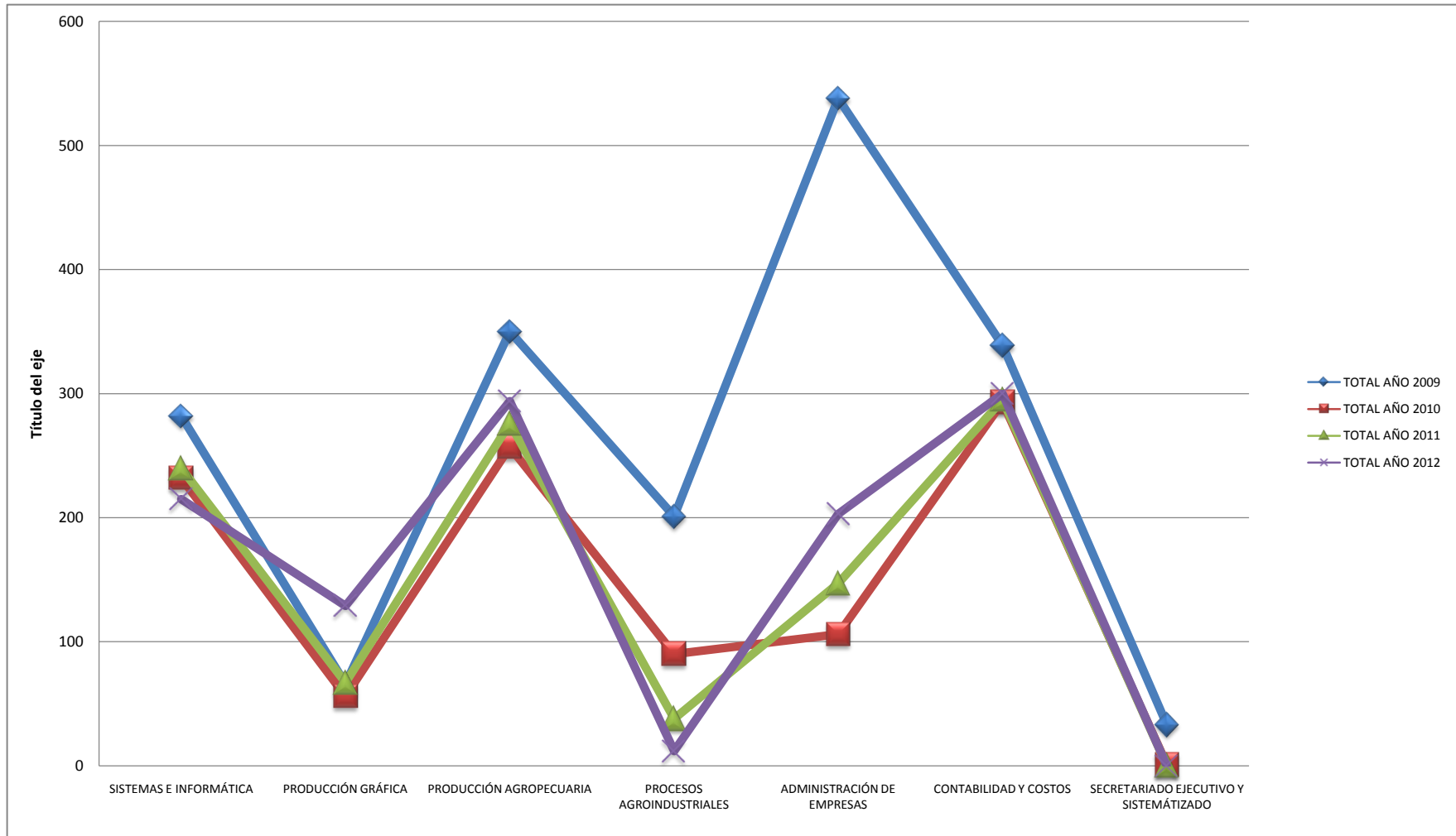



**GRÁFICO 6.1 EVOLUCIÓN DE MATRICULAS POR PROGRAMA 2009-2012**  
Ciclo Tecnológico y Profesional - Sede Principal





GRÁFICO 6.2 EVOLUCIÓN DE MATRICULAS POR PROGRAMA 2009-2012  
CERES



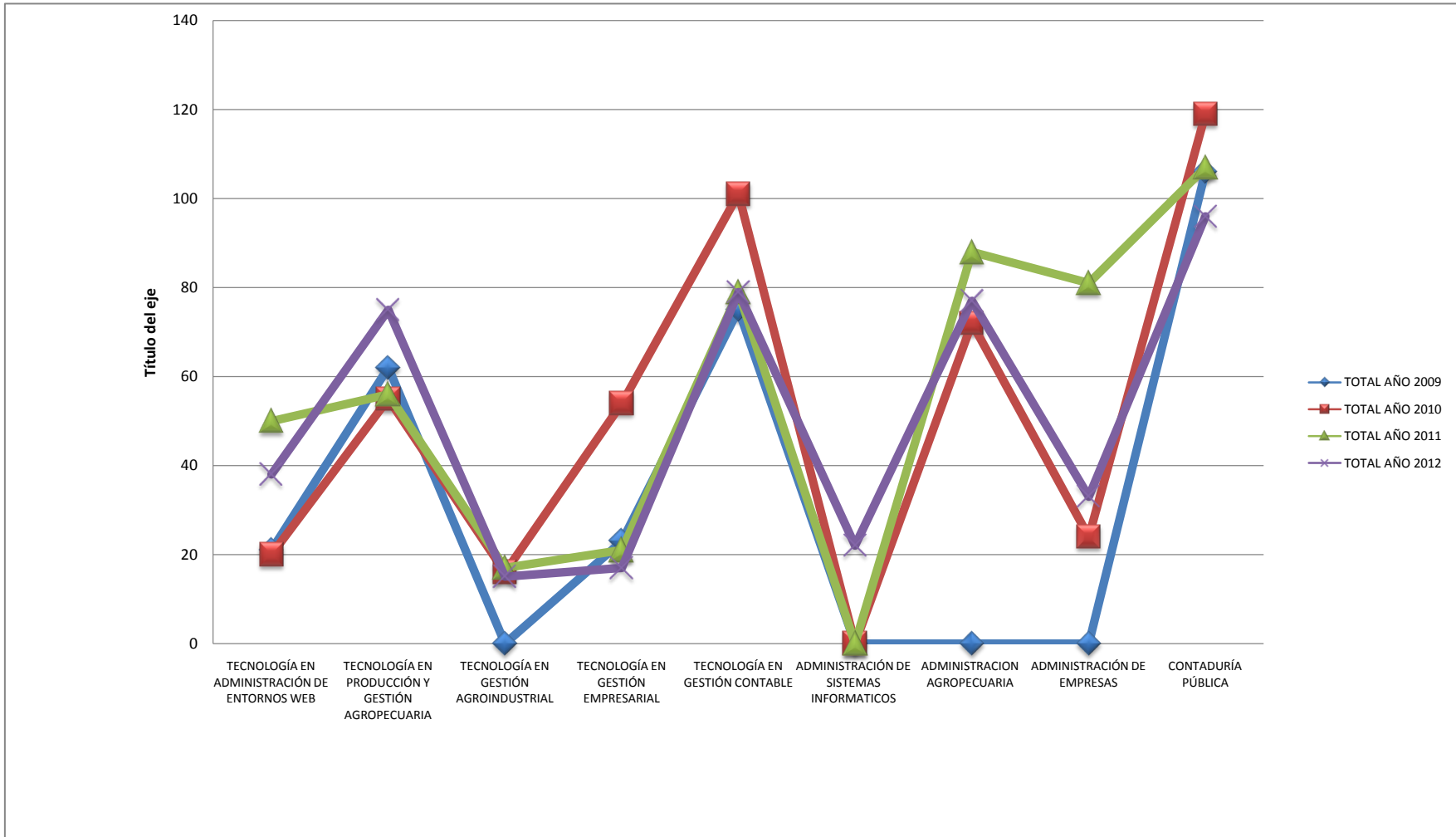
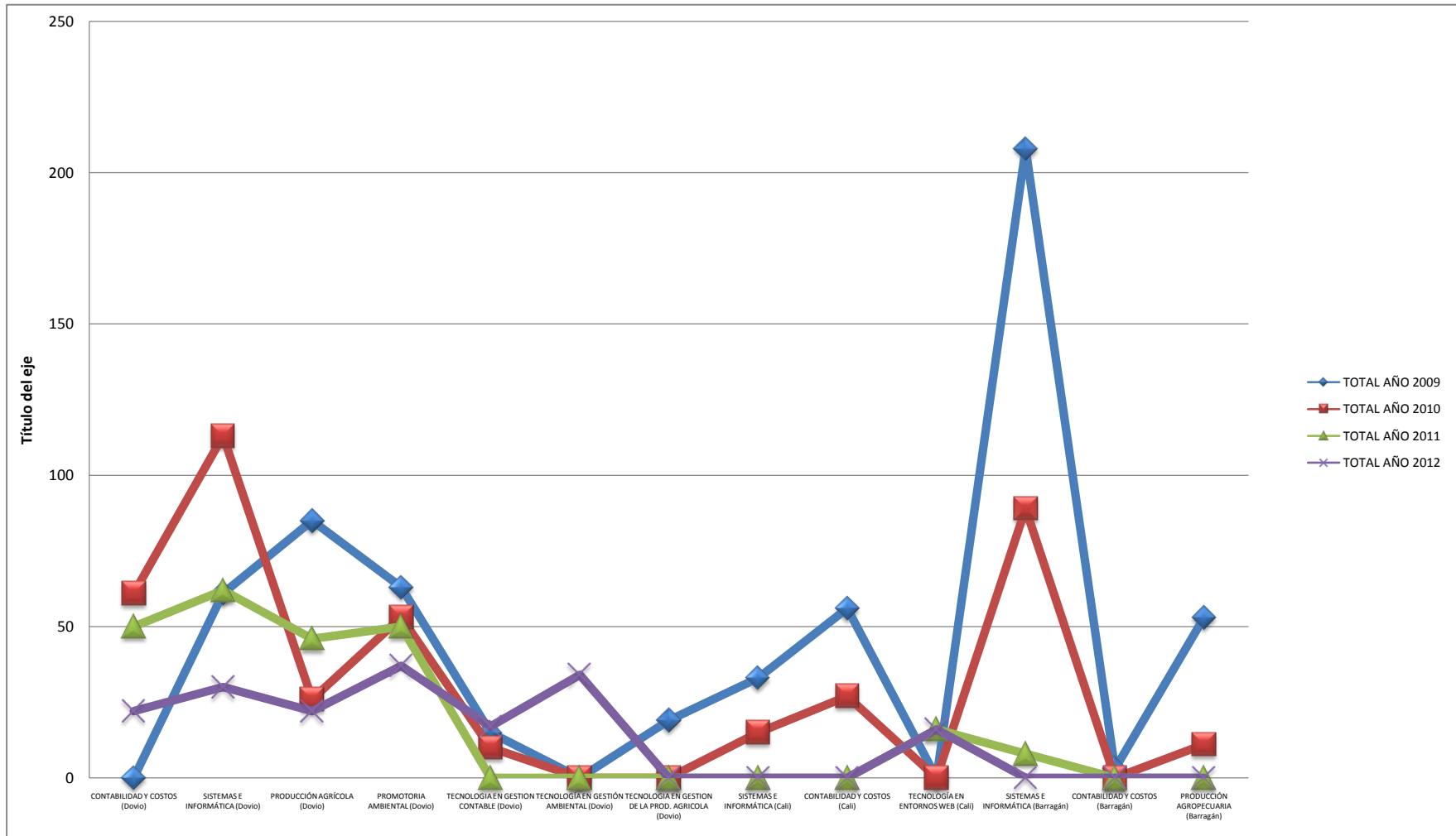

## 1.5 ANÁLISIS DE ALUMNOS MATRICULADOS EN PASANTÍAS

Las matriculas de pasantías o prácticas empresariales se realizan en el ciclo Técnico Profesional; en el ciclo Tecnológico se realizan proyectos tecnológicos o seminarios de actualización; para el ciclo Profesional Universitario se realiza Proyecto de Grado o Trabajo de Grado.

Durante el año 2012, en el ciclo Técnico Profesional se matricularon 269 estudiantes en la modalidad de pasantía o práctica empresarial, que equivalen al 100%. En el primer periodo 2012-1 realizaron pasantías 168 estudiantes y en el segundo periodo 2012-2, 101 estudiantes.

### **Estratificación:**

Del total de los estudiantes matriculados en el primer periodo académico 2012-1, el nivel de estratificación es el siguiente: Estrato 1 el 41%, Estrato 2 el 53%, Estrato 3 el 5% y Estrato 4 el 1%.

En el segundo periodo académico el nivel de estratificación es el siguiente: Estrato 1 el 40%, Estrato 2 el 55%, Estrato 3 el 4%, Estrato 4 el 0.4% y Estrato 5 el 0.1%.





TABLA 7. TOTAL ALUMNOS MATRICULADOS EN PASANTÍAS POR PROGRAMA

PROGRAMAS ACADÉMICOS	PERIODO		2012-1					2012-2					TOTAL AÑO					
	FEM	%	MAS	%	TOTAL	FEM	%	MAS	%	TOTAL	FEM	%	MAS	%	TOTAL	MED	%	
<b>SEDE PRINCIPAL</b>																		
<b>CICLO TÉCNICO PROFESIONAL</b>																		
SISTEMAS E INFORMÁTICA	5	28	13	72	18	3	4	9	75	12	8	27	22	73	30	15	11	
PRODUCCIÓN GRÁFICA	4	36	7	64	11	0	0	0	0	0	4	36	7	64	11	6	4	
PRODUCCIÓN AGROPECUARIA	4	21	15	79	19	2	2	15	88	17	6	17	30	83	36	18	13	
PROCESOS AGROINDUSTRIALES	10	45	12	55	22	0	0	0	0	0	10	45	12	55	22	11	8	
ADMINISTRACIÓN DE EMPRESAS	16	64	9	36	25	0	0	0	0	0	16	64	9	36	25	13	9	
CONTABILIDAD Y COSTOS	24	86	4	14	28	18	50	10	36	28	42	75	14	25	56	28	21	
<b>TOTAL CICLO TÉCNICO PROFESIONAL</b>	<b>63</b>	<b>51</b>	<b>60</b>	<b>49</b>	<b>123</b>	<b>23</b>	<b>40</b>	<b>34</b>	<b>60</b>	<b>57</b>	<b>86</b>	<b>48</b>	<b>94</b>	<b>52</b>	<b>180</b>	<b>90</b>	<b>67</b>	
<b>CICLO TECNOLÓGICO</b>																		
<b>CERES</b>																		
<b>CERES EL DOVIO</b>																		
CONTABILIDAD Y COSTOS (Dovio)	10	48	11	52	21	0	0	0	0	0	10	48	11	52	21	11	8	
SISTEMAS E INFORMÁTICA (Dovio)	2	33	4	67	6	6	60	4	40	10	8	50	8	50	16	8	6	
PROMOTORÍA AMBIENTAL- (Dovio)	0	0	0	0	0	14	82	3	18	17	14	82	3	18	17	9	6	
PRODUCCION AGRICOLA (Dovio)	5	28	13	72	18	0	0	0	0	0	5	28	13	72	18	9	7	
<b>TOTAL CERES EL DOVIO</b>	<b>17</b>	<b>38</b>	<b>28</b>	<b>62</b>	<b>45</b>	<b>20</b>	<b>74</b>	<b>7</b>	<b>26</b>	<b>27</b>	<b>37</b>	<b>51</b>	<b>35</b>	<b>49</b>	<b>72</b>	<b>36</b>	<b>27</b>	
<b>EXTENSIÓN EL AGUILA</b>																		
PRODUCCIÓN AGRÍCOLA (ext. El águila)	0	0	0	0	0	4	24	13	76	17	4	24	13	76	17	9	6	
<b>TOTAL CERES EL AGUILA</b>	<b>0</b>	<b>0</b>	<b>0</b>	<b>0</b>	<b>0</b>	<b>4</b>	<b>24</b>	<b>13</b>	<b>76</b>	<b>17</b>	<b>4</b>	<b>24</b>	<b>13</b>	<b>76</b>	<b>17</b>	<b>9</b>	<b>6</b>	
<b>TOTAL CERES</b>	<b>17</b>	<b>38</b>	<b>28</b>	<b>62</b>	<b>45</b>	<b>24</b>	<b>55</b>	<b>20</b>	<b>45</b>	<b>44</b>	<b>41</b>	<b>46</b>	<b>48</b>	<b>54</b>	<b>89</b>	<b>45</b>	<b>33</b>	
<b>TOTAL ESTUDIANTES INTEP</b>	<b>80</b>	<b>89</b>	<b>88</b>	<b>111</b>	<b>168</b>	<b>47</b>	<b>95</b>	<b>54</b>	<b>105</b>	<b>101</b>	<b>127</b>	<b>94</b>	<b>142</b>	<b>106</b>	<b>269</b>	<b>135</b>	<b>100</b>	

Fuente: Coordinación de Práctica Empresarial

Fecha: Febrero de 2013



**GRÁFICO 7. TOTAL ALUMNOS MATRICULADOS EN PASANTÍA  
Ciclo Técnico Profesional - Sede Principal**

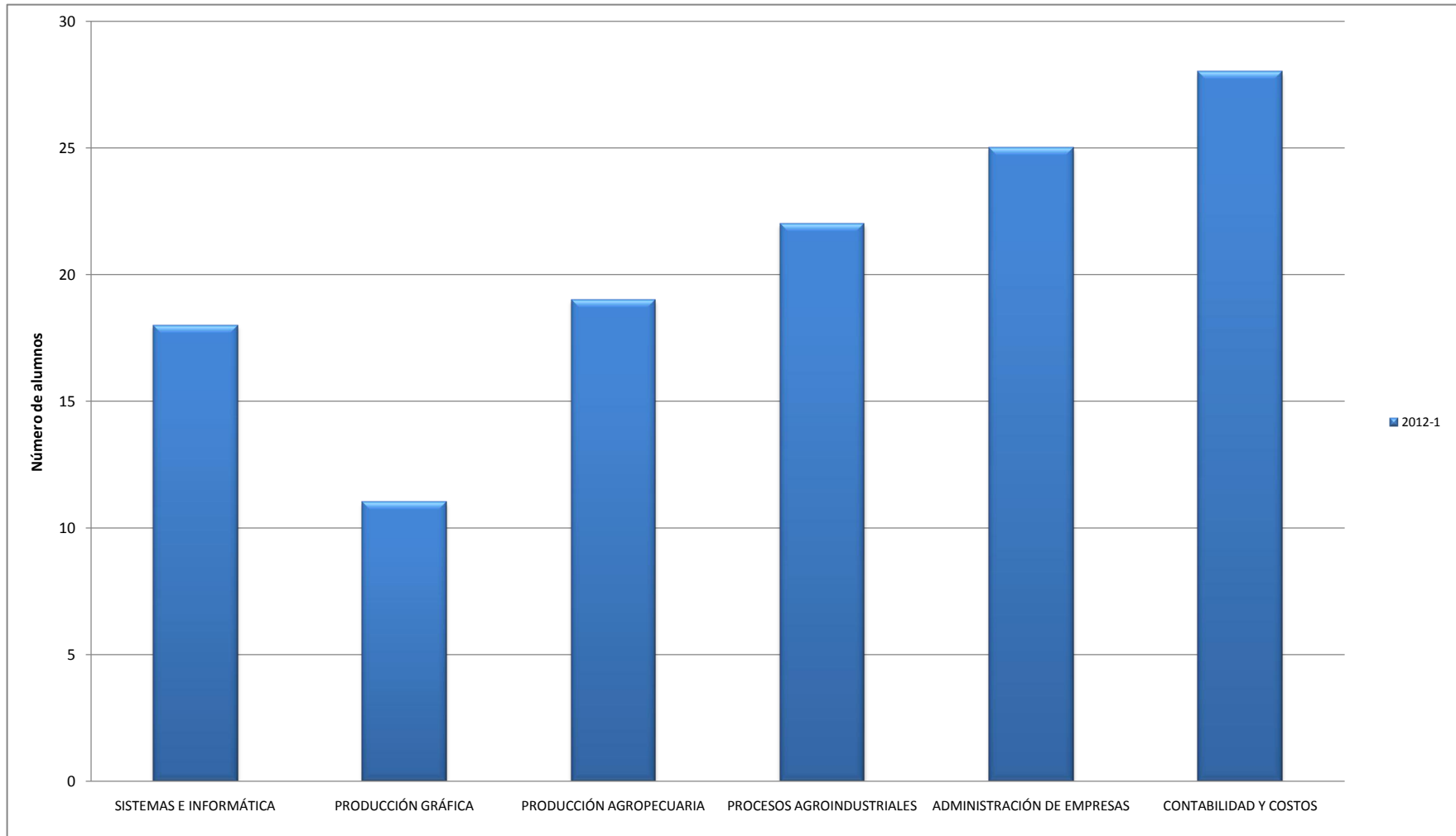



**GRÁFICO 7.1 TOTAL ALUMNOS MATRICULADOS EN PASANTÍA**  
Ciclo Técnico Profesional - Sede Principal

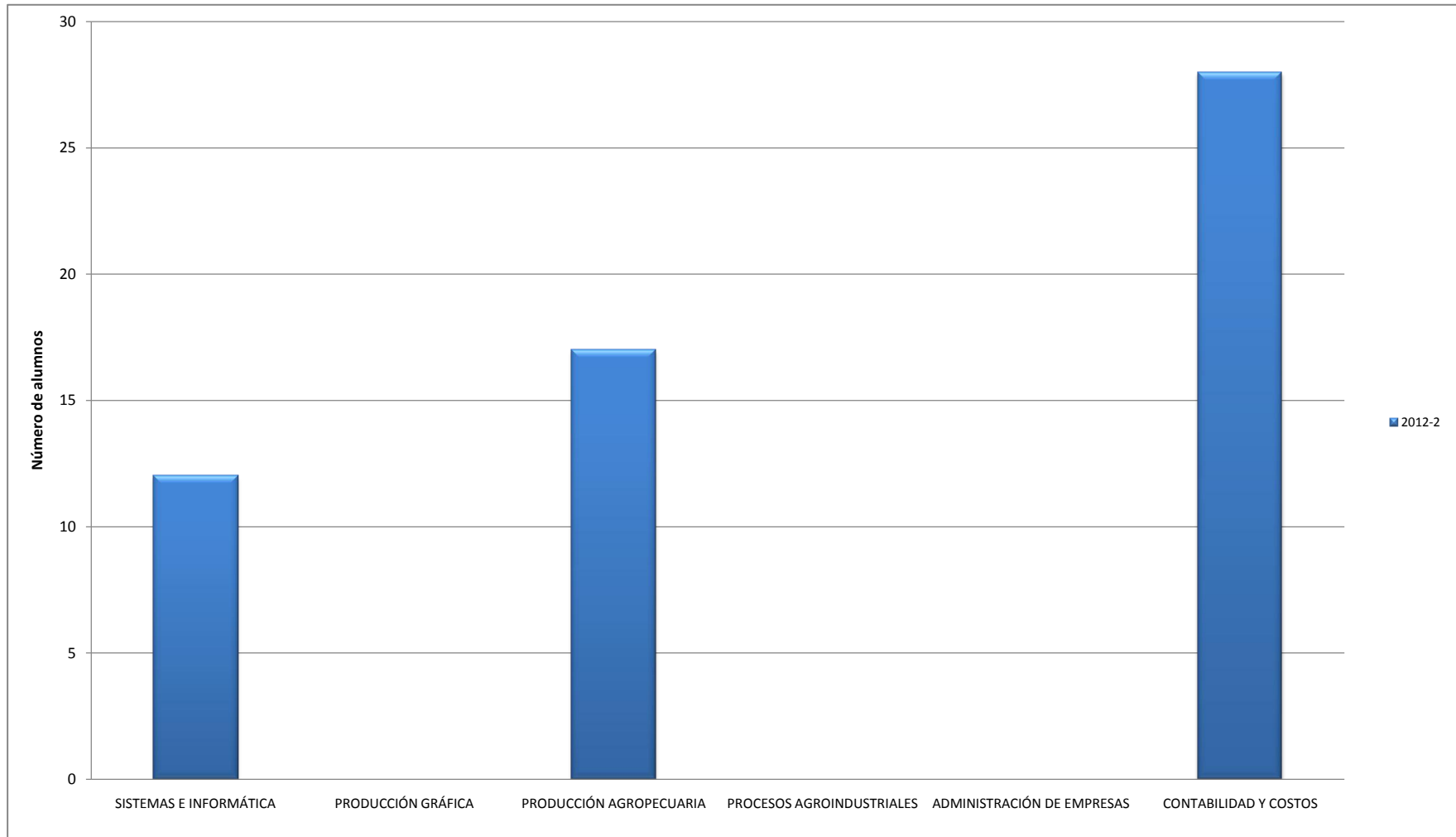



**GRÁFICO 7.2 TOTAL ALUMNOS MATRICULADOS EN PASANTÍA  
CERES - Ciclo Técnico**





TABLA 8. ESTUDIANTES POR ESTRATO

PROGRAMAS ACADÉMICOS	2012-1					TOTAL	2012-2					TOTAL
	Estrato 1	Estrato 2	Estrato 3	Estrato 4	Estrato 5		Estrato 1	Estrato 2	Estrato 3	Estrato 4	Estrato 5	
<b>SEDE PRINCIPAL</b>												
<b>CICLO TÉCNICO PROFESIONAL</b>												
SISTEMAS E INFORMÁTICA	56	58	4	0	0	118	43	50	4	0	0	97
PRODUCCIÓN GRÁFICA	24	48	4	0	0	76	11	39	3	0	0	53
PRODUCCIÓN AGROPECUARIA	61	94	8	0	0	163	50	74	7	1	0	132
PROCESOS AGROINDUSTRIALES	3	7	2	0	0	12	0	0	0	0	0	0
ADMINISTRACIÓN DE EMPRESAS	49	58	4	1	0	112	40	47	4	0	0	91
CONTABILIDAD Y COSTOS	78	69	6	0	0	153	82	63	2	0	0	147
<b>TOTAL CICLO TÉCNICO PROFESIONAL</b>	<b>271</b>	<b>334</b>	<b>28</b>	<b>1</b>	<b>0</b>	<b>634</b>	<b>226</b>	<b>273</b>	<b>20</b>	<b>1</b>	<b>0</b>	<b>520</b>
<b>CICLO TECNOLÓGICO</b>												
TECNOLOGÍA EN ADMINISTRACIÓN DE ENTORNOS WEB	5	15	1	0	0	21	4	12	1	0	0	17
TECNOLOGÍA EN PROD. Y GESTIÓN AGROPECUARIA	11	18	1	0	0	30	15	29	1	0	0	45
TECNOLOGÍA EN EN GESTIÓN AGROINDUSTRIAL	0	0	0	0	0	0	5	9	1	0	0	15
TECNOLOGÍA EN GESTIÓN EMPRESARIAL	7	10	0	0	0	17	0	0	0	0	0	0
TECNOLOGÍA EN GESTIÓN CONTABLE	17	25	0	0	0	42	11	23	3	0	0	37
<b>TOTAL CICLO TECNOLÓGICO</b>	<b>40</b>	<b>68</b>	<b>2</b>	<b>0</b>	<b>0</b>	<b>110</b>	<b>35</b>	<b>73</b>	<b>6</b>	<b>0</b>	<b>0</b>	<b>114</b>
<b>CICLO PROFESIONAL</b>												
ADMINISTRACIÓN DE SISTEMAS INFORMÁTICOS	0	0	0	0	0	0	4	17	1	0	0	22
ADMINISTRACIÓN AGROPECUARIA	10	28	12	2	0	52	3	14	4	2	1	24
ADMINISTRACIÓN DE EMPRESAS	6	8	2	0	0	16	8	9	0	0	0	17
CONTADURÍA PÚBLICA	21	26	2	0	0	49	18	28	1	0	0	47
<b>TOTAL CICLO PROFESIONAL</b>	<b>37</b>	<b>62</b>	<b>16</b>	<b>2</b>	<b>0</b>	<b>117</b>	<b>33</b>	<b>68</b>	<b>6</b>	<b>2</b>	<b>1</b>	<b>110</b>
<b>TOTAL SEDE PRINCIPAL</b>	<b>348</b>	<b>464</b>	<b>46</b>	<b>3</b>	<b>0</b>	<b>861</b>	<b>294</b>	<b>414</b>	<b>32</b>	<b>3</b>	<b>1</b>	<b>744</b>
<b>CERES</b>												
<b>CERES EL DOVIO</b>												
CONTABILIDAD Y COSTOS	7	13	2	0	0	22	0	0	0	0	0	0
SISTEMAS E INFORMÁTICA	8	11	0	0	0	19	6	5	0	0	0	11
PRODUCCION AGRICOLA	12	10	0	0	0	22	0	0	0	0	0	
PROMOTORÍA AMBIENTAL	14	6	0	0	0	20	12	5	0	0	0	17
TECNOLOGIA EN GESTION CONTABLE	0	0	0	0	0	0	7	10	0	0	0	17
TECNOLOGÍA EN GESTIÓN AMBIENTAL	8	9	0	0	0	17	8	9	0	0	0	17
<b>TOTAL CERES EL DOVIO</b>	<b>49</b>	<b>49</b>	<b>2</b>	<b>0</b>	<b>0</b>	<b>100</b>	<b>33</b>	<b>29</b>	<b>0</b>	<b>0</b>	<b>0</b>	<b>62</b>
<b>CERES CALI</b>												
TECNOLOGÍA EN ADMINISTRACIÓN DE ENTORNOS WEB	8	8	0	0	0	16	0	0	0	0	0	0
<b>TOTAL CERES CALI</b>	<b>8</b>	<b>8</b>	<b>0</b>	<b>0</b>	<b>0</b>	<b>16</b>	<b>0</b>	<b>0</b>	<b>0</b>	<b>0</b>	<b>0</b>	<b>0</b>
<b>TOTAL CERES</b>	<b>57</b>	<b>57</b>	<b>2</b>	<b>0</b>	<b>0</b>	<b>116</b>	<b>33</b>	<b>29</b>	<b>0</b>	<b>0</b>	<b>0</b>	<b>62</b>
<b>TOTAL ESTUDIANTES INTEP</b>	<b>405</b>	<b>521</b>	<b>48</b>	<b>3</b>	<b>0</b>	<b>977</b>	<b>327</b>	<b>443</b>	<b>32</b>	<b>3</b>	<b>1</b>	<b>806</b>

Fuente: Registro y Control Académico  
Fecha: Febrero de 2013

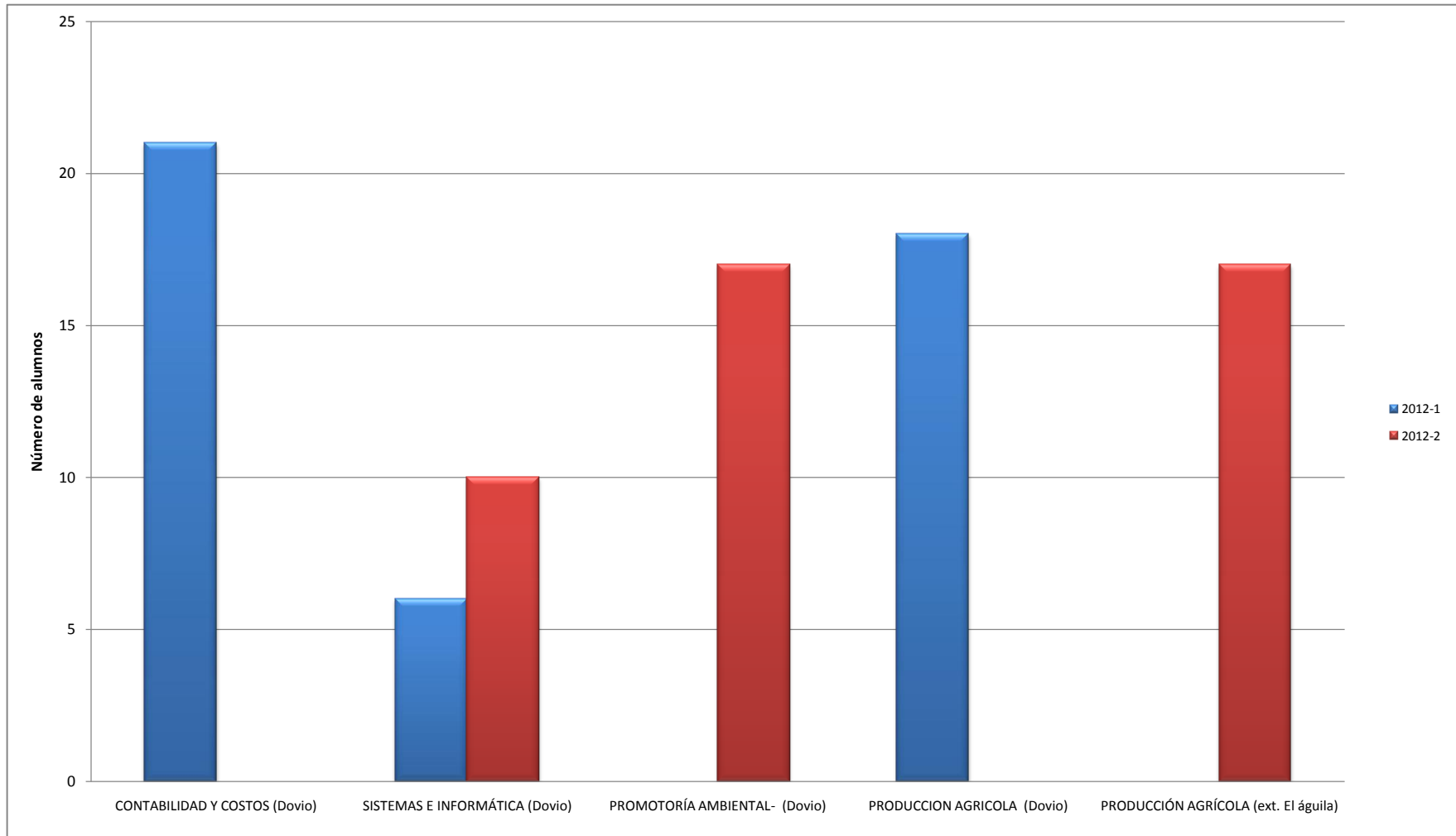

**GRÁFICO 8. ESTUDIANTES MATRICULADOS POR ESTRATO**  
Sede Principal

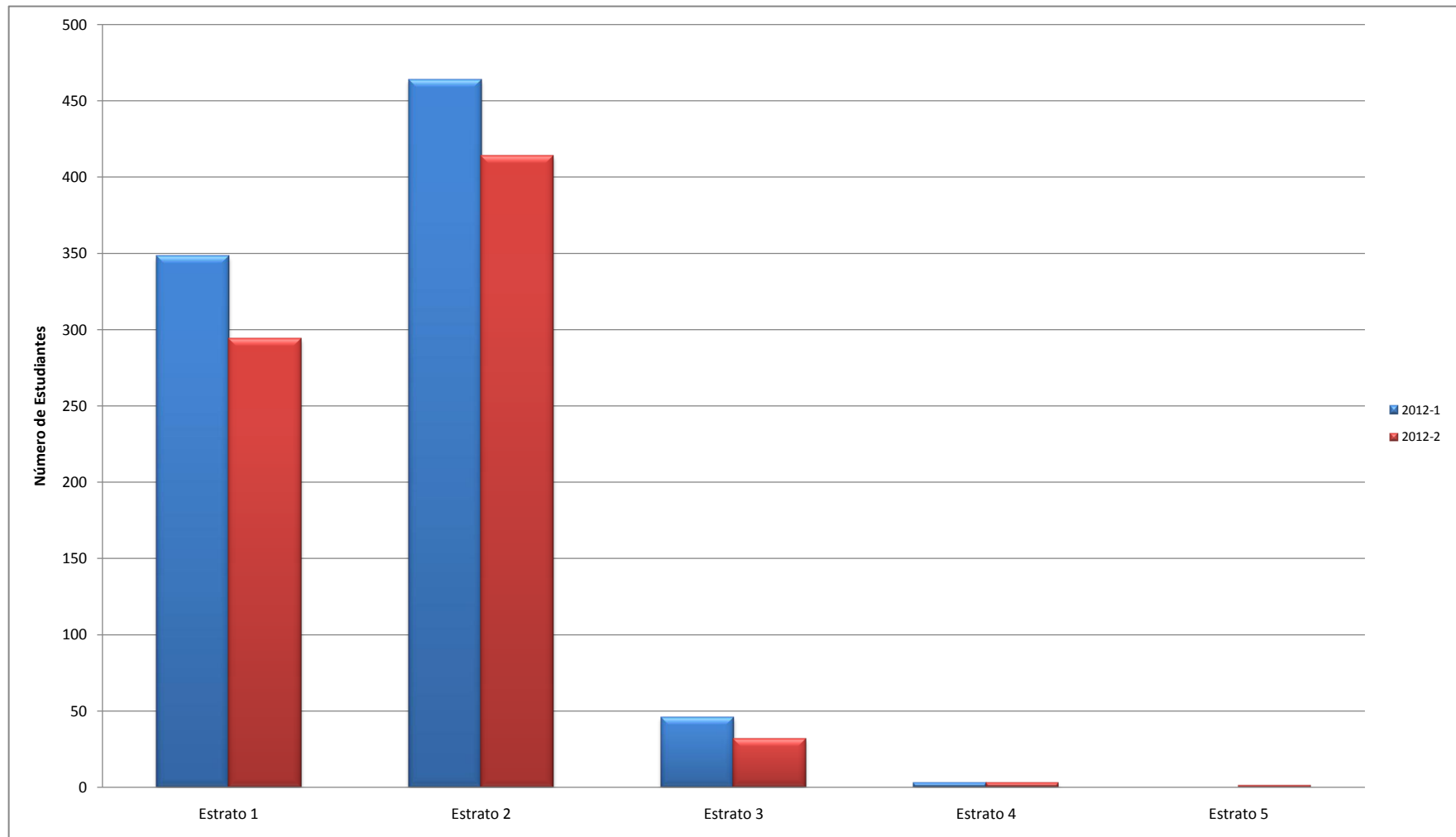



**GRÁFICO 8.1 ESTUDIANTES MATRICULADOS POR ESTRATO  
CERES**

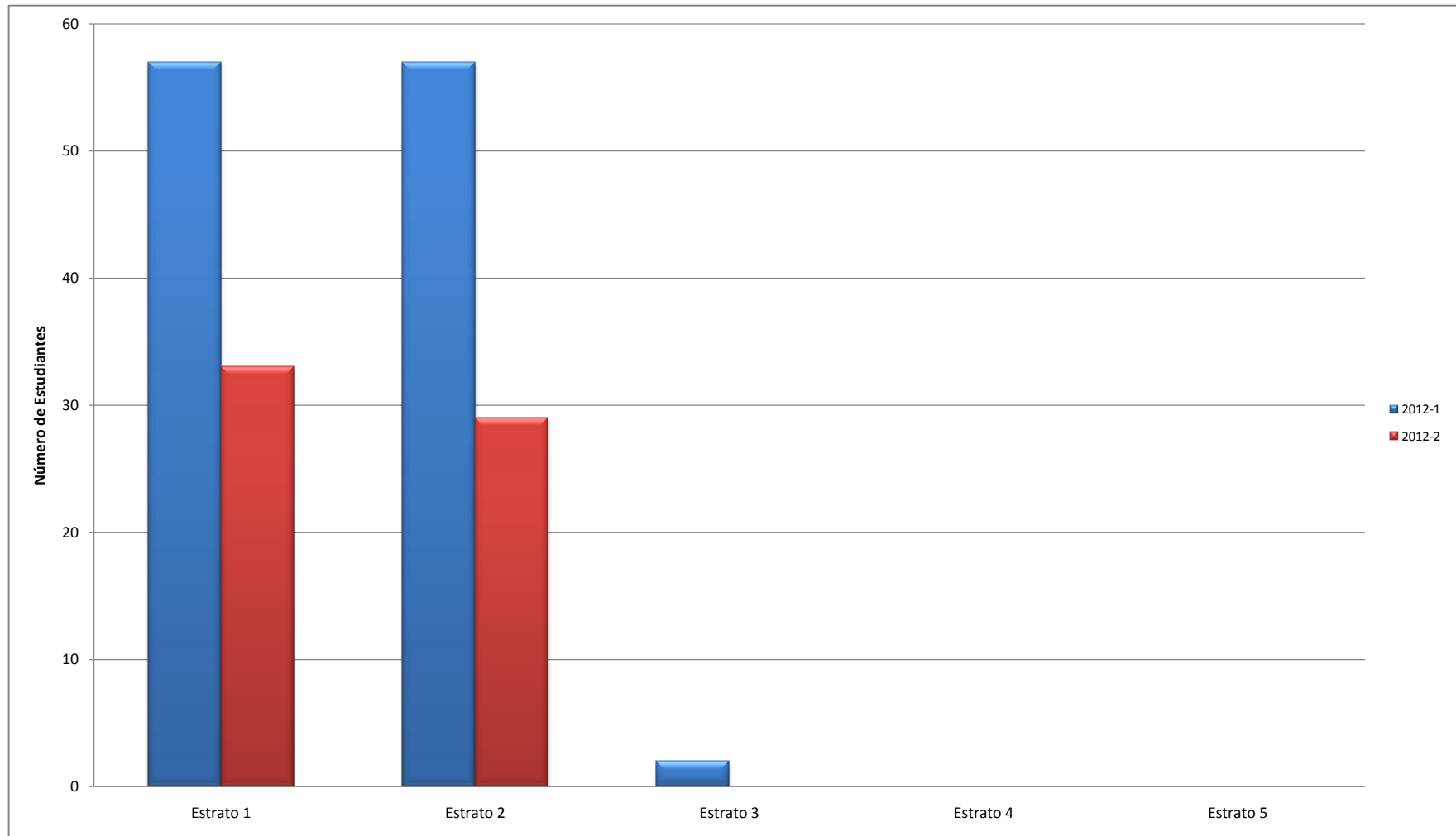



## 1.6 ANÁLISIS DE ALUMNOS EGRESADOS Y GRADUADOS POR PROGRAMA

Durante el año 2012, se otorgaron 447 títulos profesionales entre Técnicos, Tecnólogos y Profesionales Universitarios, los cuales cumplieron con todos los requisitos académicos y legales. Para el primer periodo se otorgaron 260 títulos y para el segundo periodo 187 títulos.

Comparando el año 2012 frente al año 2011, se presentó un incremento en el número de estudiantes graduados de 16%.

Del 100% de los estudiantes graduados, la participación por ciclos es la siguiente:

- La Sede Principal cuenta con un 89% de los estudiantes titulados; el ciclo Técnico Profesional presentó un 37%, el ciclo tecnológico el 29% y el ciclo profesional el 23%.
- La participación de los CERES es del 11% de los estudiantes titulados, el CERES de El Dovio con un porcentaje del 10% y los CERES de Cali y Barragán el 0.5% cada uno.

Es de notar que algunos de los estudiantes que egresan de la institución no todos se graduaron, esto se debe entre otras cosas, a la no presentación del informe final de práctica o pasantía en el ciclo técnico o al trabajo dirigido de grado en los ciclos tecnológico o profesional.

Durante el año 2012 no fueron titulados 136 estudiantes, 61 estudiante en el primer periodo académico y 75 estudiantes en el segundo periodo académico.





TABLA 9. TOTAL ALUMNOS EGRESADOS NO GRADUADOS POR PROGRAMA 2012

PROGRAMAS ACADÉMICOS	PERIODO		2012-1					2012-2					TOTAL AÑO					
	FEM	%	MAS	%	TOTAL	FEM	%	MAS	%	TOTAL	FEM	%	MAS	%	TOTAL	MED	%	
<b>SEDE PRINCIPAL</b>																		
<b>CICLO TÉCNICO PROFESIONAL</b>																		
SISTEMAS E INFORMÁTICA	1	33	2	67	3	2	3	6	75	8	3	27	8	73	11	6	8	
PRODUCCIÓN GRÁFICA	1	20	4	80	5	0	0	0	0	0	1	20	4	80	5	3	4	
PRODUCCIÓN AGROPECUARIA	1	17	5	83	6	1	1	10	91	11	2	12	15	88	17	9	13	
PROCESOS AGROINDUSTRIALES	1	100	0	0	1	0	0	0	0	0	1	100	0	0	1	1	1	
ADMINISTRACIÓN DE EMPRESAS	7	64	4	36	11	0	0	0	0	0	7	64	4	36	11	6	8	
CONTABILIDAD Y COSTOS	5	100	0	0	5	5	10	5	50	10	10	67	5	33	15	8	11	
<b>TOTAL CICLO TÉCNICO PROFESIONAL</b>	<b>16</b>	<b>52</b>	<b>15</b>	<b>48</b>	<b>31</b>	<b>8</b>	<b>28</b>	<b>21</b>	<b>72</b>	<b>29</b>	<b>24</b>	<b>40</b>	<b>36</b>	<b>60</b>	<b>60</b>	<b>30</b>	<b>44</b>	
<b>CICLO TECNOLÓGICO</b>																		
TECNOLOGÍA EN ADMINISTRACIÓN DE ENTORNOS WEB	0	0	0	0	0	1	8	11	92	12	1	8	11	92	12	6	9	
TECNOLOGÍA EN PROD. Y GESTIÓN AGROPECUARIA	0	0	0	0	0	4	29	10	71	14	4	29	10	71	14	7	10	
TECNOLOGÍA EN GESTIÓN EMPRESARIAL	1	100	0	0	1	0	0	0	0	0	1	100	0	0	1	1	1	
TECNOLOGÍA EN GESTIÓN CONTABLE	5	83	1	17	6	1	100	0	0	1	6	86	1	14	7	4	5	
<b>TOTAL CICLO TECNOLÓGICO</b>	<b>6</b>	<b>86</b>	<b>1</b>	<b>14</b>	<b>7</b>	<b>6</b>	<b>8</b>	<b>21</b>	<b>78</b>	<b>27</b>	<b>12</b>	<b>35</b>	<b>22</b>	<b>65</b>	<b>34</b>	<b>17</b>	<b>25</b>	
<b>CICLO PROFESIONAL</b>																		
ADMINISTRACIÓN AGROPECUARIA	0	0	0	0	0	0	0	0	0	0	0	0	0	0	0	0	0	
ADMINISTRACIÓN DE EMPRESAS	2	67	1	33	3	0	0	0	0	0	2	67	1	33	3	2	2	
CONTADURÍA PÚBLICA	1	100	0	0	1	0	0	0	0	0	1	100	0	0	1	1	1	
<b>TOTAL CICLO PROFESIONAL</b>	<b>3</b>	<b>75</b>	<b>1</b>	<b>25</b>	<b>4</b>	<b>0</b>	<b>0</b>	<b>0</b>	<b>0</b>	<b>0</b>	<b>3</b>	<b>75</b>	<b>1</b>	<b>25</b>	<b>4</b>	<b>2</b>	<b>3</b>	
<b>TOTAL SEDE PRINCIPAL</b>	<b>25</b>	<b>60</b>	<b>17</b>	<b>40</b>	<b>42</b>	<b>14</b>	<b>25</b>	<b>42</b>	<b>75</b>	<b>56</b>	<b>39</b>	<b>40</b>	<b>59</b>	<b>60</b>	<b>98</b>	<b>49</b>	<b>72</b>	
<b>CERES</b>																		
<b>CERES EL DOVIO</b>																		
CONTABILIDAD Y COSTOS	4	57	3	43	7	0	0	0	0	0	4	57	3	43	7	4	5	
SISTEMAS E INFORMÁTICA	2	67	1	33	3	5	56	4	44	9	7	58	5	42	12	6	9	
PROMOTORÍA AMBIENTAL	0	0	0	0	0	3	60	2	40	5	3	60	2	40	5	3	4	
TECNOLOGÍA EN GESTIÓN AMBIENTAL	0	0	0	0	0	4	80	1	20	5	4	80	1	20	5	3	4	
PRODUCCIÓN AGRÍCOLA	3	33	6	67	9	0	0	0	0	0	3	33	6	67	9	5	7	
<b>TOTAL CERES</b>	<b>9</b>	<b>47</b>	<b>10</b>	<b>53</b>	<b>19</b>	<b>12</b>	<b>195,6</b>	<b>7</b>	<b>37</b>	<b>19</b>	<b>21</b>	<b>288,8</b>	<b>17</b>	<b>211,2</b>	<b>38</b>	<b>19</b>	<b>28</b>	
<b>TOTAL ESTUDIANTES INTEP</b>	<b>34</b>	<b>56</b>	<b>27</b>	<b>44</b>	<b>61</b>	<b>26</b>	<b>35</b>	<b>49</b>	<b>65</b>	<b>75</b>	<b>60</b>	<b>44</b>	<b>76</b>	<b>56</b>	<b>136</b>	<b>68</b>	<b>100</b>	

Fuente: Registro y Control Académico  
Fecha: Febrero de 2013



TABLA 10. TOTAL ALUMNOS GRADUADOS POR PROGRAMA 2012

PROGRAMAS ACADÉMICOS	PERIODO		2012-1					2012-2					TOTAL AÑO					
	FEM	%	MAS	%	TOTAL	FEM	%	MAS	%	TOTAL	FEM	%	MAS	%	TOTAL	MED	%	
<b>SEDE PRINCIPAL</b>																		
<b>CICLO TÉCNICO PROFESIONAL</b>																		
SISTEMAS E INFORMÁTICA	8	40	12	60	20	4	5	14	78	18	12	32	26	68	38	19	9	
PRODUCCIÓN GRÁFICA	3	43	4	57	7	0	0	0	0	0	3	43	4	57	7	4	2	
PRODUCCIÓN AGROPECUARIA	2	14	12	86	14	4	5	13	76	17	6	19	25	81	31	16	7	
PROCESOS AGROINDUSTRIALES	7	35	13	65	20	0	0	0	0	0	7	35	13	65	20	10	4	
ADMINISTRACIÓN DE EMPRESAS	8	67	4	33	12	3	6	3	50	6	11	61	7	39	18	9	4	
CONTABILIDAD Y COSTOS	22	79	6	21	28	16	80	4	20	20	38	79	10	21	48	24	11	
SECRETARIADO EJECUTIVO SISTEMATIZADO	1	100	0	0	1	0	0	0	0	0	1	0	0	0	1	1	0	
MANEJO Y EXTENSION AMBIENTAL	0	0	0	0	0	0	0	1	100	1	0	0	1	100	1	1	0	
<b>TOTAL CICLO TÉCNICO PROFESIONAL</b>	<b>51</b>	<b>50</b>	<b>51</b>	<b>50</b>	<b>102</b>	<b>27</b>	<b>44</b>	<b>35</b>	<b>56</b>	<b>62</b>	<b>78</b>	<b>48</b>	<b>86</b>	<b>52</b>	<b>164</b>	<b>82</b>	<b>37</b>	
<b>CICLO TECNOLÓGICO</b>																		
TECNOLOGÍA EN ADMINISTRACIÓN DE ENTORNOS WEB	6	26	17	74	23	7	35	13	65	20	13	30	30	70	43	22	10	
TECNOLOGÍA EN PROD. Y GESTIÓN AGROPECUARIA	0	0	1	100	1	9	45	11	55	20	9	43	12	57	21	11	5	
TECNOLOGÍA EN GESTIÓN EMPRESARIAL	14	88	2	13	16	0	0	0	0	0	14	88	2	13	16	8	4	
TECNOLOGÍA EN GESTIÓN CONTABLE	19	79	5	21	24	15	71	6	29	21	34	76	11	24	45	23	10	
TECNOLOGÍA EN EN GESTIÓN AGROINDUSTRIAL	0	0	0	0	0	2	50	2	50	4	2	50	2	50	4	2	1	
<b>TOTAL CICLO TECNOLÓGICO</b>	<b>39</b>	<b>61</b>	<b>25</b>	<b>39</b>	<b>64</b>	<b>33</b>	<b>51</b>	<b>32</b>	<b>49</b>	<b>65</b>	<b>72</b>	<b>56</b>	<b>57</b>	<b>44</b>	<b>129</b>	<b>65</b>	<b>29</b>	
<b>CICLO PROFESIONAL</b>																		
ADMINISTRACIÓN AGROPECUARIA	5	33	10	67	15	0	0	3	100	3	5	28	13	72	18	9	4	
ADMINISTRACIÓN DE EMPRESAS	10	67	5	33	15	16	84	3	16	19	26	76	8	24	34	17	8	
CONTADURÍA PÚBLICA	17	68	8	32	25	25	83	5	17	30	42	76	13	24	55	28	12	
<b>TOTAL CICLO PROFESIONAL</b>	<b>32</b>	<b>58</b>	<b>23</b>	<b>42</b>	<b>55</b>	<b>41</b>	<b>79</b>	<b>11</b>	<b>21</b>	<b>52</b>	<b>73</b>	<b>68</b>	<b>34</b>	<b>32</b>	<b>107</b>	<b>54</b>	<b>24</b>	
<b>TOTAL SEDE PRINCIPAL</b>	<b>122</b>	<b>55</b>	<b>99</b>	<b>45</b>	<b>221</b>	<b>101</b>	<b>56</b>	<b>78</b>	<b>44</b>	<b>179</b>	<b>223</b>	<b>56</b>	<b>177</b>	<b>44</b>	<b>400</b>	<b>200</b>	<b>89</b>	
<b>CERES</b>																		
<b>CERES EL DOVIO</b>																		
CONTABILIDAD Y COSTOS	6	40	9	60	15	0	0	0	0	0	6	40	9	60	15	8	3	
SISTEMAS E INFORMÁTICA	0	0	3	100	3	2	67	1	33	3	2	33	4	67	6	3	1	
PROMOTORÍA AMBIENTAL	0	0	0	0	0	3	75	1	25	4	3	75	1	25	4	2	1	
PRODUCCION AGRICOLA	6	30	14	70	20	0	0	0	0	0	6	30	14	70	20	10	4	
<b>TOTAL CERES EL DOVIO</b>	<b>12</b>	<b>32</b>	<b>26</b>	<b>68</b>	<b>38</b>	<b>5</b>	<b>71</b>	<b>2</b>	<b>29</b>	<b>7</b>	<b>17</b>	<b>38</b>	<b>28</b>	<b>62</b>	<b>45</b>	<b>23</b>	<b>10</b>	
<b>CERES BARRAGAN</b>																		
PRODUCCIÓN AGROPECUARIA	1	100	0	0	1	0	0	0	0	0	1	100	0	0	1	1	0	
<b>TOTAL CERES BARRAGAN</b>	<b>1</b>	<b>100</b>	<b>0</b>	<b>0</b>	<b>1</b>	<b>0</b>	<b>0</b>	<b>0</b>	<b>0</b>	<b>0</b>	<b>1</b>	<b>100</b>	<b>0</b>	<b>0</b>	<b>1</b>	<b>1</b>	<b>0</b>	
<b>CERES CALI</b>																		
CONTABILIDAD Y COSTOS	0	0	0	0	0	0	0	1	100	1	0	0	1	100	1	1	0	
<b>TOTAL CERES CALI</b>	<b>0</b>	<b>0</b>	<b>0</b>	<b>0</b>	<b>0</b>	<b>0</b>	<b>0</b>	<b>1</b>	<b>100</b>	<b>1</b>	<b>0</b>	<b>0</b>	<b>1</b>	<b>100</b>	<b>1</b>	<b>1</b>	<b>0</b>	
<b>TOTAL CERES</b>	<b>13</b>	<b>33</b>	<b>26</b>	<b>67</b>	<b>39</b>	<b>5</b>	<b>63</b>	<b>3</b>	<b>38</b>	<b>8</b>	<b>18</b>	<b>38</b>	<b>29</b>	<b>62</b>	<b>47</b>	<b>24</b>	<b>11</b>	
<b>TOTAL ESTUDIANTES INTEP</b>	<b>135</b>	<b>52</b>	<b>125</b>	<b>48</b>	<b>260</b>	<b>106</b>	<b>57</b>	<b>81</b>	<b>43</b>	<b>187</b>	<b>241</b>	<b>54</b>	<b>206</b>	<b>46</b>	<b>447</b>	<b>224</b>	<b>100</b>	



**TABLA 11. EVOLUCIÓN DE ALUMNOS GRADUADOS POR PROGRAMA 2009-2012**

PROGRAMAS ACADÉMICOS	TOTAL AÑO 2009	TOTAL AÑO 2010	TOTAL AÑO 2011	TOTAL AÑO 2012
<b>SEDE PRINCIPAL</b>				
<b>CICLO TÉCNICO PROFESIONAL</b>				
SISTEMAS E INFORMÁTICA	29	34	42	38
PRODUCCIÓN GRÁFICA	24	10	9	7
PRODUCCIÓN AGROPECUARIA	45	20	31	31
PROCESOS AGROINDUSTRIALES	14	13	4	20
ADMINISTRACIÓN DE EMPRESAS	24	30	16	18
CONTABILIDAD Y COSTOS	25	39	38	48
SECRETARIADO EJECUTIVO SISTEMATIZADO	10	12	0	1
MERCADEO Y VENTAS	2	1	0	0
INGENIERIA DE SISTEMAS	0	1	0	0
MANEJO Y EXTENSIÓN AMBIENTAL	0	2	1	1
PRODUCCIÓN DE SEMILLAS	0	0	1	0
<b>TOTAL CICLO TÉCNICO PROFESIONAL</b>	<b>173</b>	<b>162</b>	<b>142</b>	<b>164</b>
<b>CICLO TECNOLÓGICO</b>				
TECNOLOGÍA EN ADMINISTRACIÓN DE ENTORNOS WEB	0	2	9	43
TECNOLOGÍA EN PROD. Y GESTIÓN AGROPECUARIA	11	30	40	21
TECNOLOGÍA EN GESTIÓN EMPRESARIAL	5	19	9	16
TECNOLOGÍA EN GESTIÓN CONTABLE	38	25	30	45
TECNOLOGÍA EN EN GESTIÓN AGROINDUSTRIAL	0	0	10	4
<b>TOTAL CICLO TECNOLÓGICO</b>	<b>54</b>	<b>76</b>	<b>98</b>	<b>129</b>
<b>CICLO PROFESIONAL</b>				
ADMINISTRACIÓN AGROPECUARIA	0	0	27	18
ADMINISTRACIÓN DE EMPRESAS	0	0	0	34
CONTADURÍA PÚBLICA	30	19	29	55
<b>TOTAL CICLO PROFESIONAL</b>	<b>30</b>	<b>19</b>	<b>56</b>	<b>107</b>
<b>TOTAL SEDE PRINCIPAL</b>	<b>257</b>	<b>257</b>	<b>296</b>	<b>400</b>
<b>CERES</b>				
<b>CERES EL DOVIO</b>				
CONTABILIDAD Y COSTOS (Dovio)	4	0	0	15
SISTEMAS E INFORMÁTICA (Dovio)	5	1	5	6
PROMOTORÍA AMBIENTAL (Dovio)	0	0	15	4
PRODUCCION AGRICOLA	0	0	0	20
TECNOLOGÍA EN GESTIÓN AMBIENTAL (Dovio)	0	0	0	0
TECNOLOGÍA EN GESTIÓN CONTABLE (Dovio)	0	8	0	0
TECNOLOGÍA EN GESTIÓN AGRÍCOLA (Dovio)	0	9	0	0
SECRETARIADO EJECUTIVO SISTEMATIZADO (Dovio)	14	0	0	0
<b>TOTAL CERES EL DOVIO</b>	<b>23</b>	<b>18</b>	<b>20</b>	<b>45</b>
<b>CERES CALI - Comunas 1,18,19,20</b>				
CONTABILIDAD Y COSTOS (Cali)	0	7	4	1
SISTEMAS E INFORMÁTICA (Cali)	23	11	11	0
<b>TOTAL CERES CALI</b>	<b>23</b>	<b>18</b>	<b>15</b>	<b>1</b>
<b>CERES BARRAGÁN</b>				
CONTABILIDAD Y COSTOS (Barragán)	0	1	0	0
SISTEMAS E INFORMÁTICA (Barragán)	0	19	44	0
PRODUCCIÓN AGROPECUARIA (Barragán)	3	12	10	1
<b>TOTAL CERES BARRAGÁN</b>	<b>3</b>	<b>32</b>	<b>54</b>	<b>1</b>
<b>TOTAL CERES</b>	<b>49</b>	<b>68</b>	<b>89</b>	<b>47</b>
<b>TOTAL ESTUDIANTES INTEP</b>	<b>306</b>	<b>325</b>	<b>385</b>	<b>447</b>



**GRÁFICO 9. EVOLUCIÓN GRADUADOS POR PROGRAMA 2009-2012**  
Ciclo Técnico Profesional - Sede Principal

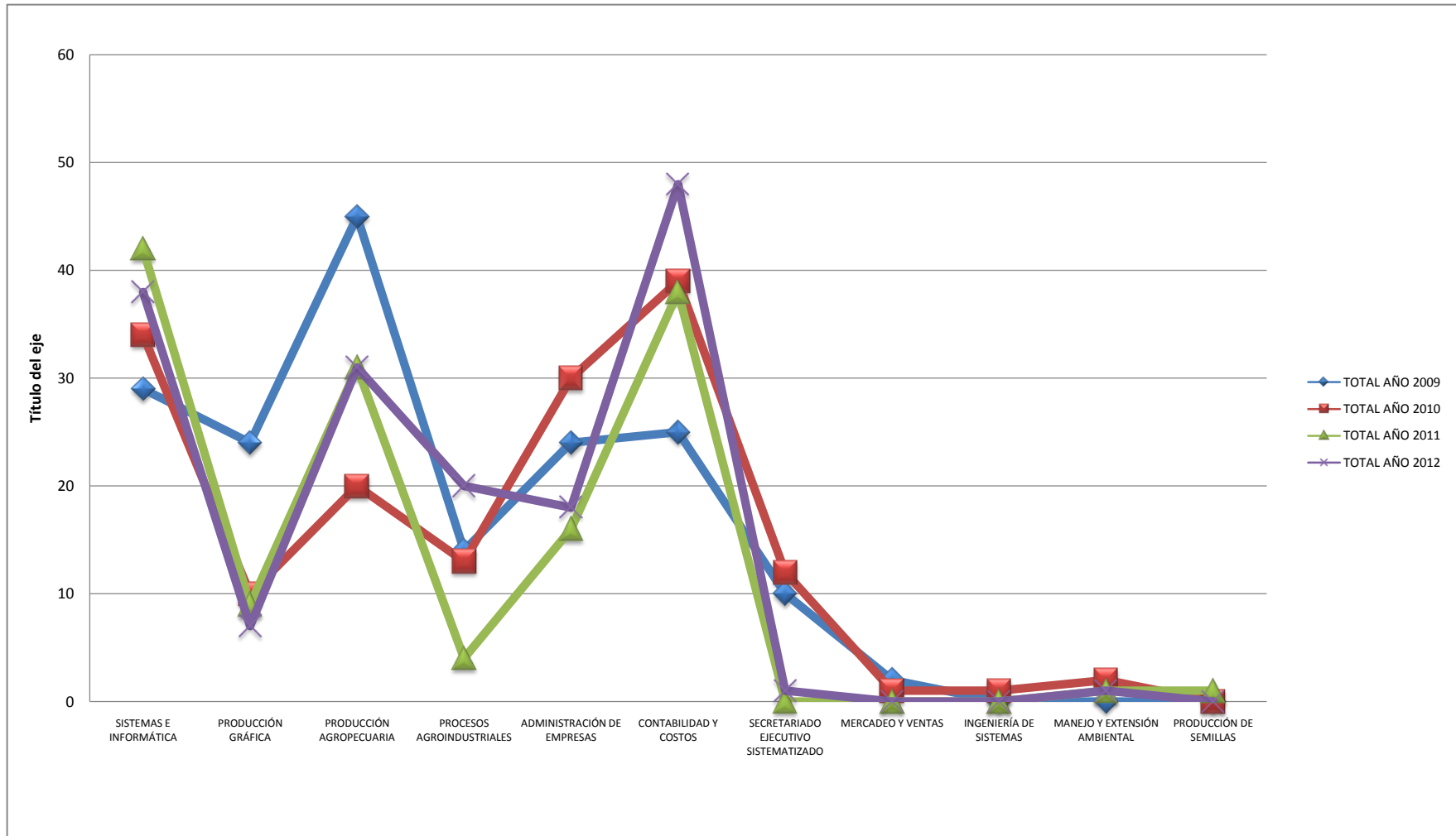



**GRÁFICO 9.1 EVOLUCIÓN GRADUADOS POR PROGRAMA 2009-2012**  
Ciclo Tecnológico y Profesional - Sede Principal





GRÁFICO 9.2 EVOLUCIÓN GRADUADOS POR PROGRAMA 2009-2012  
CERES



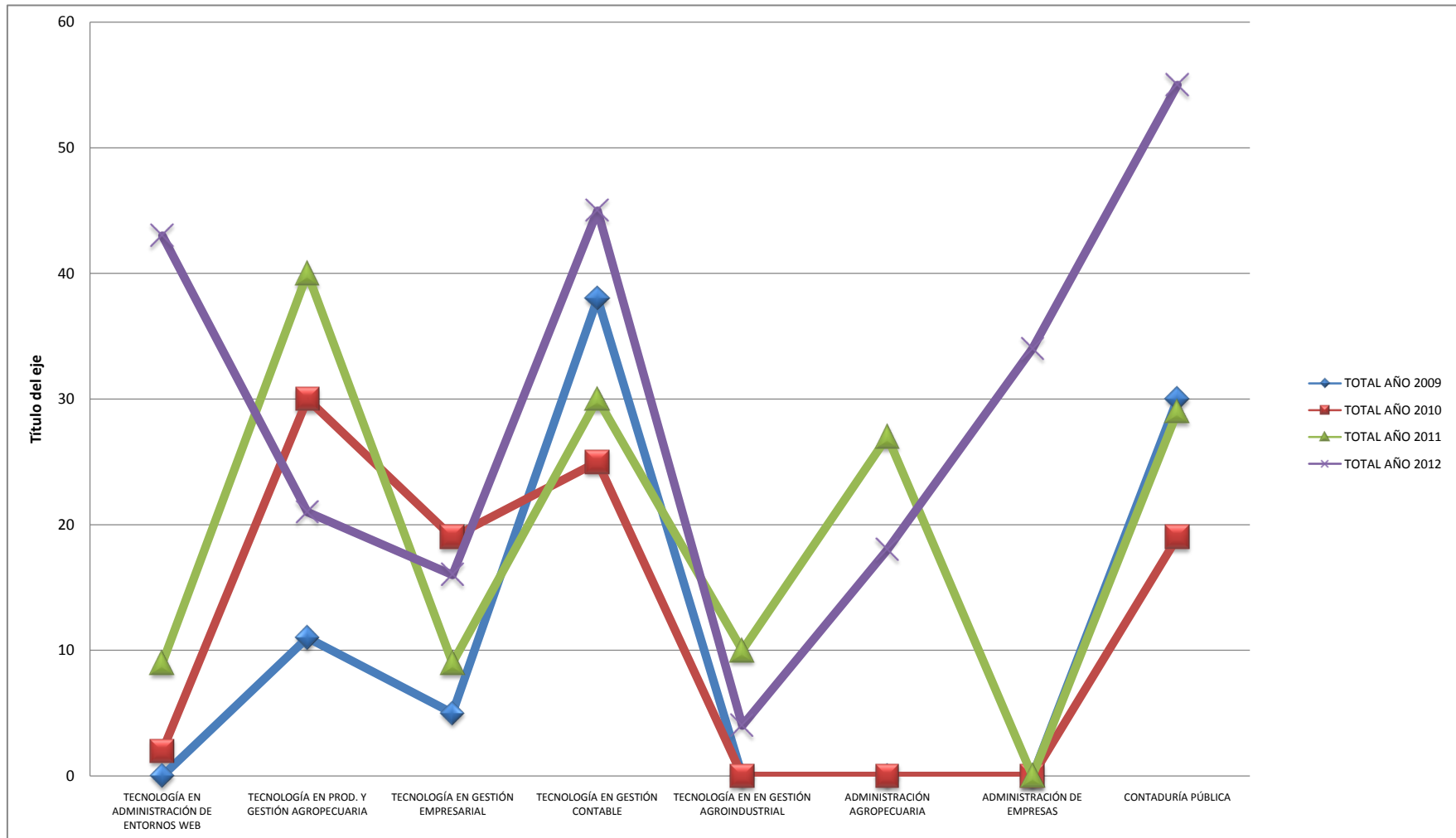
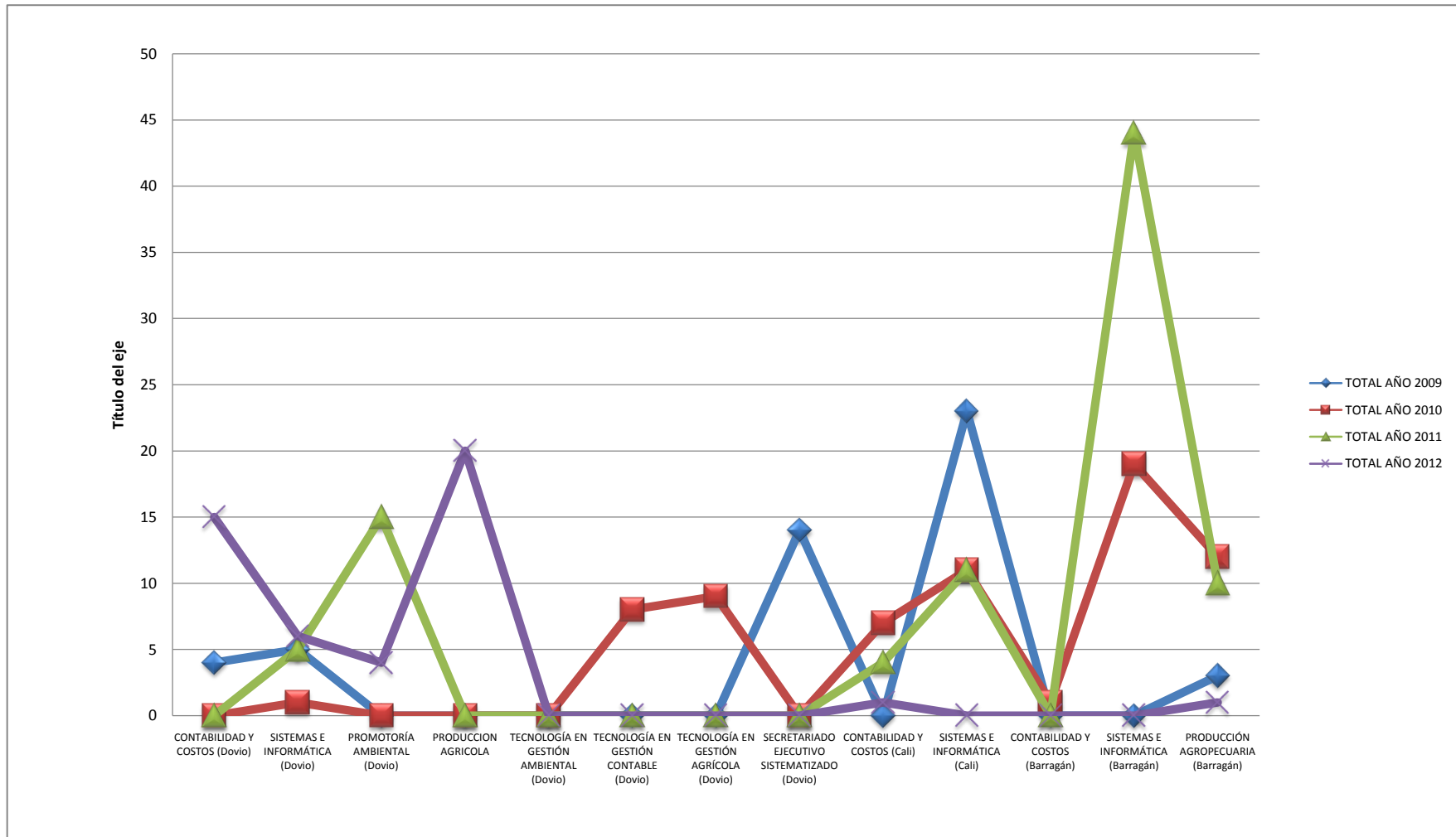

**TABLA 12. EGRESADOS NO GRADUADOS vs GRADUADOS POR PROGRAMA 2012**

PROGRAMAS ACADÉMICOS	2012-1		2012-2	
	Egres.	Grdua.	Egres.	Grdua.
<b>SEDE PRINCIPAL</b>				
<b>CICLO TÉCNICO PROFESIONAL</b>				
SISTEMAS E INFORMÁTICA	3	20	8	18
PRODUCCIÓN GRÁFICA	5	7	0	0
PRODUCCIÓN AGROPECUARIA	6	14	11	17
PROCESOS AGROINDUSTRIALES	1	20	0	0
ADMINISTRACIÓN DE EMPRESAS	11	12	0	6
CONTABILIDAD Y COSTOS	5	28	10	20
SECRETARIADO EJECUTIVO SISTEMATIZADO	0	1	0	0
MANEJO Y EXTENSION AMBIENTAL	0	0	0	1
<b>TOTAL CICLO TÉCNICO PROFESIONAL</b>	<b>31</b>	<b>102</b>	<b>29</b>	<b>62</b>
<b>CICLO TECNOLÓGICO</b>				
TECNOLOGÍA EN ADMINISTRACIÓN DE ENTORNOS WEB	0	23	12	20
TECNOLOGÍA EN PROD. Y GESTIÓN AGROPECUARIA	0	1	14	20
TECNOLOGÍA EN GESTIÓN EMPRESARIAL	1	16	0	0
TECNOLOGÍA EN GESTIÓN CONTABLE	6	24	1	21
TECNOLOGÍA EN EN GESTIÓN AGROINDUSTRIAL	0	0	0	4
<b>TOTAL CICLO TECNOLÓGICO</b>	<b>7</b>	<b>64</b>	<b>27</b>	<b>65</b>
<b>CICLO PROFESIONAL</b>				
ADMINISTRACIÓN DE SISTEMAS INFORMÁTICOS	0	0	0	0
ADMINISTRACIÓN AGROPECUARIA	0	15	0	3
ADMINISTRACIÓN DE EMPRESAS	3	15	0	19
CONTADURÍA PÚBLICA	1	25	0	30
<b>TOTAL CICLO PROFESIONAL</b>	<b>4</b>	<b>55</b>	<b>0</b>	<b>52</b>
<b>TOTAL SEDE PRINCIPAL</b>	<b>42</b>	<b>221</b>	<b>56</b>	<b>179</b>
<b>CERES</b>				
<b>CERES EL DOVIO</b>				
CONTABILIDAD Y COSTOS	7	15	0	0
SISTEMAS E INFORMÁTICA	3	3	9	3
PROMOTORÍA AMBIENTAL	0	0	5	4
TECNOLOGÍA EN GESTIÓN AMBIENTAL	0	20	5	0
PRODUCCIÓN AGRÍCOLA	9	0	0	0
<b>TOTAL CERES EL DOVIO</b>	<b>19</b>	<b>38</b>	<b>19</b>	<b>7</b>
<b>CERES BARRAGAN</b>				
PRODUCCIÓN AGROPECUARIA	0	1	0	0
<b>TOTAL CERES BARRAGAN</b>	<b>0</b>	<b>1</b>	<b>0</b>	<b>0</b>
<b>CERES CALI</b>				
CONTABILIDAD Y COSTOS	0	0	0	1
<b>TOTAL CERES CALI</b>	<b>0</b>	<b>0</b>	<b>0</b>	<b>1</b>
<b>TOTAL CERES</b>	<b>19</b>	<b>39</b>	<b>19</b>	<b>8</b>
<b>TOTAL ESTUDIANTES INTEP</b>	<b>61</b>	<b>260</b>	<b>75</b>	<b>187</b>



## **1.7 ANÁLISIS DE DESERCIÓN 2011 – 2012.**

Comparando los años 2011 y 2012, la deserción presentada aumentó en un 1.5%.

### **SEDE PRINCIPAL**

En el ciclo Técnico Profesional, aumentó la deserción en un 11%, el ciclo Tecnológico en cambio disminuyó en un 18.8% y el ciclo profesional presentó un incremento bastante notable frente al año inmediatamente anterior.

### **CERES**

En los Centros Regionales de Educación Superior, se presentó una disminución 68,8% con relación al año anterior.





## 1.8 ANÁLISIS DESERCIÓN AÑO 2012.

La deserción presentada en el año 2012 fue de 204 estudiantes, de los cuales 117 estudiantes desertaron en el primer período y 84 estudiantes en el segundo período académico.

### Periodo 2012-1

En la sede principal el ciclo técnico profesional presentó una deserción de 102 estudiantes. El programa que obtuvo mayor deserción fue Producción Agropecuaria con 32 estudiantes, seguido de los programas de Administración de Empresas con 26 estudiantes y Contabilidad y Costos con 25 estudiantes. Entre las causas más relevantes durante este periodo, fueron: el desconocimiento por la no localización de los estudiantes, imposibilitando así conocer la causa de su retiro, seguido de el bajo rendimiento académico que hace que el estudiante deba retirarse de la carrera, ya que no cumplen con los requisitos para continuar sus estudios.

En los ciclos Tecnológico y Profesional, la deserción presentada fue de 3 y 5 estudiantes respectivamente; la principal causa de deserción fue la ubicación laboral, lo que ha impedido la culminación de sus estudios.

En los Centros Regionales de Educación Superior (CERES), El Dovio, Valle se presentó una deserción de 7 estudiantes. Los programas académicos que presentaron mayor deserción fueron: Sistemas e Informática y Promotoría Ambiental cada uno con 3 estudiantes; la principal causa el desconocimiento, que imposibilita saber los motivos de su retiro.

### Periodo 2011-2

En la sede principal el ciclo Técnico Profesional presentó una deserción de 67 estudiantes; los programas que presentaron mayor deserción fueron: Producción Agropecuaria con 21 estudiantes y Contabilidad y Costos con 17 estudiantes. Dentro de las causales que más contribuyeron a la deserción fueron: desconocida, dificultad económica y bajo rendimiento académico.

En los ciclos Tecnológico y Profesional se presentó una deserción de 7 estudiantes en cada uno; donde la causa que relevante fue el desconocimiento, que imposibilitó saber la causa de su retiro.

En el CERES El Dovio, se presentó una deserción de 3 estudiantes, donde la causa de retiro fue dificultad económica para continuar con sus estudios.



**TABLA 13. DESERCIÓN POR CAUSA 2012-1**

PROGRAMAS ACADÉMICOS	Dificultad económica	No le gustó la carrera	Bajo rendimiento académico	Cambio de Carrera	Cambio de ciudad/residencia	Dificultades familiares/personales	Ubicación laboral	Enfermedad	Otros	Desconocida	SEXO		Total deserción	Total matriculados	%
											H	M			
<b>SEDE PRINCIPAL</b>															
<b>CICLO TÉCNICO PROFESIONAL</b>															
SISTEMAS E INFORMÁTICA	0	0	2	0	4	0	0	0	0	1	7	0	7	118	5,93
PRODUCCIÓN GRÁFICA	3	1	1	0	3	0	0	0	1	3	8	4	12	76	15,8
PRODUCCIÓN AGROPECUARIA	4	0	5	6	0	0	3	0	8	5	28	4	32	162	19,8
PROCESOS AGROINDUSTRIALES	0	0	0	0	0	0	0	0	0	0	0	0	0	12	0
ADMINISTRACIÓN DE EMPRESAS	0	2	2	0	2	2	0	0	5	13	12	14	26	112	23,2
CONTABILIDAD Y COSTOS	3	1	0	0	1	1	0	0	4	15	11	14	25	153	16,3
<b>TOTAL CICLO TÉCNICO PROFESIONAL</b>	<b>10</b>	<b>4</b>	<b>10</b>	<b>6</b>	<b>10</b>	<b>3</b>	<b>3</b>	<b>0</b>	<b>18</b>	<b>37</b>	<b>66</b>	<b>36</b>	<b>102</b>	<b>633</b>	<b>16</b>
<b>CICLO TECNOLÓGICO</b>															
TECNOLOGÍA EN ADMINISTRACIÓN DE ENTORNOS WEB	0	0	0	0	0	0	0	0	1	1	0	2	2	21	9,52
TECNOLOGÍA EN PROD. Y GESTIÓN AGROPECUARIA	0	0	0	0	0	0	0	0	1	0	1	0	1	30	3,33
TECNOLOGÍA EN GESTIÓN EMPRESARIAL	0	0	0	0	0	0	0	0	0	0	0	0	0	17	0
TECNOLOGÍA EN GESTIÓN CONTABLE	0	0	0	0	0	0	0	0	0	0	0	0	0	42	0
<b>TOTAL CICLO TECNOLÓGICO</b>	<b>0</b>	<b>0</b>	<b>0</b>	<b>0</b>	<b>0</b>	<b>0</b>	<b>0</b>	<b>0</b>	<b>2</b>	<b>1</b>	<b>1</b>	<b>2</b>	<b>3</b>	<b>110</b>	<b>3</b>
<b>CICLO PROFESIONAL</b>															
ADMINISTRACIÓN AGROPECUARIA	1	0	0	1	0	0	2	0	1	0	5	0	5	53	9,43
ADMINISTRACIÓN DE EMPRESAS	0	0	0	0	0	0	0	0	0	0	0	0	0	16	0
CONTADURÍA PÚBLICA	0	0	0	0	0	0	0	0	0	0	0	0	0	49	0
<b>TOTAL CICLO PROFESIONAL</b>	<b>1</b>	<b>0</b>	<b>0</b>	<b>1</b>	<b>0</b>	<b>0</b>	<b>2</b>	<b>0</b>	<b>1</b>	<b>0</b>	<b>5</b>	<b>0</b>	<b>5</b>	<b>118</b>	<b>4,24</b>
<b>TOTAL SEDE PRINCIPAL</b>	<b>11</b>	<b>4</b>	<b>10</b>	<b>7</b>	<b>10</b>	<b>3</b>	<b>5</b>	<b>0</b>	<b>21</b>	<b>38</b>	<b>72</b>	<b>38</b>	<b>110</b>	<b>861</b>	<b>13</b>
<b>CERES</b>															
<b>CERES EL DOVIO</b>															
CONTABILIDAD Y COSTOS	0	0	0	0	0	0	0	0	0	0	0	0	0	22	0
SISTEMAS E INFORMÁTICA	0	0	0	0	0	0	0	0	0	3	0	3	3	19	15,8
PRODUCCIÓN AGRÍCOLA	0	0	0	0	0	0	0	0	0	0	0	0	0	22	
PROMOTORÍA AMBIENTAL	1	0	0	0	0	0	0	0	1	1	2	1	3	20	15
TECNOLOGÍA EN GESTIÓN AMBIENTAL	1	0	0	0	0	0	0	0	0	0	1	0	1	17	5,88
<b>TOTAL CERES EL DOVIO</b>	<b>2</b>	<b>0</b>	<b>0</b>	<b>0</b>	<b>0</b>	<b>0</b>	<b>0</b>	<b>0</b>	<b>1</b>	<b>4</b>	<b>3</b>	<b>4</b>	<b>7</b>	<b>100</b>	<b>7</b>
<b>CERES CALI</b>															
TECNOLOGÍA EN ADMINISTRACIÓN DE ENTORNOS WEB	0	0	0	0	0	0	0	0	0	0	0	0	0	16	0
<b>TOTAL CERES CALI</b>	<b>0</b>	<b>0</b>	<b>0</b>	<b>0</b>	<b>0</b>	<b>0</b>	<b>0</b>	<b>0</b>	<b>0</b>	<b>0</b>	<b>0</b>	<b>0</b>	<b>0</b>	<b>16</b>	<b>0</b>
<b>TOTAL CERES</b>	<b>2</b>	<b>0</b>	<b>0</b>	<b>0</b>	<b>0</b>	<b>0</b>	<b>0</b>	<b>0</b>	<b>1</b>	<b>4</b>	<b>3</b>	<b>4</b>	<b>7</b>	<b>116</b>	<b>6,03</b>
<b>TOTAL ESTUDIANTES INTEP</b>	<b>13</b>	<b>4</b>	<b>10</b>	<b>7</b>	<b>10</b>	<b>3</b>	<b>5</b>	<b>0</b>	<b>22</b>	<b>42</b>	<b>75</b>	<b>42</b>	<b>117</b>	<b>977</b>	<b>12</b>

Fuente: Unidades Académicas



**GRÁFICO 10. DESERCIÓN POR CAUSA 2012-1**  
Ciclo Técnico Profesional - Sede Principal

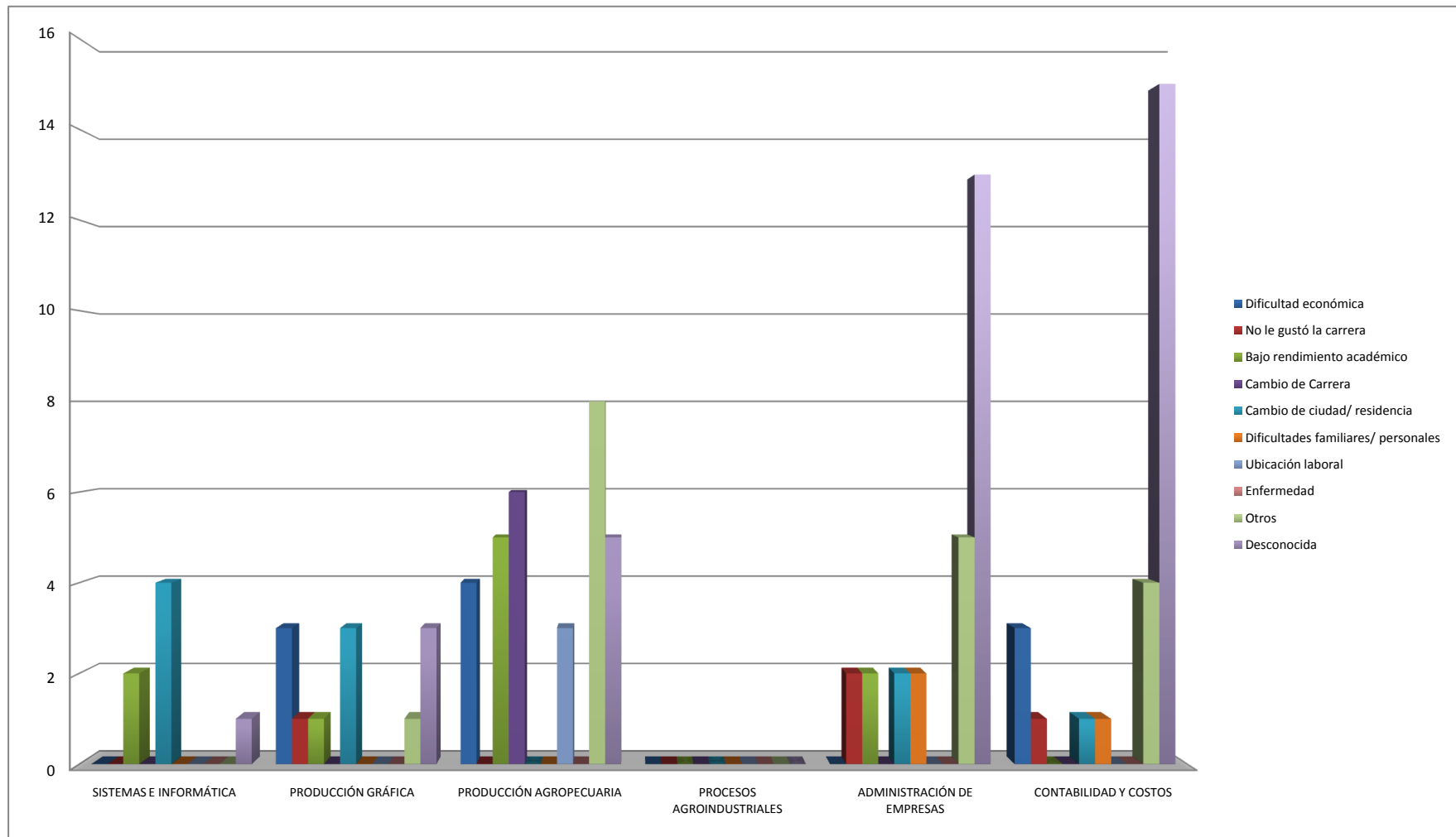



**GRÁFICO 10.1 DESERCIÓN POR CAUSA 2012-1**  
**Ciclo Tecnológico y Profesional - Sede Principal**





GRÁFICO 10.2 DESERCIÓN POR CAUSA 2012-1  
CERES



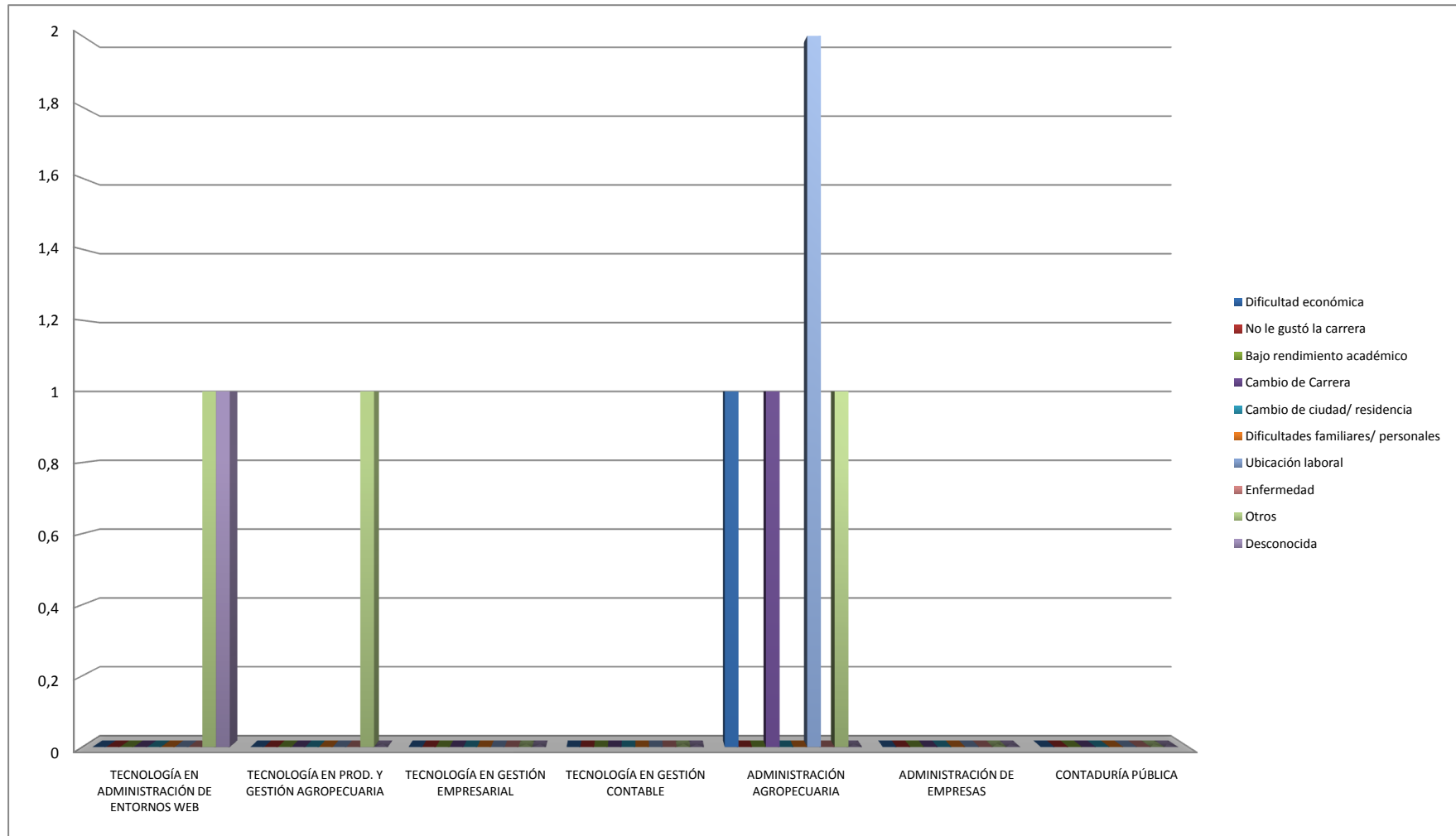

TABLA 13.1 DESERCIÓN POR CAUSA 2012-2

PROGRAMAS ACADÉMICOS	Dificultad económica	No le gustó la carrera	Bajo rendimiento académico	Cambio de Carrera	Cambio de ciudad/residencia	Dificultades familiares/personales	Ubicación laboral	Enfermedad	Otros	Desconocida	SEXO		Total deserción	Total matriculados	%
											H	M			
<b>SEDE PRINCIPAL</b>															
<b>CICLO TÉCNICO PROFESIONAL</b>															
SISTEMAS E INFORMÁTICA	1	1	3	-	-	-	-	-	2	5	11	1	12	97	12,4
PRODUCCIÓN GRÁFICA	2	-	1	-	1	-	-	-	-	3	7	0	7	53	13,2
PRODUCCIÓN AGROPECUARIA	2	1	1	1	-	-	-	-	1	15	20	1	21	132	15,9
PROCESOS AGROINDUSTRIALES	-	-	-	-	-	-	-	-	-	-	0	0	0	0	0
ADMINISTRACIÓN DE EMPRESAS	1	-	2	2	-	2	-	1	2	-	2	8	10	91	11
CONTABILIDAD Y COSTOS	4	-	-	2	3	-	-	1	3	4	16	1	17	147	11,6
<b>TOTAL CICLO TÉCNICO PROFESIONAL</b>	<b>10</b>	<b>2</b>	<b>7</b>	<b>5</b>	<b>4</b>	<b>2</b>	<b>0</b>	<b>2</b>	<b>8</b>	<b>27</b>	<b>56</b>	<b>11</b>	<b>67</b>	<b>520</b>	<b>13</b>
<b>CICLO TECNOLÓGICO</b>															
TECNOLOGÍA EN ADMINISTRACIÓN DE ENTORNOS WEB	-	-	-	-	-	-	-	-	-	-			0	17	0
TECNOLOGÍA EN PROD. Y GESTIÓN AGROPECUARIA	-	-	-	-	-	-	-	-	-	1	1	0	1	45	2,22
TECNOLOGÍA EN EN GESTIÓN AGROINDUSTRIAL	1	-	-	-	-	-	-	-	-	1	1	1	2	15	13,3
TECNOLOGÍA EN GESTIÓN EMPRESARIAL	-	-	-	-	-	-	-	-	-	-			0	0	0
TECNOLOGÍA EN GESTIÓN CONTABLE	-	-	-	-	1	3	-	-	-	-	0	4	4	37	10,8
<b>TOTAL CICLO TECNOLÓGICO</b>	<b>1</b>	<b>0</b>	<b>0</b>	<b>0</b>	<b>1</b>	<b>3</b>	<b>0</b>	<b>0</b>	<b>0</b>	<b>2</b>	<b>2</b>	<b>5</b>	<b>7</b>	<b>114</b>	<b>6</b>
<b>CICLO PROFESIONAL</b>															
ADMINISTRACIÓN DE SISTEMAS INFORMÁTICOS	1	-	-	-	-	-	-	-	-	1	0	2	2	22	9,09
ADMINISTRACIÓN AGROPECUARIA	-	-	-	-	-	-	-	-	-	3	2	1	3	24	12,5
ADMINISTRACIÓN DE EMPRESAS	-	-	-	-	-	-	-	-	-	-			0	17	0
CONTADURÍA PÚBLICA	-	-	-	-	-	1	-	-	-	1	0	2	2	47	4,26
<b>TOTAL CICLO PROFESIONAL</b>	<b>1</b>	<b>0</b>	<b>0</b>	<b>0</b>	<b>0</b>	<b>1</b>	<b>0</b>	<b>0</b>	<b>0</b>	<b>5</b>	<b>2</b>	<b>5</b>	<b>7</b>	<b>110</b>	<b>6,36</b>
<b>TOTAL SEDE PRINCIPAL</b>	<b>12</b>	<b>2</b>	<b>7</b>	<b>5</b>	<b>5</b>	<b>6</b>	<b>0</b>	<b>2</b>	<b>8</b>	<b>34</b>	<b>60</b>	<b>21</b>	<b>81</b>	<b>744</b>	<b>11</b>
<b>CERES</b>															
<b>CERES EL DOVIO</b>															
SISTEMAS E INFORMÁTICA (Dovio)	-	-	-	-	-	-	-	-	-	-			0	11	0
PROMOTORÍA AMBIENTAL (Dovio)	-	-	-	-	-	-	-	-	-	-			0	17	0
TECNOLOGÍA EN GESTION CONTABLE (Dovio)	2	-	-	-	-	-	-	-	-	1	3	0	3	17	17,6
TECNOLOGÍA EN GESTIÓN AMBIENTAL (Dovio)	-	-	-	-	-	-	-	-	-	-			0	17	0
<b>TOTAL CERES EL DOVIO</b>	<b>2</b>	<b>0</b>	<b>0</b>	<b>0</b>	<b>0</b>	<b>0</b>	<b>0</b>	<b>0</b>	<b>0</b>	<b>1</b>	<b>3</b>	<b>0</b>	<b>3</b>	<b>62</b>	<b>4,84</b>
<b>TOTAL CERES</b>	<b>0</b>	<b>0</b>	<b>0</b>	<b>0</b>	<b>0</b>	<b>0</b>	<b>0</b>	<b>0</b>	<b>0</b>	<b>0</b>	<b>3</b>	<b>0</b>	<b>3</b>	<b>62</b>	<b>5</b>
<b>TOTAL ESTUDIANTES INTEP</b>	<b>12</b>	<b>2</b>	<b>7</b>	<b>5</b>	<b>5</b>	<b>6</b>	<b>0</b>	<b>2</b>	<b>8</b>	<b>34</b>	<b>63</b>	<b>21</b>	<b>84</b>	<b>806</b>	<b>16</b>

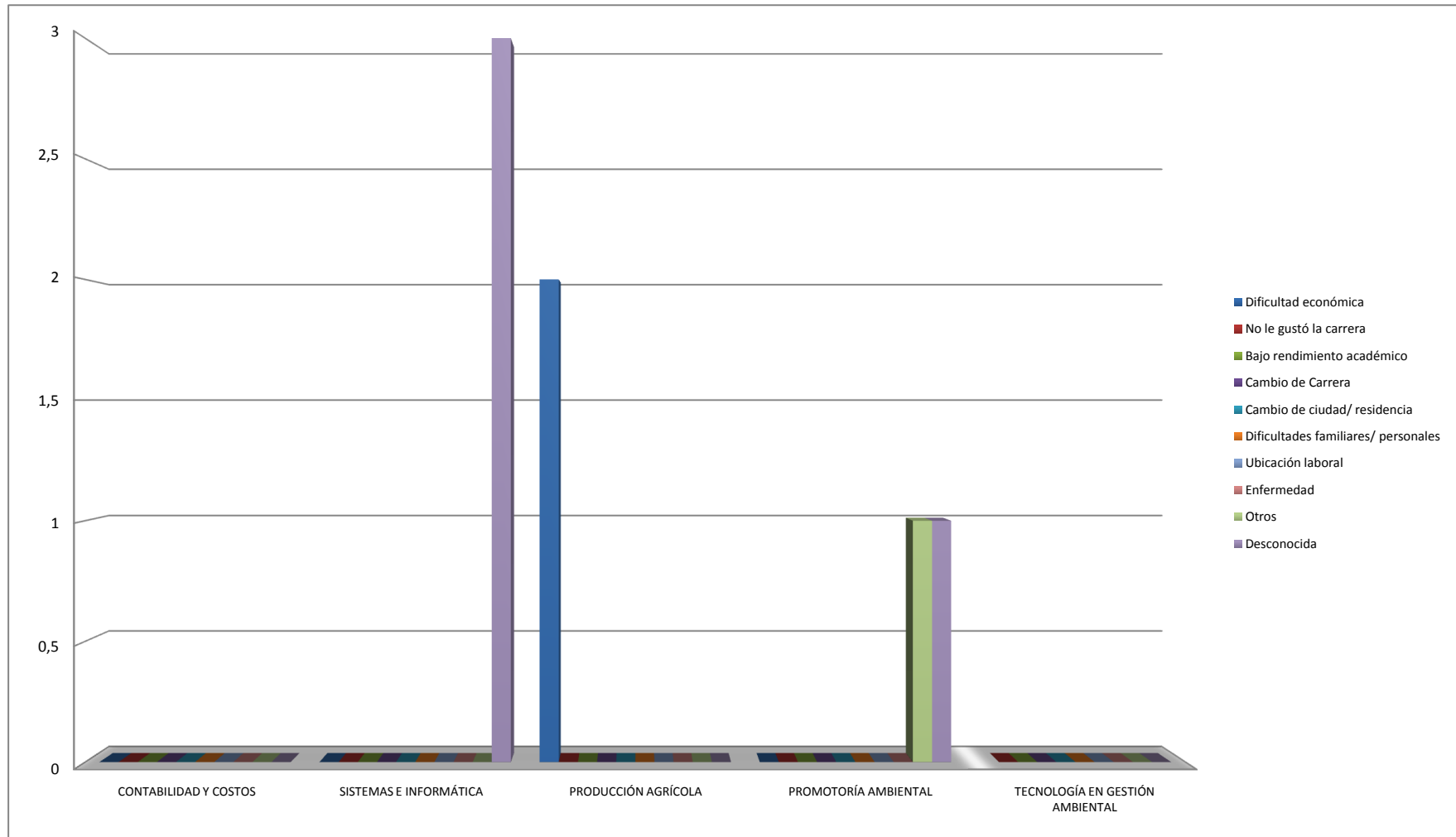

**GRÁFICO 11. DESERCIÓN POR CAUSA 2012-2**  
**Ciclo Técnico Profesional - Sede Principal**

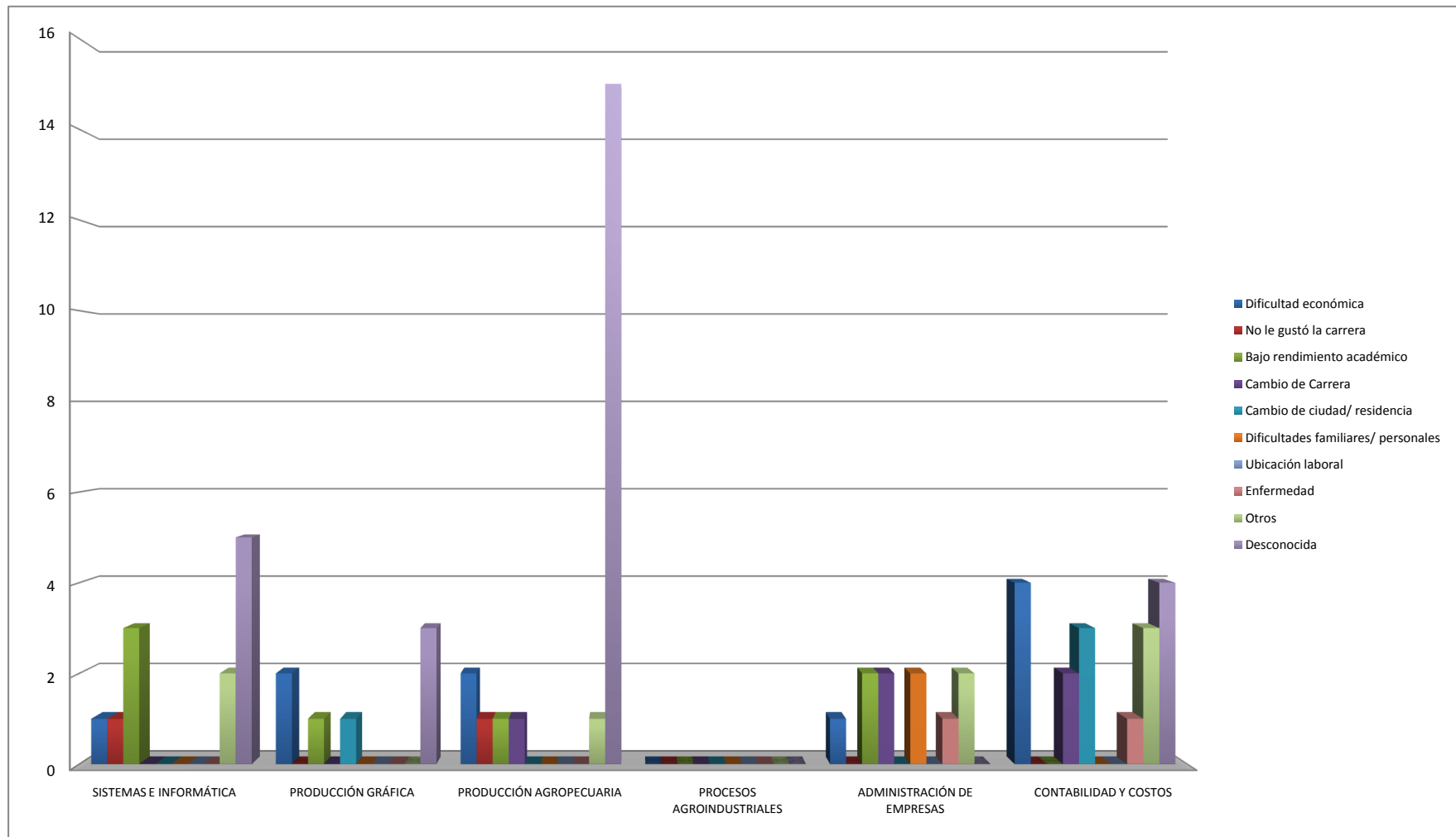



**GRÁFICO 11.1 DESERCIÓN POR CAUSA 2012-2**  
**Ciclo Tecnológico y Profesional - Sede Principal**







GRÁFICO 11.2 DESERCIÓN POR CAUSA 2012-2  
CERES



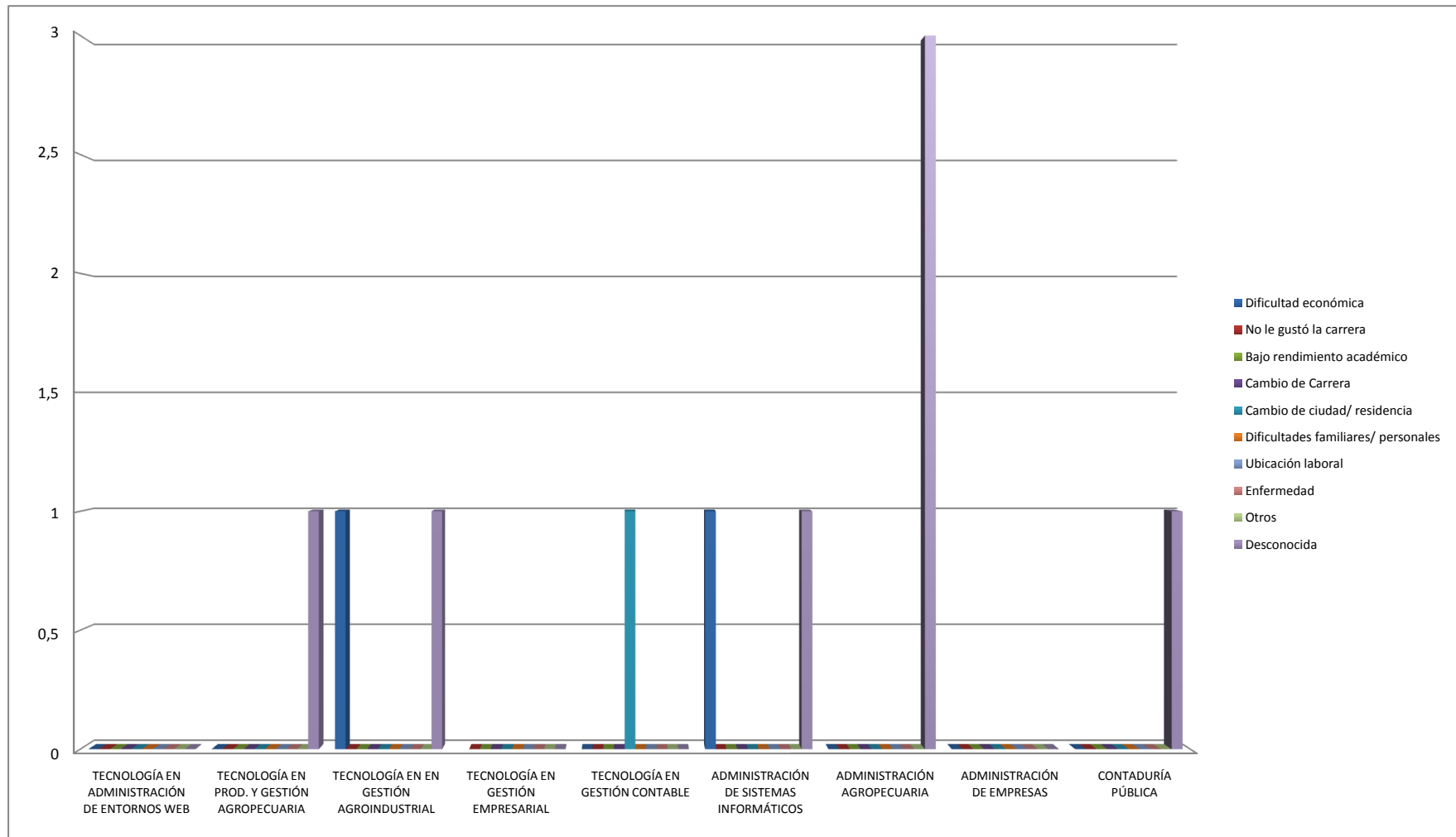
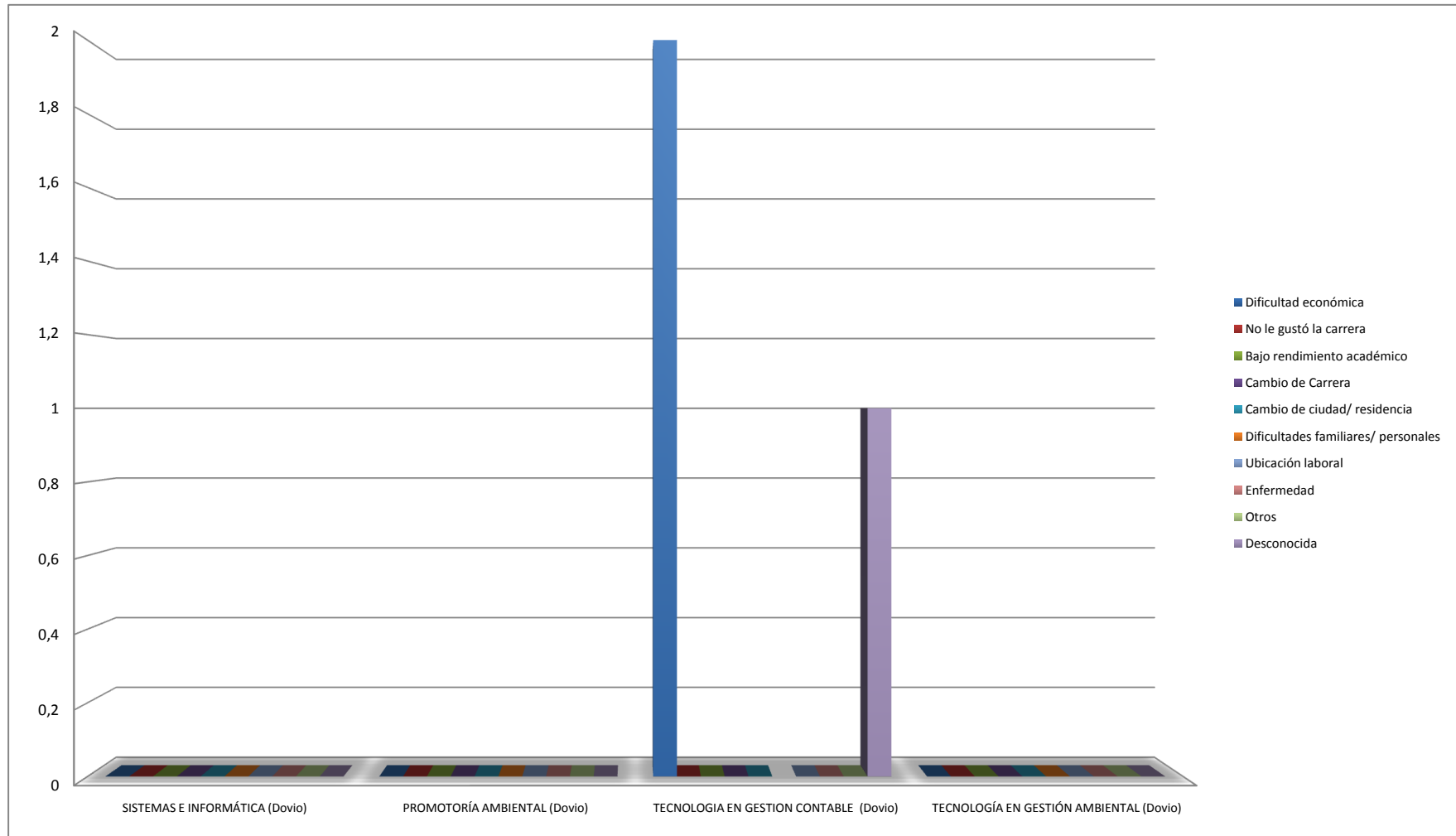

**TABLA 13.2 EVOLUCIÓN DE LA DESERCIÓN 2009-2012**

<b>PROGRAMAS ACADÉMICOS</b>	<b>TOTAL AÑO 2009</b>	<b>TOTAL AÑO 2010</b>	<b>TOTAL AÑO 2011</b>	<b>TOTAL AÑO 2012</b>
<b>SEDE PRINCIPAL</b>				
<b>CICLO TÉCNICO PROFESIONAL</b>				
SISTEMAS E INFORMÁTICA	51	34	50	19
PRODUCCIÓN GRÁFICA	11	3	9	19
PRODUCCIÓN AGROPECUARIA	46	29	40	53
PROCESOS AGROINDUSTRIALES	6	4	2	0
ADMINISTRACIÓN DE EMPRESAS	17	15	16	36
CONTABILIDAD Y COSTOS	26	46	35	42
<b>TOTAL CICLO TÉCNICO PROFESIONAL</b>	<b>157</b>	<b>131</b>	<b>152</b>	<b>169</b>
<b>CICLO TECNOLÓGICO</b>				
TECNOLOGÍA EN ADMINISTRACIÓN DE ENTORNOS WEB	0	0	4	2
TECNOLOGÍA EN PROD. Y GESTIÓN AGROPECUARIA	0	0	4	2
TECNOLOGÍA EN EN GESTIÓN AGROINDUSTRIAL	0	0	0	2
TECNOLOGÍA EN GESTIÓN EMPRESARIAL	0	1	4	0
TECNOLOGÍA EN GESTIÓN CONTABLE	4	1	4	7
<b>TOTAL CICLO TECNOLÓGICO</b>	<b>4</b>	<b>2</b>	<b>16</b>	<b>13</b>
<b>CICLO PROFESIONAL</b>				
ADMINISTRACIÓN DE SISTEMAS INFORMÁTICOS	0	0	0	2
ADMINISTRACIÓN AGROPECUARIA	0	2	0	8
ADMINISTRACIÓN DE EMPRESAS	0	0	1	0
CONTADURÍA PÚBLICA	0	3	0	2
<b>TOTAL CICLO PROFESIONAL</b>	<b>0</b>	<b>5</b>	<b>1</b>	<b>12</b>
<b>TOTAL SEDE PRINCIPAL</b>	<b>161</b>	<b>138</b>	<b>169</b>	<b>194</b>
<b>CERES</b>				
<b>CERES EL DOVIO</b>				
CONTABILIDAD Y COSTOS (Dovio)	0	0	1	0
SISTEMAS E INFORMÁTICA (Dovio)	8	17	14	3
PROMOTORÍA AMBIENTAL (Dovio)	7	0	11	6
PRODUCCIÓN AGRÍCOLA (Dovio)	0	6	6	1
TECNOLOGÍA EN GESTIÓN AMBIENTAL (Dovio)	0	0	0	10
<b>TOTAL CERES EL DOVIO</b>	<b>15</b>	<b>23</b>	<b>32</b>	<b>10</b>
<b>CERES CALI - Comunas 1,18,19,20</b>				
SISTEMAS E INFORMÁTICA (Cali)	7	0	0	0
<b>TOTAL CERES CALI</b>	<b>7</b>	<b>0</b>	<b>0</b>	<b>0</b>
<b>CERES BARRAGÁN</b>				
SISTEMAS E INFORMÁTICA (Barragán)	41	1	0	0
<b>TOTAL CERES BARRAGÁN</b>	<b>41</b>	<b>1</b>	<b>0</b>	<b>0</b>
<b>TOTAL CERES</b>	<b>63</b>	<b>24</b>	<b>32</b>	<b>10</b>
<b>TOTAL ESTUDIANTES INTEP</b>	<b>224</b>	<b>162</b>	<b>201</b>	<b>204</b>



**GRÁFICO 12. EVOLUCIÓN DE LA DESERCIÓN 2009-2012**  
Ciclo Técnico Profesional - Sede Principal

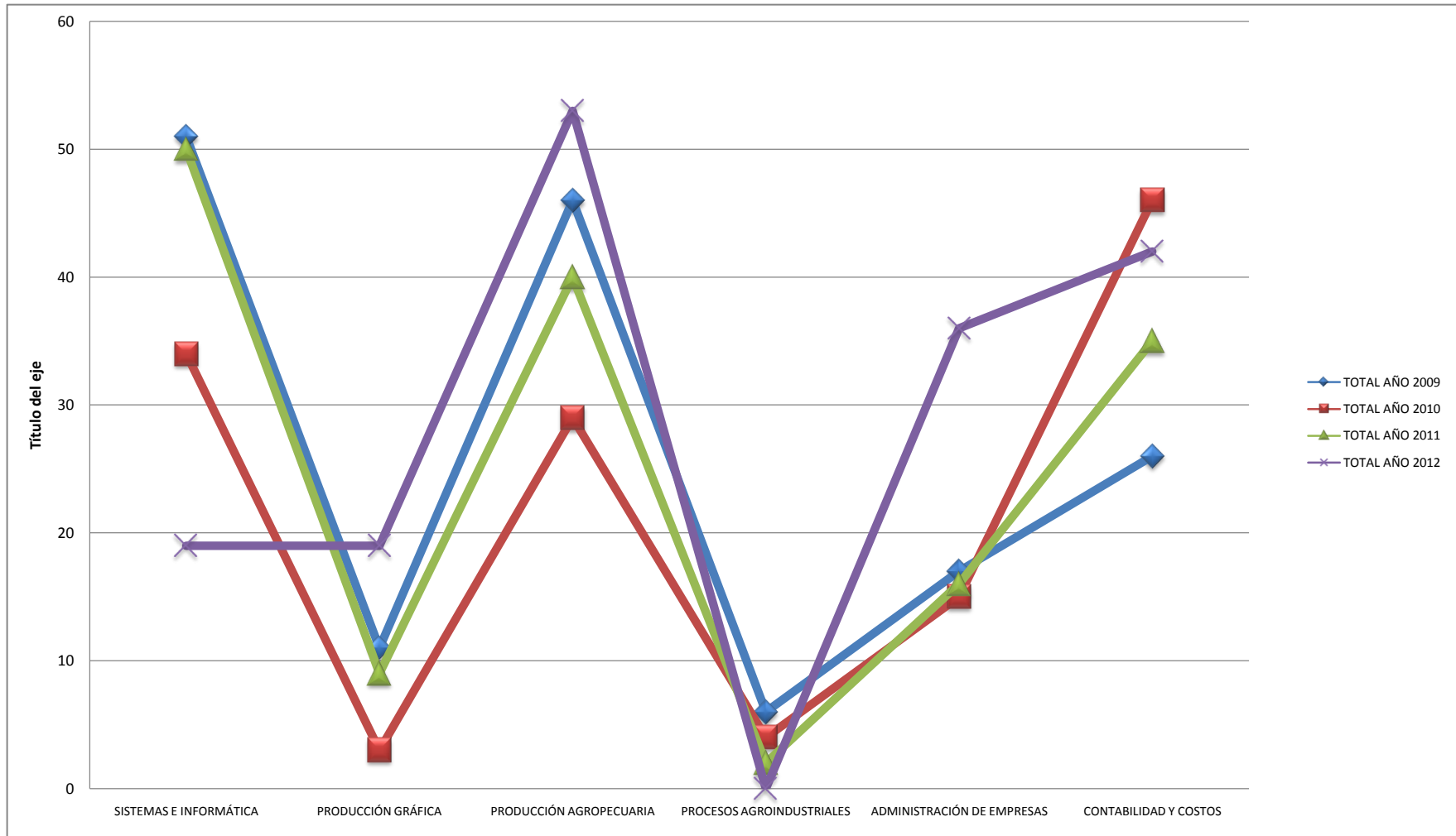



**GRÁFICO 12.1 EVOLUCIÓN DESERCIÓN 2009-2012**  
Ciclo Tecnológico y Profesional - Sede Principal





GRÁFICO 12.2 EVOLUCIÓN DESERCIÓN 2009-2012  
CERES

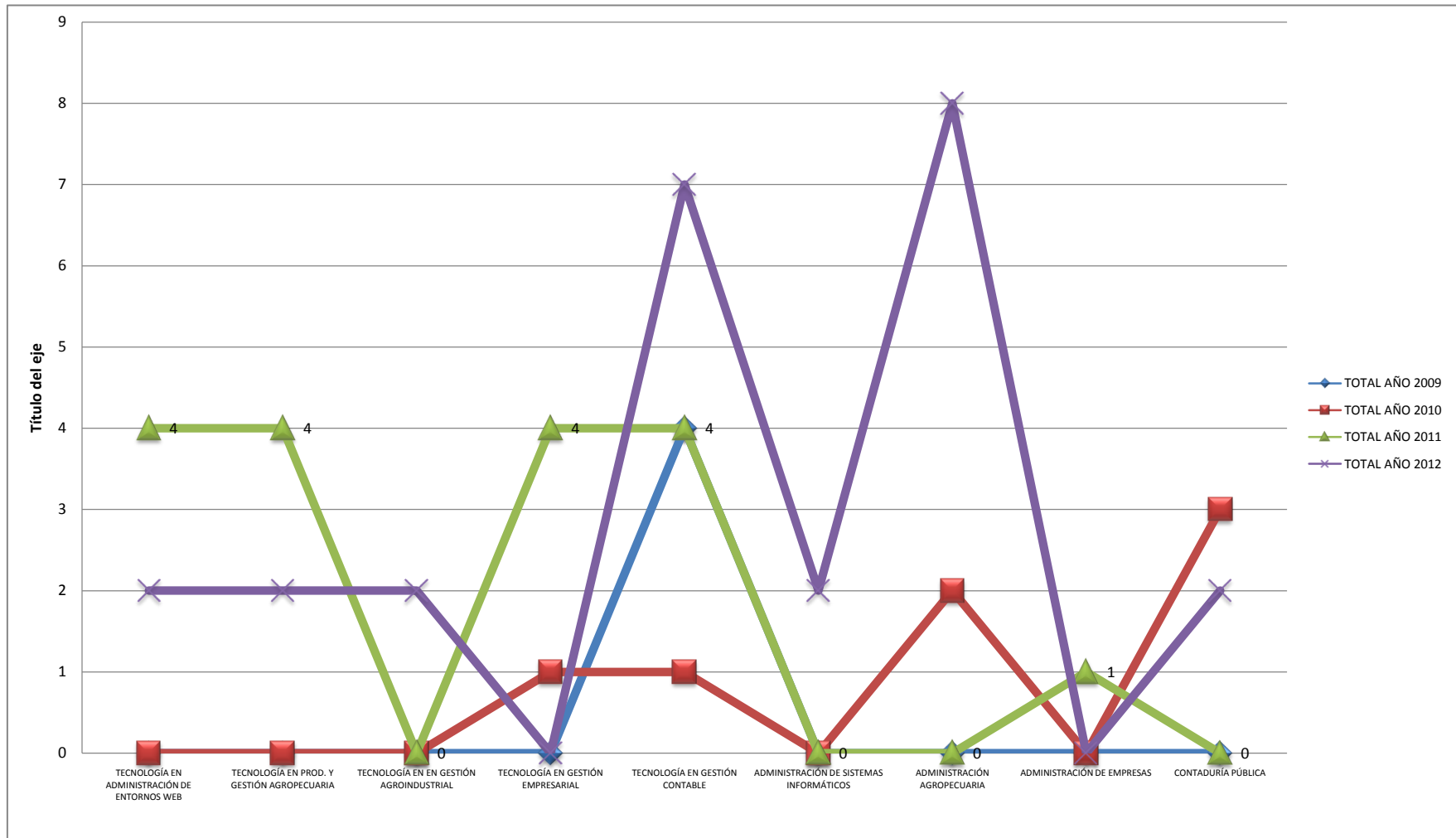