



ANUARIO ESTADÍSTICO 2014

Oficina de Planeación

Junio 2015



Certificado SC 7118-1
GP 178-1



Comprometidos con la Excelencia

Carrera 7 N° 10-20 PBX (57-2) 229 8586 FAX Ext. 115 Roldanillo, Valle del Cauca Colombia
www.intep.edu.co - e-mail: rectoria@intep.edu.co





CONTENIDO

		pág.
	PRESENTACIÓN	17
1.	POBLACIÓN ESTUDIANTIL	18
1.1	ANÁLISIS POBLACIÓN DE INSCRITOS AÑO 2014	19
1.2	ANÁLISIS DE INSCRIPCIONES ENTRE LOS AÑOS 2013 – 2014	26
1.3	ANÁLISIS DE MATRÍCULAS DE PRIMER Y SEGUNDO SEMESTRE POR PROGRAMAS	32
1.4	ANÁLISIS DE MATRÍCULAS POR PROGRAMA 2013 – 2014	41
1.5	ANÁLISIS DE ALUMNOS MATRICULADOS EN PASANTÍAS	60
1.6	ANÁLISIS DE ALUMNOS EGRESADOS Y GRADUADOS POR PROGRAMA	72
1.7	ANÁLISIS DESERCIÓN 2014	80
2.	RECURSOS HUMANOS	85
2.1	PERSONAL ADMINISTRATIVO	86
2.2	PERSONAL DOCENTE	93
3.	BIENESTAR UNIVERSITARIO	107
3.1	ANÁLISIS BIENESTAR UNIVERSITARIO	108
4.	INFRAESTRUCTURA	114
4.1	ANÁLISIS INFRAESTRUCTURA	115
5.	CENTRO DE BIBLIOTECA	130
5.1	ANÁLISIS CENTRO DE BIBLIOTECA	131



Instituto de Educación Técnica Profesional de Roldanillo, Valle - INTEP
ANUARIO ESTADÍSTICO AÑO 2014
CONTENIDO

6.	RECURSOS FINANCIEROS	139
6.1	INFORME PRESUPUESTAL A DICIEMBRE 31 DE 2014	140
6.2	PRESUPUESTO DE GASTOS	141
6.3	RECURSOS NACIÓN	143
6.4	RECURSOS PROPIOS	144
6.5	PRESUPUESTO DE INGRESOS A DICIEMBRE 31 DE 2014	148
6.6	COMPARATIVO PRESUPUESTO DE GASTOS EJECUTADOS (2013 - 2014)	151
6.7	COMPARATIVO PRESUPUESTO DE INGRESOS (2013-2014)	153
6.8	CONCLUSIONES INFORME PRESUPUESTAL	158



LISTA DE TABLAS

		pág.
Tabla 1.	PROGRAMAS ACADÉMICOS	20
Tabla 2.	INSCRIPCIONES DE PREGRADO DE ESTUDIANTES POR PROGRAMA 2014	21
Tabla 3.	RESUMEN INSCRIPCIONES POR PROGRAMAS 2014	22
Tabla 3.1	EVOLUCIÓN INSCRIPCIONES POR PROGRAMA 2009-2014	27
Tabla 4.	MATRICULADOS EN PRIMER SEMESTRE POR PROGRAMA 2014	33
Tabla 5.	INSCRIPCIONES Y MATRICULAS NUEVAS 2014	37
Tabla 6.	TOTAL ALUMNOS MATRICULADOS POR PROGRAMA 2014	42
Tabla 6.1	ALUMNOS MATRICULADOS EN LA UNIDAD DE ADMINISTRACIÓN Y CONTADURÍA 2014	47
Tabla 6.2	ALUMNOS MATRICULADOS EN LA UNIDAD DE CIENCIAS AMBIENTALES Y AGROPECUARIAS 2014	50
Tabla 6.3	ALUMNOS MATRICULADOS EN LA UNIDAD DE SISTEMAS Y ELECTRICIDAD 2014	53
Tabla 6.4	EVOLUCIÓN ALUMNOS MATRICULADOS POR PROGRAMA 2009-2014	55
Tabla 7.	TOTAL ALUMNOS MATRICULADOS EN PASANTÍAS Y PROYECTO PROFESIONAL POR PROGRAMA	61
Tabla 8.	ESTUDIANTES POR ESTRATO 2014	66
Tabla 9.	TOTAL ALUMNOS EGRESADOS POR PROGRAMA	73
Tabla 10.	TOTAL ALUMNOS GRADUADOS POR PROGRAMA	74



Instituto de Educación Técnica Profesional de Roldanillo, Valle - INTEP
ANUARIO ESTADÍSTICO AÑO 2014
CONTENIDO

		pág.
Tabla 11.	EVOLUCIÓN DE ALUMNOS GRADUADOS POR PROGRAMA	75
Tabla 12.	EGRESADOS Y GRADUADOS POR PROGRAMA	79
Tabla 13.	EVOLUCIÓN DE LA DESERCIÓN 2009-2014	81
Tabla 14.	CLASIFICACIÓN DEL PERSONAL ADMINISTRATIVO DE PLANTA POR NIVELES	87
Tabla 14.1	CLASIFICACIÓN DE LOS ADMINISTRATIVOS DE PLANTA POR SEXO	88
Tabla 15.	DISTRIBUCIÓN PERSONAL ADMINISTRATIVO DE PLANTA POR CARGOS	89
Tabla 16.	DISTRIBUCIÓN DEL PERSONAL ADMINISTRATIVO POR DEPENDENCIAS	90
Tabla 17.	GRADO DE FORMACIÓN DE LOS ADMINISTRATIVOS DE PLANTA AÑO 2014	92
Tabla 18.	CLASIFICACIÓN DE LOS DOCENTES DE PLANTA POR SEXO AÑO 2014	94
Tabla 18.1	CLASIFICACIÓN DE LOS DOCENTES OCASIONALES POR SEXO AÑO 2014	95
Tabla 18.2	CLASIFICACIÓN DE LOS DOCENTES CATEDRÁTICOS POR SEXO AÑO 2014	96
Tabla 18.3	CLASIFICACIÓN DE LOS DOCENTES POR SEXO AÑO 2014	97
Tabla 19.	DEDICACIÓN DE LOS DOCENTES DE PLANTA AÑO 2014	98
Tabla 19.1	DEDICACIÓN DE LOS DOCENTES OCASIONALES AÑO 2014	99



Instituto de Educación Técnica Profesional de Roldanillo, Valle - INTEP
ANUARIO ESTADÍSTICO AÑO 2014
CONTENIDO

	pág.
Tabla 19.2 DEDICACIÓN DE LOS DOCENTES CATEDRÁTICOS AÑO 2014	100
Tabla 19.3 DEDICACIÓN DE TODOS LOS DOCENTES AÑO 2014	101
Tabla 20. FORMACIÓN DE LOS DOCENTES DE PLANTA AÑO 2014	102
Tabla 20.1 FORMACIÓN DE LOS DOCENTES OCASIONALES AÑO 2014	103
Tabla 20.2 FORMACIÓN DE LOS DOCENTES CATEDRÁTICOS AÑO 2014	104
Tabla 20.3 FORMACIÓN DE LOS DOCENTES AÑO 2014	105
Tabla 21. POBLACIÓN DOCENTE	106
Tabla 22. POBLACIÓN USUARIA DE SERVICIOS DE SALUD AÑO 2014	109
Tabla 22.1 SERVICIOS DE SALUD AÑO 2014	110
Tabla 22.2 RESUMEN DE LA POBLACIÓN USUARIA TOTAL AÑO 2014	111
Tabla 23. EVENTOS DEPORTIVOS AÑO 2014	112
Tabla 24. ACTIVIDADES SOCIO-CULTURALES AÑO 2014	113
Tabla 25. TOTAL EQUIPOS OFICINAS	116
Tabla 26. TOTAL EQUIPOS SALAS DE SISTEMAS Y LABORATORIOS	117
Tabla 27. TOTAL SOFTWARE LEGALIZADO	118
Tabla 28. EDIFICIO REPUBLICANO	119
Tabla 29. BLOQUE ACADÉMICO	120



Instituto de Educación Técnica Profesional de Roldanillo, Valle - INTEP
ANUARIO ESTADÍSTICO AÑO 2014
CONTENIDO

	pág.
Tabla 30. BLOQUE CAFETERÍA	121
Tabla 31. CEDEAGRO	122
Tabla 32. HORAS OFRECIDAS PARA PRÁCTICA ESTUDIANTIL O INTERNET	123
Tabla 33. AULAS DE CLASE BLOQUE ACADÉMICO	124
Tabla 34. TOTAL PUNTOS DE RED	125
Tabla 35. TOTAL PUNTOS DE RED WIFI	126
Tabla 36. SALAS DE AUDIOVISUALES	127
Tabla 37. DISTRIBUCIÓN DE ÁREAS	128
Tabla 37.1 DISTRIBUCIÓN DE ÁREAS M ²	129
Tabla 38. CONSULTAS INTERNAS AÑO 2014	132
Tabla 39. CONSULTA EXTERNA AÑO 2014	133
Tabla 40. CONSULTA DE INTERNET AÑO 2014	134
Tabla 41. CONSULTA DE HEMEROTECA AÑO 2014	135
Tabla 42. CONSULTA DE ARCHIVO VERTICAL AÑO 2014	136
Tabla 43. CONSULTAS DE VIDEOS AÑO 2014	137
Tabla 44. CENTRO DE BIBLIOTECA E INFORMACIÓN CIENTÍFICA	138
Tabla 45. PRESUPUESTO TOTAL DE GASTOS A DICIEMBRE 31 DE 2014	142
Tabla 46. PRESUPUESTO DE GASTOS RECURSOS NACIÓN-DEPARTAMENTO A DICIEMBRE 31 DE 2013 (Rec-10 y 11)	145



Instituto de Educación Técnica Profesional de Roldanillo, Valle - INTEP
ANUARIO ESTADÍSTICO AÑO 2014
CONTENIDO

		pág.
Tabla 47.	PRESUPUESTO DE GASTOS RECURSOS PROPIOS A DICIEMBRE DE 2014 (Rec.20 - Rec.21)	146
Tabla 48.	TOTAL PRESUPUESTO DE GASTOS EJECUTADO POR RECURSO A DICIEMBRE 31 DE 2014	147
Tabla 49.	PRESUPUESTO DE INGRESOS A DICIEMBRE 31 DE 2014	149
Tabla 50.	COMPARATIVO PRESUPUESTO TOTAL DE GASTOS EJECUTADO A DICIEMBRE 31 - AÑOS 2013 – 2014	152
Tabla 51.	COMPARATIVO PRESUPUESTO DE INGRESOS A DICIEMBRE 31 – AÑOS 2013 - 2014	154
Tabla 52.	COMPARATIVO COMPRA DE EQUIPO E INVERSIÓN 2013-2014	156



LISTA DE GRÁFICOS

		pág.
Gráfico 1.	INSCRIPCIONES POR PROGRAMA 2014 Ciclo Técnico Profesional - Sede Principal	23
Gráfico 1.1	INSCRIPCIONES POR PROGRAMA 2014 Ciclo Tecnológico y Profesional - Sede Principal	24
Gráfico 1.2	INSCRIPCIONES POR PROGRAMA 2014 CERES – Ciclo Técnico y Tecnológico	25
Gráfico 2	EVOLUCIÓN INSCRIPCIONES POR PROGRAMA 2009- 2014, Ciclo Técnico Profesional - Sede Principal	29
Gráfico 2.1	EVOLUCIÓN INSCRIPCIONES POR PROGRAMA 2009- 2014, Ciclo Tecnológico y Profesional - Sede Principal	30
Gráfico 2.2	EVOLUCIÓN INSCRIPCIONES POR PROGRAMA 2009- 2014, CERES	31
Gráfico 3.	TOTAL ALUMNOS MATRICULADOS EN PRIMER SEMESTRE - Ciclo Técnico Profesional - Sede Principal	34
Gráfico 3.1	TOTAL ALUMNOS MATRICULADOS EN PRIMER SEMESTRE - Ciclo Tecnológico y Profesional - Sede Principal	35
Gráfico 3.2	TOTAL ALUMNOS MATRICULADOS EN PRIMER SEMESTRE 2013- CERES Ciclos Técnico y Tecnológicos	36
Gráfico 4.	TOTAL INSCRIPCIONES Y MATRICULAS NUEVAS - Ciclo Técnico Profesional – Sede Principal, 2014-1	38
Gráfico 4.1	TOTAL INSCRIPCIONES Y MATRICULAS NUEVAS - Ciclo Tecnológico y Profesional – Sede Principal, 2014-1	39
Gráfico 4.2	TOTAL INSCRIPCIONES Y MATRICULAS NUEVAS – CERES Ciclo Técnico y Tecnológico, 2014-2	40
Gráfico 5	TOTAL ALUMNOS MATRICULADOS Ciclo Técnico Profesional, Sede Principal	44



Instituto de Educación Técnica Profesional de Roldanillo, Valle - INTEP
ANUARIO ESTADÍSTICO AÑO 2014
CONTENIDO

		pág.
Gráfico 5.1	TOTAL ALUMNOS MATRICULADOS – Ciclo Tecnológico y Profesional, Sede Principal	45
Gráfico 5.2	TOTAL ALUMNOS MATRICULADOS – CERES, Ciclo Técnico y Tecnológico	46
Gráfico 5.3	ESTUDIANTES MATRICULADOS EN LA UNIDAD DE ADMINISTRACIÓN Y CONTADURÍA Sede principal y CERES	49
Gráfico 5.4	ESTUDIANTES MATRICULADOS EN LA UNIDAD DE CIENCIAS AMBIENTALES Y AGROPECUARIAS Sede Principal y Ceres	52
Gráfico 5.5	ESTUDIANTES MATRICULADOS EN LA UNIDAD DE SISTEMAS Y ELECTRICIDAD Ciclo Técnico Profesional , Tecnológico y Profesional	54
Gráfico 6	EVOLUCIÓN DE MATRICULAS POR PROGRAMA 2009 – 2014, Ciclo Técnico Profesional – Sede Principal	57
Gráfico 6.1	EVOLUCIÓN DE MATRICULAS POR PROGRAMA 2009 – 2014, Ciclo Tecnológico y Profesional	58
Gráfico 6.2	EVOLUCIÓN DE MATRICULAS POR PROGRAMA 2009 – 2014, CERES	59
Gráfico 7	TOTAL ALUMNOS MATRICULADOS EN PASANTÍA Ciclo Técnico Profesional - Sede Principal	63
Gráfico 7.1	TOTAL ALUMNOS MATRICULADOS EN PASANTÍA - Ciclo Tecnológico y Profesional - Sede Principal	64
Gráfico 7.2	TOTAL ALUMNOS MATRICULADOS EN PASANTÍA – CERES Ciclo Técnico y Tecnológico	65
Gráfico 8.	ESTUDIANTES MATRICULADOS POR ESTRATO 2014-1 Sede Principal	68
Gráfico 8.1	ESTUDIANTES MATRICULADOS POR ESTRATO 2014-1 CERES	69



Instituto de Educación Técnica Profesional de Roldanillo, Valle - INTEP
ANUARIO ESTADÍSTICO AÑO 2014
CONTENIDO

		pág.
Gráfico 8.2	ESTUDIANTES MATRICULADOS POR ESTRATO 2014-2 Sede Principal	70
Gráfico 8.3	ESTUDIANTES MATRICULADOS POR ESTRATO 2014-2 CERES	71
Gráfico 9	EVOLUCIÓN GRADUADOS POR PROGRAMAS 2009- 2014, Ciclo Técnico Profesional - Sede Principal	76
Gráfico 9.1	EVOLUCIÓN GRADUADOS POR PROGRAMAS 2009- 2014 - Ciclo Tecnológico y Profesional- Sede Principal	77
Gráfico 9.2	EVOLUCIÓN GRADUADOS POR PROGRAMAS 2009 – 2014 - Ceres	78
Gráfico 10	EVOLUCIÓN DE LA DESERCIÓN 2009-2014 Ciclo Técnico Profesional - Sede Principal	82
Gráfico 10.1	EVOLUCIÓN DESERCIÓN 2009-2014 Ciclo Tecnológico y Profesional - Sede Principal	83
Gráfico 10.2	EVOLUCIÓN DESERCIÓN 2009-2014 CERES	84
Gráfico 11	CLASIFICACIÓN DEL PERSONAL ADMINISTRATIVO DE PLANTA POR NIVELES AÑO 2014	87
Gráfico 11.1	CLASIFICACIÓN DE LOS ADMINISTRATIVOS POR SEXO AÑO 2014	88
Gráfico 12	PERSONAL ADMINISTRATIVO POR DEPENDENCIAS 2014	91
Gráfico 13	GRADO DE FORMACIÓN DE LOS ADMINISTRATIVOS DE PLANTA AÑO 2014	92
Gráfico 14	DOCENTES DE PLANTA POR SEXO AÑO 2014	94
Gráfico 14.1	DOCENTES OCASIONALES POR SEXO AÑO 2014	95
Gráfico 14.2	DOCENTES CATEDRÁTICOS POR SEXO AÑO 2014	96



Instituto de Educación Técnica Profesional de Roldanillo, Valle - INTEP
ANUARIO ESTADÍSTICO AÑO 2014
CONTENIDO

	pág.
Gráfico 14.3 DOCENTES POR SEXO AÑO 2014	97
Gráfico 15 DEDICACIÓN DE LOS DOCENTES DE PLANTA AÑO 2014	98
Gráfico 15.1 DEDICACIÓN DE LOS DOCENTES OCASIONALES AÑO 2014	99
Gráfico 15.2 DEDICACIÓN DE LOS DOCENTES CATEDRÁTICOS AÑO 2014	100
Gráfico 15.3 DEDICACIÓN DE LOS DOCENTES AÑO 2014	101
Gráfico 16 FORMACIÓN DOCENTES DE PLANTA AÑO 2014	102
Gráfico 16.1 FORMACIÓN DOCENTES OCASIONALES AÑO 2014	103
Gráfico 16.2 FORMACIÓN DOCENTES CATEDRÁTICOS AÑO 2014	104
Gráfico 16.3 FORMACIÓN DE LOS DOCENTES AÑO 2014	105
Gráfico 17 POBLACIÓN USUARIA DE SERVICIOS DE SALUD AÑO 2014	109
Gráfico 17.1 RESUMEN DE LA POBLACIÓN USUARIA TOTAL POR SERVICIOS DE SALUD	110
Gráfico 17.2 RESUMEN DE LA POBLACIÓN USUARIA TOTAL AÑO 2014	111
Gráfico 18 EVENTOS DEPORTIVOS AÑO 2014	112
Gráfico 19 ACTIVIDADES SOCIO-CULTURALES AÑO 2014	113
Gráfico 20 CONSULTA INTERNA CENTRO DE BIBLIOTECA AÑO 2014	132
Gráfico 21 CONSULTA EXTERNA CENTRO DE BIBLIOTECA AÑO 2014	133



Instituto de Educación Técnica Profesional de Roldanillo, Valle - INTEP
ANUARIO ESTADÍSTICO AÑO 2014
CONTENIDO

		pág.
Gráfico 22	CONSULTA DE INTERNET CENTRO DE BIBLIOTECA AÑO 2014	134
Gráfico 23	CONSULTA DE HEMEROTECA AÑO 2014	135
Gráfico 24	CONSULTA DE ARCHIVO VERTICAL AÑO 2014	136
Gráfico 25	CONSULTA DE VIDEOS AÑO 2014	137
Gráfico 26	PRESUPUESTO TOTAL DE GASTOS DEFINITIVO Y EJECUTADO A DIC.31 DE 2014	142
Gráfico 27	COMPARATIVO PRESUPUESTO DEFINITIVO Y EJECUTADO A DIC 31 - 2014 RECURSOS NACIÓN (Rec.10)	145
Gráfico 28	COMPARATIVO PRESUPUESTO DEFINITIVO Y EJECUTADO A DIC.31 DE 2014. RECURSOS PROPIOS (Rec-20-Rec-21)	146
Gráfico 29	PRESUPUESTO DE GASTOS EJECUTADOS POR RECURSO A DIC.31 DE 2014	147
Gráfico 30	PRESUPUESTO DE INGRESOS A DICIEMBRE 31 DE 2014	150
Gráfico 31	COMPARATIVO PRESUPUESTO TOTAL DE GASTOS EJECUTADO 2013-2014	152
Gráfico 32	COMPARATIVO PRESUPUESTO DE INGRESOS 2013 - 2014	155
Gráfico 33	COMPARATIVO DE COMPRA DE EQUIPO E INVERSIÓN 2013-2014	157



PRESENTACIÓN

La Oficina de Planeación del Instituto de Educación Técnica Profesional de Roldanillo, Valle pone a disposición de toda la comunidad académica y a todos los grupos de interés que se relacionan directa o indirectamente con nuestra institución, el Anuario Estadístico correspondiente a la gestión de la institución en el año 2014.

Este documento contiene las principales estadísticas de la Institución como: Población Estudiantil, Recursos Humanos, Bienestar Universitario, Infraestructura, Centro de Biblioteca y Recursos Financieros; el cual ayudará al análisis, evaluación y proyección institucional.

Nuevamente invitamos a todas las dependencias administrativas y unidades académicas, para que tengan como referente bibliográfico este anuario estadístico para sus trabajos de evaluación de resultados y proyección de las acciones futuras. Este esfuerzo que se hace para recopilar, consolidar y procesar la información aquí suministrada es básicamente para aportar, desde la Oficina de Planeación, una herramienta de gestión importante dentro del desarrollo institucional y por ello también estamos abiertos a recibir las sugerencias que conduzcan a mejorar en los años siguientes, tanto en sus componentes como en su estructura al correo electrónico planeación@intep.edu.co.

A través de la página web de la institución se puede acceder a la versión electrónica del Anuario Estadístico, en la dirección: <http://www.intep.edu.co>, los invitamos a consultarlo y esperamos sea de mucha utilidad para todos sus lectores.

Una vez más agradecemos muy especialmente a todas las dependencias que contribuyeron con sus acopios estadísticos, los cuales nos han permitido, por un lado, realizar este documento y, por el otro, actualizar los datos de la Institución.

WILLIAM GÓMEZ VALENCIA
Planeación



1- POBLACIÓN ESTUDIANTIL AÑO 2014



Certificado SC 7118-1
GP 178-1

Comprometidos con la Excelencia

Carrera 7 N° 10-20 PBX (57-2) 229 8586 FAX Ext. 115 Roldanillo, Valle del Cauca Colombia
www.intep.edu.co - e-mail: rectoria@intep.edu.co





1.1 ANÁLISIS POBLACIÓN DE INSCRITOS DURANTE EL AÑO 2014.

En el año 2014 el Instituto de Educación Técnica Profesional de Roldanillo, Valle – INTEP recibió un total de 737 inscripciones; en el 1er periodo académico 371 inscripciones y en el 2do periodo 366 inscripciones.

SEDE PRINCIPAL

- Primer Ciclo: Técnico Profesional: 457 inscripciones en los programas de: Sistemas e Informática, Producción Gráfica, Producción Agropecuaria, Procesos Agroindustriales, Administración de Empresas y Contabilidad y Costos, Promotoria Ambiental.
- Segundo Ciclo: Tecnológico: 100 inscripciones en los programas de: Administración de Entornos Web, Producción y Gestión Agropecuaria, Gestión Agroindustrial, Gestión Empresarial y Gestión Contable.
- Tercer Ciclo: Profesional Universitario: 106 inscripciones en los programas de: Profesional en Agroindustria, Administración Agropecuaria, Administración de Empresas y Contaduría Pública.

CENTROS REGIONALES DE EDUCACIÓN SUPERIOR - CERES

CERES Dovia

Se recibieron en total 45 inscripciones para los programas ofrecidos en el CERES; los programas que presentaron mayor número de inscripciones fueron: Técnico Producción Contabilidad y Costos, Técnico Profesional Sistemas e Informática, Técnico Profesional en Producción Gráfica, Técnico Profesional en Procesos Administrativos, Técnico Profesional en Producción Agrícola, Tecnología en Gestión Empresarial.

CERES Cali, Comunas 1, 18, 19, 20

Se recibieron en total 29 inscripciones para el programa Técnico Profesional en Contabilidad y Costos.



Instituto de Educación Técnica Profesional de Roldanillo, Valle - INTEP
ANUARIO ESTADÍSTICO AÑO 2014
POBLACIÓN ESTUDIANTIL

TABLA 1. PROGRAMAS ACADÉMICOS POR NIVELES CON REGISTRO SNIES

PROGRAMA ACADÉMICO	Nº SEMESTRES	NIVELES	MUNICIPIO A OFERTAR	DOC. DE APROBACIÓN	FECHA DE EXPEDICIÓN	CÓDIGO SNIES
UNIDAD DE ADMINISTRACIÓN Y CONTADURIA						
Técnico Profesional en Administración de Empresas	5	I	Roldanillo	Resolución N° 2661	Julio 08 de 2005	14184
Tecnología en Gestión Empresarial	2	II	Roldanillo	Resolución N° 1779	Abril 11 de 2007	52707
Administración de Empresas	3	III	Roldanillo	Resolución N° 3173	Mayo 30 de 2008	53688
Técnico Profesional en Contabilidad y Costos	5	I	Roldanillo	Resolución N° 8757	Noviembre 27 de 2008	54251
	5	I	Cali	Resolución N° 4911	Diciembre 24 de 2004	20843
	5	I	El Dovio	Resolución N° 3048	Julio 28 de 2005	51634
Tecnología en Gestión Contable	2	II	Roldanillo	Resolución N° 3468	Junio 23 de 2006	52586
Contaduría Pública	3	III	Roldanillo	Resolución N° 4630	Agosto 13 de 2007	53026
UNIDAD DE CIENCIAS AMBIENTALES Y AGROPECUARIAS						
Técnico Profesional Producción Agropecuaria	5	I	Roldanillo	Resolución N° 3432	Mayo 28 de 2009	2268
	5	I	El Dovio	Resolución N° 1629	Abril 17 de 2006	52114
Tecnología en Producción y Gestión Agropecuaria	2	II	Roldanillo	Resolución N° 5708	Diciembre 06 de 2005	51798
Administración Agropecuaria	3	III	Roldanillo	Resolución N° 3952	Junio 27 de 2008	53774
Técnico Profesional en Procesos Agroindustriales	5	I	Roldanillo	Resolución N° 5694	Diciembre 5 de 2005	54245
Tecnología en Gestión Agroindustrial	2	II	Roldanillo	Resolución N° 3953	Junio 27 de 2008	53775
Técnico Profesional en Producción Agrícola	4	I	El Dovio	Resolución N° 4864	Julio 31 de 2008	53886
Tecnología en Gestión de la Producción Agrícola	2	II	El Dovio	Resolución N° 4863	Julio 31 de 2008	53885
Técnico Profesional en Producción Ambiental	4	I	El Dovio	Resolución N° 4865	Julio 31 de 2008	53887
Tecnología en Gestión Ambiental	2	II	El Dovio	Resolución N° 4862	Julio 31 de 2008	53884
UNIDAD DE SISTEMAS Y ELECTRICIDAD						
Técnico Profesional en Sistemas e Informática	5	I	Roldanillo	Resolución N° 8756	Noviembre 27 de 2008	54250
	5	I	Cali	Resolución N° 4919	Diciembre 24 de 2004	20842
	5	I	El Dovio	Res. 3973 de julio 18 de 2006 el verdadero es 3695 del 31 de agosto de 2005 y es el de la publicidad		
Tecnología en Administración de Entornos Web	2	II	Roldanillo	Resolución N° 1796	Abril 28 de 2006	54244
	2	II	Cali	Resolución		52139
Administración de Sistemas Informáticos	3	III	Roldanillo	Resolución N° 3951	Junio 27 de 2008	53773
Técnico Profesional en Producción Gráfica	5	I	Roldanillo	Resolución N° 2377		102129
Tecnología en Animación Digital			Roldanillo			102131
Diseñador Visual			Roldanillo			17892



Instituto de Educación Técnica Profesional de Roldanillo, Valle - INTEP
ANUARIO ESTADÍSTICO AÑO 2014
POBLACIÓN ESTUDIANTIL

TABLA 2. INSCRIPCIONES POR PROGRAMA 2014

PERIODO	2014-1					2014-2					TOTAL AÑO							
	FEM	%	MAS	%	TOTAL	FEM	%	MAS	%	TOTAL	FEM	%	MAS	%	TOTAL	MED	%	
PROGRAMAS ACADÉMICOS																		
SEDE PRINCIPAL																		
CICLO TÉCNICO PROFESIONAL																		
TECNICO PROFESIONAL EN SISTEMAS E INFORMÁTICA	16	30	38	70	54	0	0	1	100	1	16	29	39	71	55	28	7	
TECNICO PROFESIONAL EN PRODUCCIÓN GRÁFICA	16	43	21	57	37	3	16	16	84	19	19	34	37	66	56	28	8	
TECNICO PROFESIONAL EN PRODUCCIÓN AGROPECUARIA	25	33	51	67	76	11	22	39	78	50	36	29	90	71	126	63	17	
TECNICO PROFESIONAL EN PROCESOS AGROINDUSTRIALES	1	100		0	1	2	67	1	33	3	3	75	1	25	4	2	1	
TECNICO PROFESIONAL EN PROCESOS ADMINISTRATIVOS	32	56	25	44	57	16	59	11	41	27	48	57	36	43	84	42	11	
TECNICO PROFESIONAL EN PROMOTORIA AMBIENTAL	0	0	0	0	0	7	28	18	72	25	7	28	18	72	25	13	3	
TECNICO PROFESIONAL EN CONTABILIDAD Y COSTOS	38	60	25	40	63	27	61	17	39	44	65	61	42	39	107	54	15	
TOTAL CICLO TÉCNICO PROFESIONAL	128	44	160	56	288	66	39	103	61	169	194	42	263	58	457	229	62	
CICLO TECNOLÓGICO																		
TECNOLOGIA EN ADMINISTRACIÓN DE ENTORNOS WEB	0	0	0	0	0	0	0	0	0	0	0	0	0	0	0	0	0	
TECNOLOGIA EN PRODUCCIÓN Y GESTIÓN AGROPECUARIA	0	0	13	100	13	3	18	14	82	17	3	10	27	90	30	15	4	
TECNOLOGIA EN GESTIÓN EMPRESARIAL	0	0	0	0	0	17	68	8	32	25	17	68	8	32	25	13	3	
TECNOLOGIA EN GESTIÓN CONTABLE	14	78	4	22	18	20	74	7	26	27	34	76	11	24	45	23	6	
TOTAL CICLO TECNOLÓGICO	14	45	17	55	31	40	95	29	42	69	54	54	46	46	100	50	14	
CICLO PROFESIONAL																		
PROFESIONAL EN AGROINDUSTRIA	0	0	0	0	0	1	100	0	0	1	1	100	0	0	1	1	0	
ADMINISTRACIÓN AGROPECUARIA	0	0	0	0	0	9	26	25	74	34	9	26	25	74	34	17	5	
ADMINISTRACIÓN DE EMPRESAS	0	0	0	0	0	11	65	6	35	17	11	65	6	35	17	9	2	
CONTADURÍA PÚBLICA	27	73	10	27	37	10	59	7	41	17	37	69	17	31	54	27	7	
TOTAL CICLO PROFESIONAL	27	73	10	27	37	31	45	38	55	69	58	55	48	45	106	53	14	
TOTAL SEDE PRINCIPAL	169	47	187	53	356	137	45	170	55	307	306	46	357	54	663	332	90	
CERES																		
CERES EL DOVIO																		
TECNICO PROFESIONAL EN CONTABILIDAD Y COSTOS	3	60	2	40	5	0	0	0	0	0	3	60	2	40	5	3	1	
TECNICO PROFESIONAL EN SISTEMAS E INFORMÁTICA	1	20	4	80	5	0	0	0	0	0	1	20	4	80	5	3	1	
TECNICO PROFESIONAL EN PRODUCCION GRAFICA	1	100	0	0	1	0	0	0	0	0	1	100	0	0	1	1	0	
TECNICO PROFESIONAL EN PROCESOS ADMINISTRATIVOS	0	0	0	0	0	13	59	9	41	22	13	59	9	41	22	11	3	
TECNICO PROFESIONAL EN PRODUCCION AGRICOLA	3	75	1	25	4	0	0	0	0	0	3	75	1	25	4	2	1	
TECNOLOGIA EN GESTIÓN EMPRESARIAL	0	0	0	0	0	4	50	4	50	8	4	50	4	50	8	4	1	
TOTAL CERES EL DOVIO	8	53	7	47	15	17	57	13	43	30	25	56	20	44	45	23	6	
CERES COMUNAS 1-18-19-20 CALI																		
TECNICO PROFESIONAL EN CONTABILIDAD Y COSTOS	0	0	0	0	0	18	62	11	38	29	18	62	11	38	29	15	4	
TOTAL CERES COMUNAS 1-18-19-20 CALI	0	0	0	0	0	18	62	11	38	29	18	62	11	38	29	15	4	
TOTAL CERES	8	53	7	47	15	35	59	24	41	59	43	58	31	42	74	37	10	
TOTAL ESTUDIANTES INTEP	177	48	194	52	371	172	47	194	53	366	349	47	388	53	737	369	100	
Fuente: Registro y Control Académico																		
Fecha: 24/03/2015																		



Instituto de Educación Técnica Profesional de Roldanillo, Valle - INTEP
ANUARIO ESTADÍSTICO AÑO 2014
POBLACIÓN ESTUDIANTIL

TABLA 3. RESUMEN INSCRIPCIONES POR PROGRAMA 2014

PROGRAMAS ACADÉMICOS	PERIODOS ACADÉMICOS		TOTAL AÑO
	2014-1	2014-2	2014
SEDE PRINCIPAL			
CICLO TÉCNICO PROFESIONAL			
TECNICO PROFESIONAL EN SISTEMAS E INFORMÁTICA	54	1	55
TECNICO PROFESIONAL EN PRODUCCIÓN GRÁFICA	37	19	56
TECNICO PROFESIONAL EN PRODUCCIÓN AGROPECUARIA	76	50	126
TECNICO PROFESIONAL EN PROCESOS AGROINDUSTRIALES	1	3	4
TECNICO PROFESIONAL EN ADMINISTRACIÓN DE EMPRESAS	57	27	84
TECNICO PROFESIONAL EN PROMOTORIA AMBIENTAL	0	25	25
TECNICO PROFESIONAL EN CONTABILIDAD Y COSTOS	63	44	107
TOTAL CICLO TÉCNICO PROFESIONAL	288	169	457
CICLO TECNOLÓGICO			
TECNOLOGÍA EN ADMINISTRACIÓN DE ENTORNOS WEB	0	0	0
TECNOLOGÍA EN PRODUCCIÓN Y GESTIÓN AGROPECUARIA	13	17	30
TECNOLOGÍA EN EN GESTIÓN AGROINDUSTRIAL	0	0	0
TECNOLOGÍA EN GESTIÓN EMPRESARIAL	0	25	25
TECNOLOGÍA EN GESTIÓN CONTABLE	18	27	45
TOTAL CICLO TECNOLÓGICO	31	69	100
CICLO PROFESIONAL			
PROFESIONAL EN AGROINDUSTRIA	0	1	1
ADMINISTRACIÓN AGROPECUARIA	0	34	34
ADMINISTRACIÓN DE EMPRESAS	0	17	17
CONTADURÍA PÚBLICA	37	17	54
TOTAL CICLO PROFESIONAL	37	69	106
TOTAL SEDE PRINCIPAL			
	356	307	663
CERES			
CERES EL DOVIO			
TECNICO PROFESIONAL EN CONTABILIDAD Y COSTOS	5	0	5
TECNICO PROFESIONAL EN SISTEMAS E INFORMÁTICA	5	0	5
TECNICO PROFESIONAL EN PRODUCCION GRAFICA	1	0	1
TECNICO PROFESIONAL EN PROCESOS ADMINISTRATIVOS	0	22	22
TECNICO PROFESIONAL EN PRODUCCION AGRICOLA	4	0	4
TECNOLOGÍA EN GESTIÓN EMPRESARIAL	0	8	8
TOTAL CERES EL DOVIO	15	30	45
CERES COMUNAS 1-18-19-20 CALI			
TECNICO PROFESIONAL EN CONTABILIDAD Y COSTOS	0	29	29
TOTAL CERES COMUNAS 1-18-19-20 CALI	0	29	29
TOTAL CERES			
	15	59	74
TOTAL ESTUDIANTES INTEP	371	366	737

Fuente: Registro y Control Académico
Fecha: 24/03/2015



GRÁFICO 1. INSCRIPCIONES POR PROGRAMA 2014
Ciclo Técnico Profesional - Sede Principal





GRÁFICO 1.1 INSCRIPCIONES POR PROGRAMA 2014
Ciclo Tecnológico y Profesional - Sede Principal



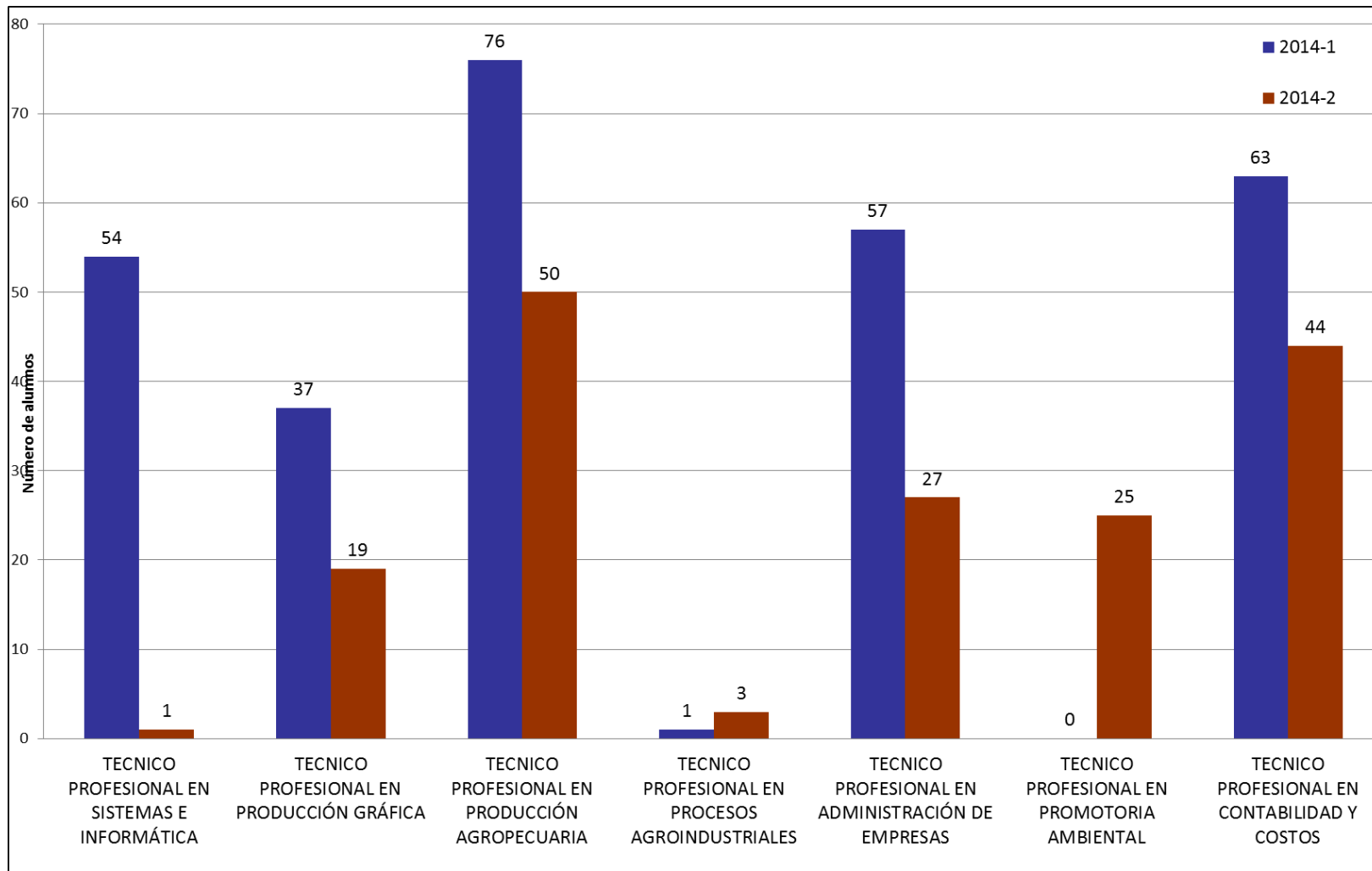
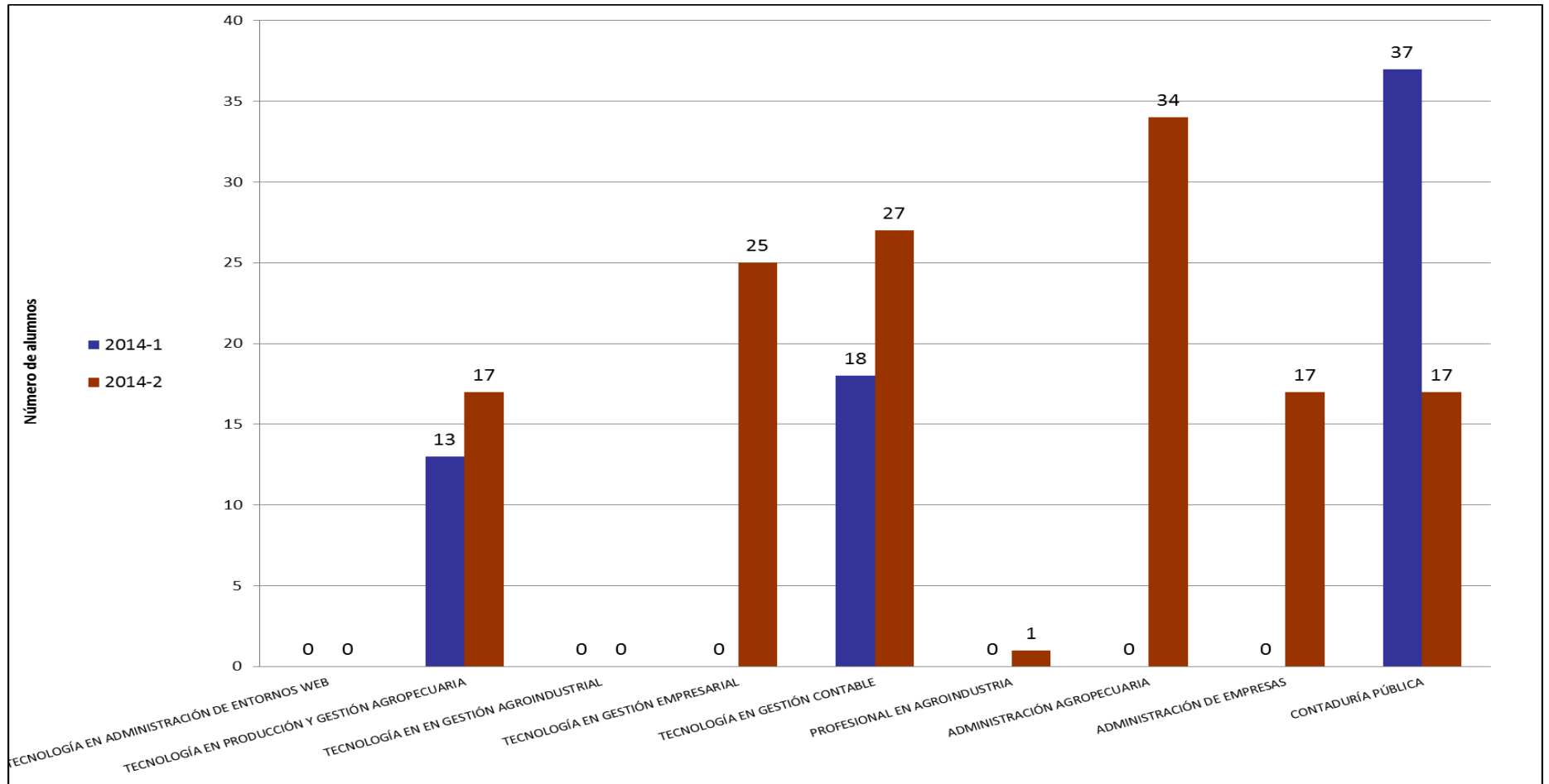

**GRÁFICO 1.2 INSCRIPCIONES POR PROGRAMA 2014
CERES - Ciclo Técnico y Tecnológico**

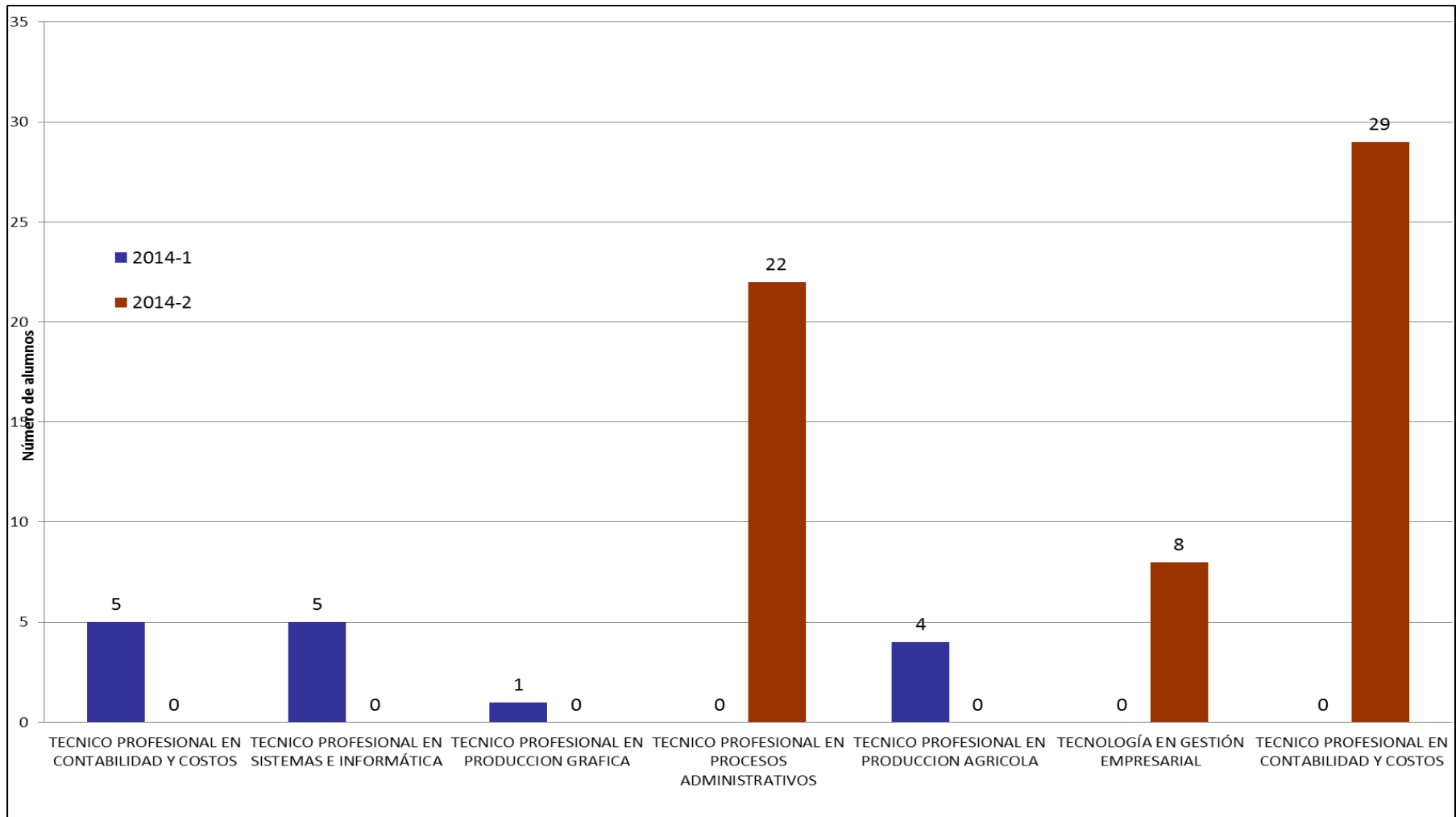



1.2 ANÁLISIS DE INSCRIPCIONES ENTRE LOS AÑOS 2013 – 2014.

Durante el año 2014 se recibieron 737 inscripciones, equivalentes al 100%, con un porcentaje de participación por ciclos y CERES así:

- Sede Principal: Ciclo técnico profesional cuenta con un 62% ciclo tecnológico con un 14% y ciclo profesional universitario con un 14%.
- CERES: El Dovio con un 6%.
- CERES: Cali con un 4%

Comparando los años 2013 y 2014, se observa una disminución del 4% en las inscripciones. El primer periodo académico representa el 50.34% y el segundo periodo el 49.66%; es decir, que durante el primer periodo del año, es donde se encuentra la mayor afluencia de población que desea ingresar al INTEP.

- En la sede principal el ciclo técnico presentó una disminución del 1%; el tecnológico presentó una disminución del 2% frente al año inmediatamente anterior; en cuanto al ciclo profesional se presentó una disminución del 12% de la población inscrita.
- En los Centros Regionales de Educación Superior – CERES, El CERES El Dovio, presentó una disminución del 48%; en el CERES de Cali se presentó un incremento de 2800%.



Instituto de Educación Técnica Profesional de Roldanillo, Valle - INTEP
ANUARIO ESTADÍSTICO AÑO 2014
POBLACIÓN ESTUDIANTIL

TABLA 3.1 EVOLUCIÓN INSCRIPCIONES POR PROGRAMA 2009-2014

PROGRAMAS ACADÉMICOS	TOTAL AÑO 2009	TOTAL AÑO 2010	TOTAL AÑO 2011	TOTAL AÑO 2012	TOTAL AÑO 2013	TOTAL AÑO 2014
SEDE PRINCIPAL						
CICLO TÉCNICO PROFESIONAL						
TECNICO PROFESIONAL EN SISTEMAS E INFORMÁTICA	73	71	104	59	82	55
TECNICO PROFESIONAL EN PRODUCCIÓN GRÁFICA	13	24	30	54	27	56
TECNICO PROFESIONAL EN PRODUCCIÓN AGROPECUARIA	170	83	89	98	123	126
TECNICO PROFESIONAL EN PROCESOS AGROINDUSTRIALES	124	28	6	5	16	4
TECNICO PROFESIONAL EN ADMINISTRACIÓN DE EMPRESAS	70	40	64	102	63	0
TECNICO PROFESIONAL EN PROCESOS ADMINISTRATIVOS	0	0	0	0	35	84
TECNICO PROFESIONAL EN CONTABILIDAD Y COSTOS	138	89	82	99	79	0
TECNICO PROFESIONAL EN CONTABILIDAD Y COSTOS	0	0	0	0	37	0
TECNICO PROFESIONAL EN PROMOTORIA AMBIENTAL	0	0	0	0	0	25
TECNICO PROFESIONAL EN SECRETARIADO EJECUTIVO Y SISTEMÁTIZADO	1	3	0	0	0	0
TECNICO PROFESIONAL EN MERCADEO Y VENTAS	0	1	0	0	0	0
TOTAL CICLO TÉCNICO	589	339	375	417	462	457
CICLO TECNOLÓGICO						
TECNOLOGÍA EN ADMINISTRACIÓN DE ENTORNOS WEB	26	4	33	24	0	0
TECNOLOGÍA EN PRODUCCIÓN Y GESTIÓN AGROPECUARIA	33	34	36	44	38	30
TECNOLOGÍA EN GESTIÓN AGROINDUSTRIAL	1	20	1	19	0	0
TECNOLOGÍA EN GESTIÓN EMPRESARIAL	30	19	21	6	20	25
TECNOLOGÍA EN GESTIÓN CONTABLE	34	43	49	37	44	45
TECNOLOGÍA EN GESTIÓN EJECUTIVA	1	0	0	0	0	0
TOTAL CICLO TECNOLÓGICO	125	120	140	130	102	100
CICLO PROFESIONAL						
ADMINISTRACIÓN DE SISTEMAS INFORMATICOS	2	2	0	30	25	0
PROFESIONAL DE AGROINDUSTRIA	0	0	0	0	0	1
ADMINISTRACIÓN AGROPECUARIA	3	38	32	31	28	34
ADMINISTRACIÓN DE EMPRESAS	0	27	16	17	17	17
CONTADURÍA PÚBLICA	37	32	24	49	50	54
TOTAL CICLO PROFESIONAL	42	99	72	127	120	106
TOTAL SEDE PRINCIPAL	756	558	587	674	684	663



Instituto de Educación Técnica Profesional de Roldanillo, Valle - INTEP
ANUARIO ESTADÍSTICO AÑO 2014
POBLACIÓN ESTUDIANTIL

CERES						
CERES DOVIO						
TECNICO PROFESIONAL EN CONTABILIDAD Y COSTOS (Dovio)	6	40	2	1	27	5
TECNICO PROFESIONAL EN SISTEMAS E INFORMÁTICA (Dovio)	0	70	4	7	32	5
TECNICO PROFESIONAL EN PRODUCCION GRAFICA	0	0	0	0	0	1
TECNICO PROFESIONAL EN PRODUCCIÓN AGRÍCOLA (Dovio)	7	22	18	22	15	4
TECNICO PROFESIONAL EN PROCESOS ADMINISTRATIVOS	0	0	0	0	0	22
TECNICO PROFESIONAL EN PROMOTORIA AMBIENTAL (Dovio)	37	6	41	2	1	0
TECNOLOGÍA EN GESTIÓN AMBIENTAL (Dovio)	0	0	0	18	11	0
TECNOLOGIA EN GESTION DE LA PROD. AGRICOLA (Dovio)	11	0	0	0	0	0
TECNOLOGIA EN GESTION EMPRESARIAL	0	0	0	0	0	8
TECNOLOGIA EN GESTION CONTABLE (Dovio)	29	0	0	17	0	0
TOTAL CERES DOVIO	90	138	65	67	86	45
COMUNAS 18,19,20 CALI						
TECNICO PROFESIONAL EN SISTEMAS E INFORMÁTICA (Cali)	4	5	4	0	0	0
TECNICO PROFESIONAL EN CONTABILIDAD Y COSTOS (Cali)	4	1	4	0	1	29
TECNOLOGÍA EN ENTORNOS WEB (Cali)	0	0	23	0	0	0
TOTAL CERES CALI	8	6	31	0	1	29
CERES BARRAGAN						
TECNICO PROFESIONAL EN SISTEMAS E INFORMÁTICA (Barragán)	18	0	0	0	0	0
TOTAL CERES BARRAGAN	18	0	0	0	0	0
TOTAL CERES						
	116	144	96	67	87	74
TOTAL INTEP						
	872	702	683	741	771	737



GRÁFICO 2. EVOLUCIÓN INSCRIPCIONES POR PROGRAMA 2009-2014
Ciclo Técnico Profesional - Sede Principal





GRÁFICO 2.1 EVOLUCIÓN INSCRIPCIONES POR PROGRAMA 2009-2014
Ciclo Tecnológico y Profesional - Sede Principal



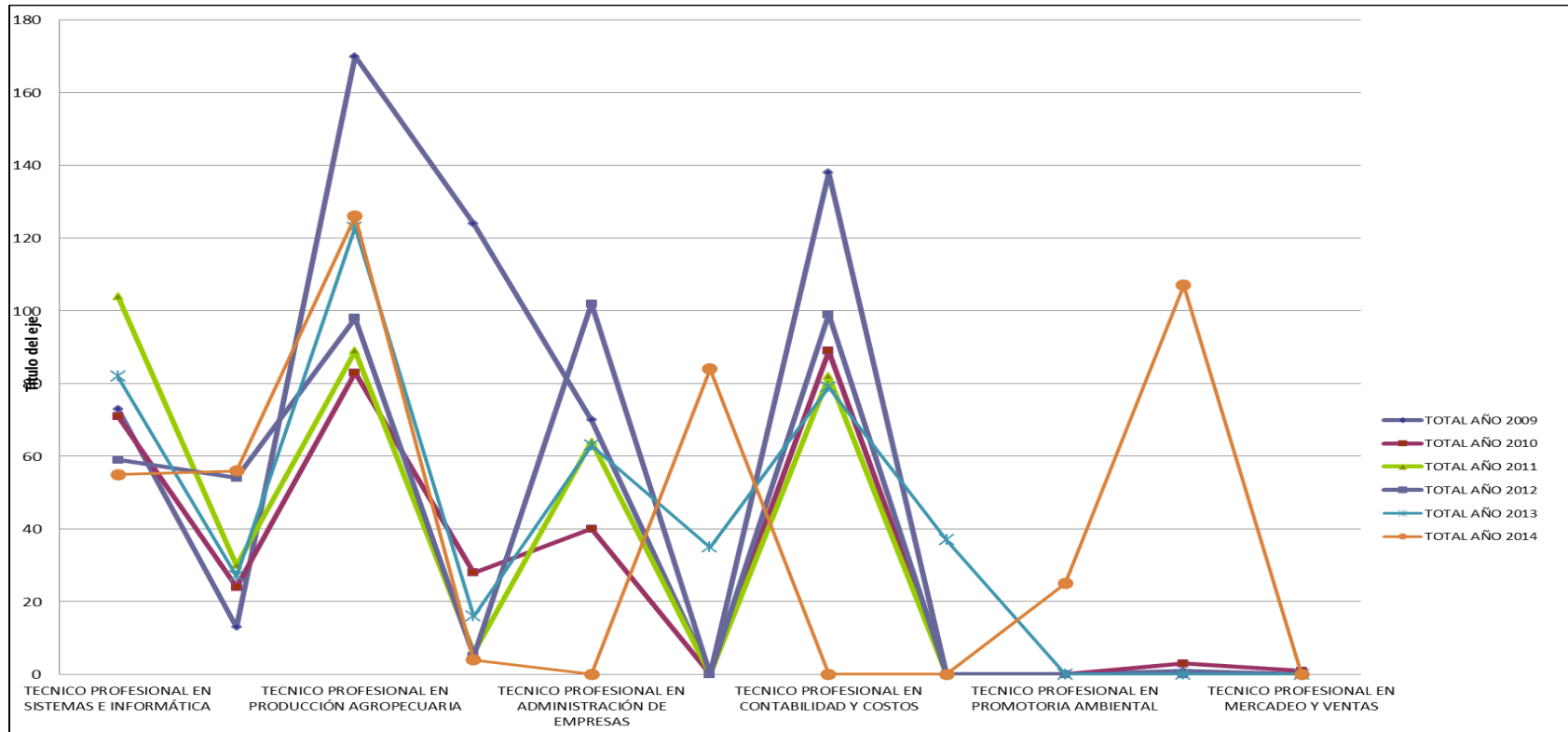

GRÁFICO 2.2 EVOLUCIÓN INSCRIPCIONES POR PROGRAMA 2009-2014
CERES



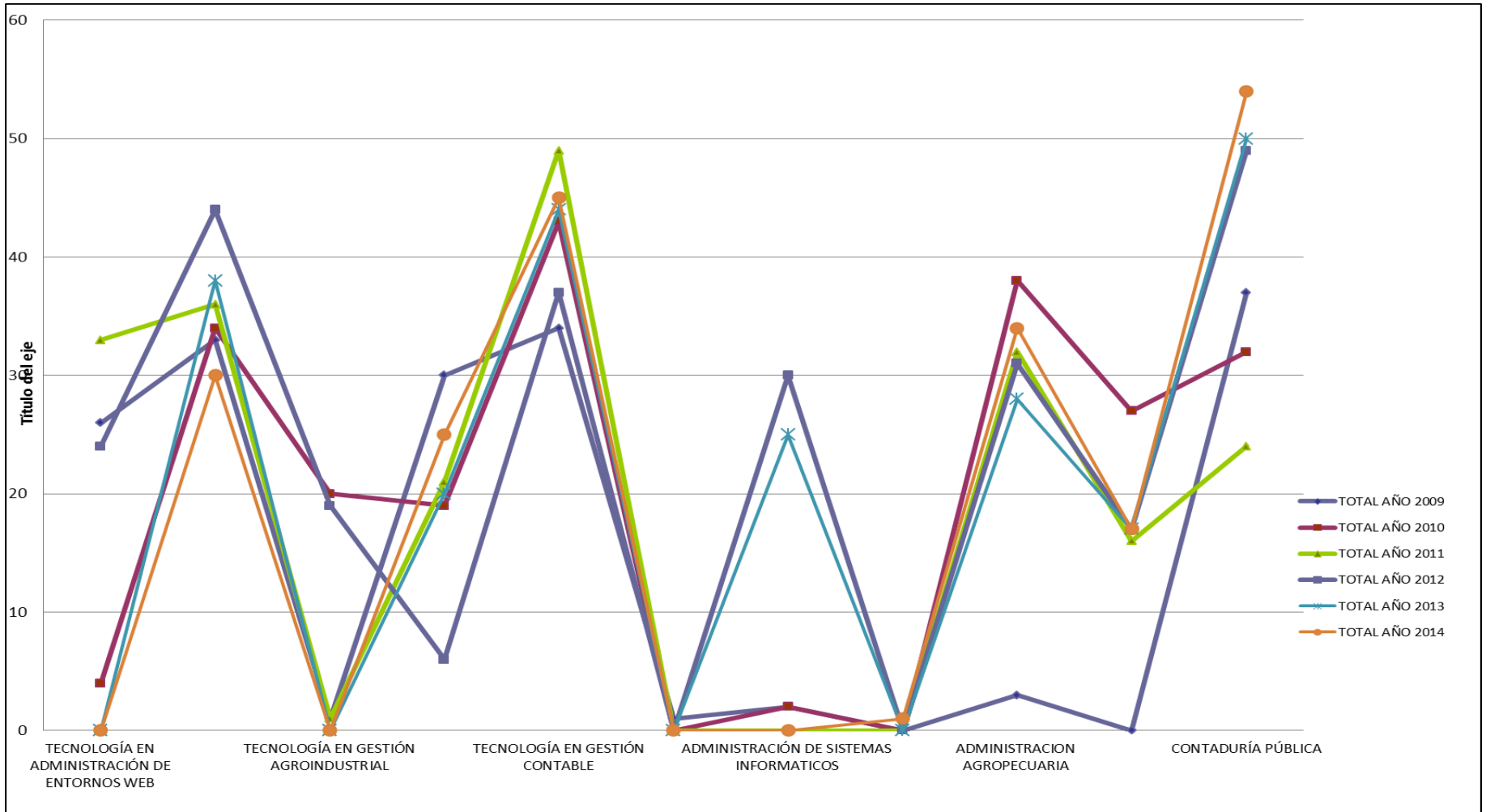
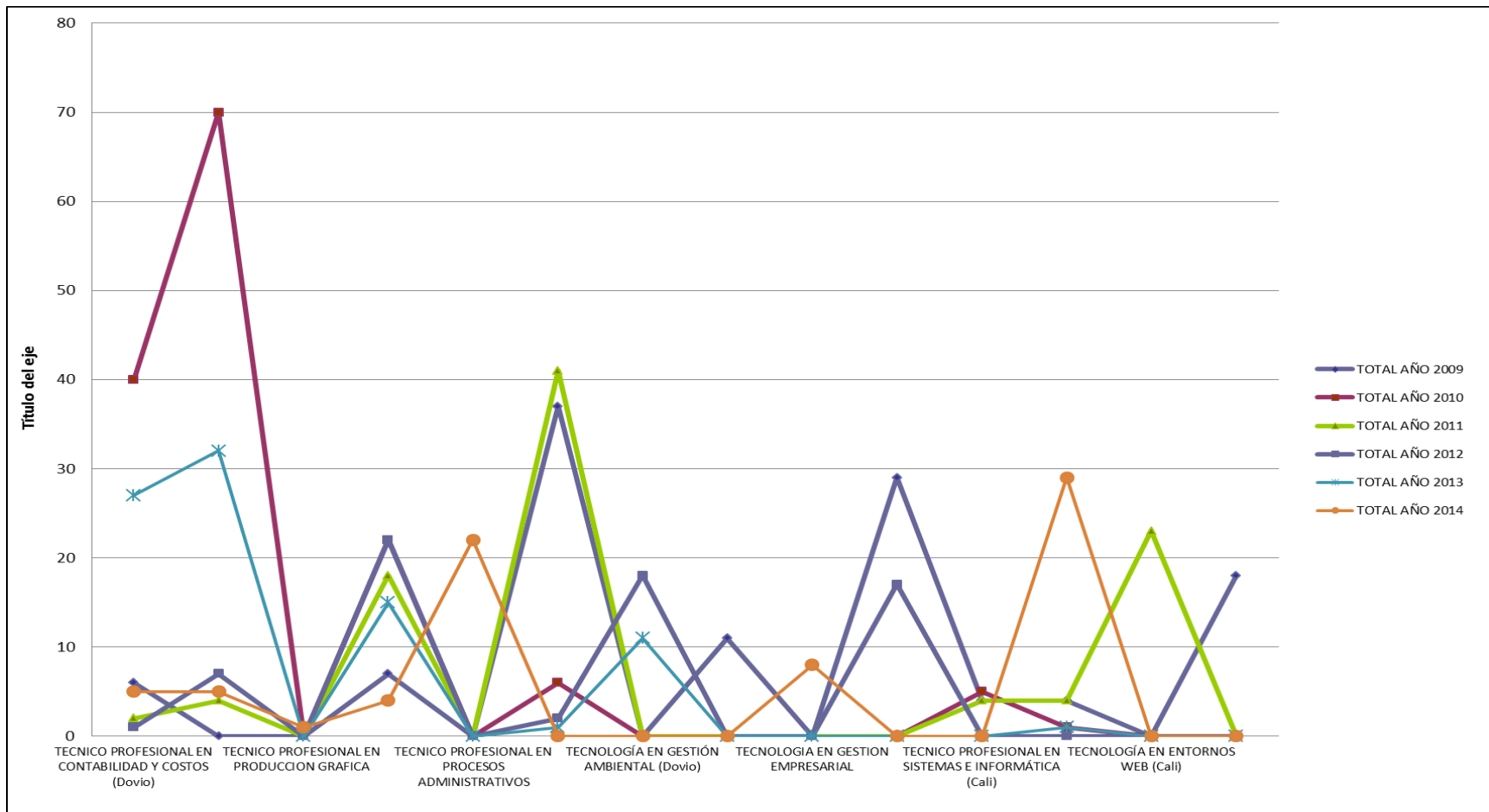

1.3 ANÁLISIS DE MATRÍCULAS DE PRIMER Y SEGUNDO SEMESTRE POR PROGRAMA.

En el año 2014 se realizaron un total de 595 matrículas nuevas; durante el primer periodo académico se matricularon 277 estudiantes y en el segundo periodo 318 estudiantes matriculados, correspondientes a los tres ciclos ofrecidos en la institución y en el CERES de El Dovio, Valle y CERES Cali.

Comparando el año 2014 frente al año 2013, se observa una disminución del 8% en matriculas del estudiantes nuevos en los ciclos técnico, tecnológico y profesional.

En los Centros Regionales de Educación Superior, el CERES El Dovio y CERES Cali presentó una disminución del 18%.

Realizando un comparativo entre el total de estudiantes inscritos y el total de matrículas nuevas del año 2014 en la sede Principal, en el primer periodo académico se matriculó el 78% de las personas inscritas y para el segundo periodo el 86% de las personas que realizaron su inscripción.



Instituto de Educación Técnica Profesional de Roldanillo, Valle - INTEP
ANUARIO ESTADÍSTICO AÑO 2014
POBLACIÓN ESTUDIANTIL

TABLA 4. MATRICULADOS EN PRIMER SEMESTRE POR PROGRAMA 2014

PERIODO	2014-1					2014-2					TOTAL AÑO						
	FEM	%	MAS	%	TOTAL	FEM	%	MAS	%	TOTAL	FEM	%	MAS	%	TOTAL	MED	%
SEDE PRINCIPAL																	
CICLO TÉCNICO PROFESIONAL																	
TECNICO PROFESIONAL EN SISTEMAS E INFORMÁTICA	13	30	30	70	43	0	0	0	0	0	13	30	30	70	43	22	7
TECNICO PROFESIONAL EN PRODUCCIÓN GRÁFICA	9	35	17	65	26	3	4	11	79	14	12	30	28	70	40	20	7
TECNICO PROFESIONAL EN PRODUCCIÓN AGROPECUARIA	22	35	41	65	63	11	15	30	73	41	33	32	71	68	104	52	17
TECNICO PROFESIONAL EN PROCESOS ADMINISTRATIVOS	19	59	13	41	32	13	30	10	43	23	32	58	23	42	55	28	9
TECNICO PROFESIONAL EN CONTABILIDAD Y COSTOS	27	57	20	43	47	21	53	14	40	35	48	59	34	41	82	41	14
TECNICO PROFESIONAL EN PROMOTORIA AMBIENTAL	0	0	0	0	0	6	8	16	73	22	6	27	16	73	22	11	4
TOTAL CICLO TÉCNICO PROFESIONAL	90	43	121	57	211	54	40	81	60	135	144	42	202	58	346	173	58
CICLO TECNOLÓGICO																	
TECNOLOGÍA EN PRODUCCIÓN Y GESTIÓN AGROPECUARIA	0	0	13	100	13	2	15	11	85	13	2	8	24	92	26	13	4
TECNOLOGÍA EN GESTIÓN EMPRESARIAL	0	0	0	0	0	17	68	8	32	25	17	68	8	32	25	13	4
TECNOLOGÍA EN GESTIÓN CONTABLE	13	76	4	24	17	20	74	7	26	27	33	75	11	25	44	22	7
TOTAL CICLO TECNOLÓGICO	13	43	17	57	30	39	98	26	40	65	52	55	43	45	95	48	16
CICLO PROFESIONAL																	
ADMINISTRACION AGROPECUARIA	0	0	0	0	0	8	24	26	76	34	8	24	26	76	34	17	6
ADMINISTRACIÓN DE EMPRESAS	0	0	0	0	0	10	67	5	33	15	10	67	5	33	15	8	3
CONTADURÍA PÚBLICA	27	75	9	25	36	9	56	7	44	16	36	69	16	31	52	26	9
TOTAL CICLO PROFESIONAL	27	75	9	25	36	27	42	38	58	65	54	53	47	47	101	51	17
TOTAL SEDE PRINCIPAL	130	47	147	53	277	120	45	145	55	265	250	46	292	54	542	271	91
CERES																	
CERES EL DOVIO																	
TECNICO PROFESIONAL EN PROCESOS ADMINISTRATIVOS	0	0	0	0	0	9	64	5	36	14	9	64	5	36	14	7	2
TECNOLOGÍA EN GESTIÓN EMPRESARIAL	0	0	0	0	0	4	50	4	50	8	4	50	4	50	8	4	1
TOTAL CERES EL DOVIO	0	0	0	0	0	13	59	9	41	22	13	59	9	41	22	11	4
CERES CALI COMUNAS 18,19,20 CALI																	
TECNICO PROFESIONAL EN CONTABILIDAD Y COSTOS (Cali)	0	0	0	0	0	19	61	12	39	31	19	61	12	39	31	16	5
TOTAL CERES CALI COMUNAS 18,19,20 CALI	0	0	0	0	0	19	61	12	39	31	19	61	12	39	31	16	5
TOTAL CERES	0	0	0	0	0	38	72	24	45	53	32	60	21	40	53	27	9
TOTAL ESTUDIANTES INTEP	130	47	147	53	277	152	48	166	52	318	282	47	313	53	595	298	100

Fuente: Registro y Control Académico

Fecha: 24/03/2015



GRÁFICO 3. TOTAL ALUMNOS MATRICULADOS EN PRIMER SEMESTRE 2014
Ciclo Técnico Profesional - Sede Principal

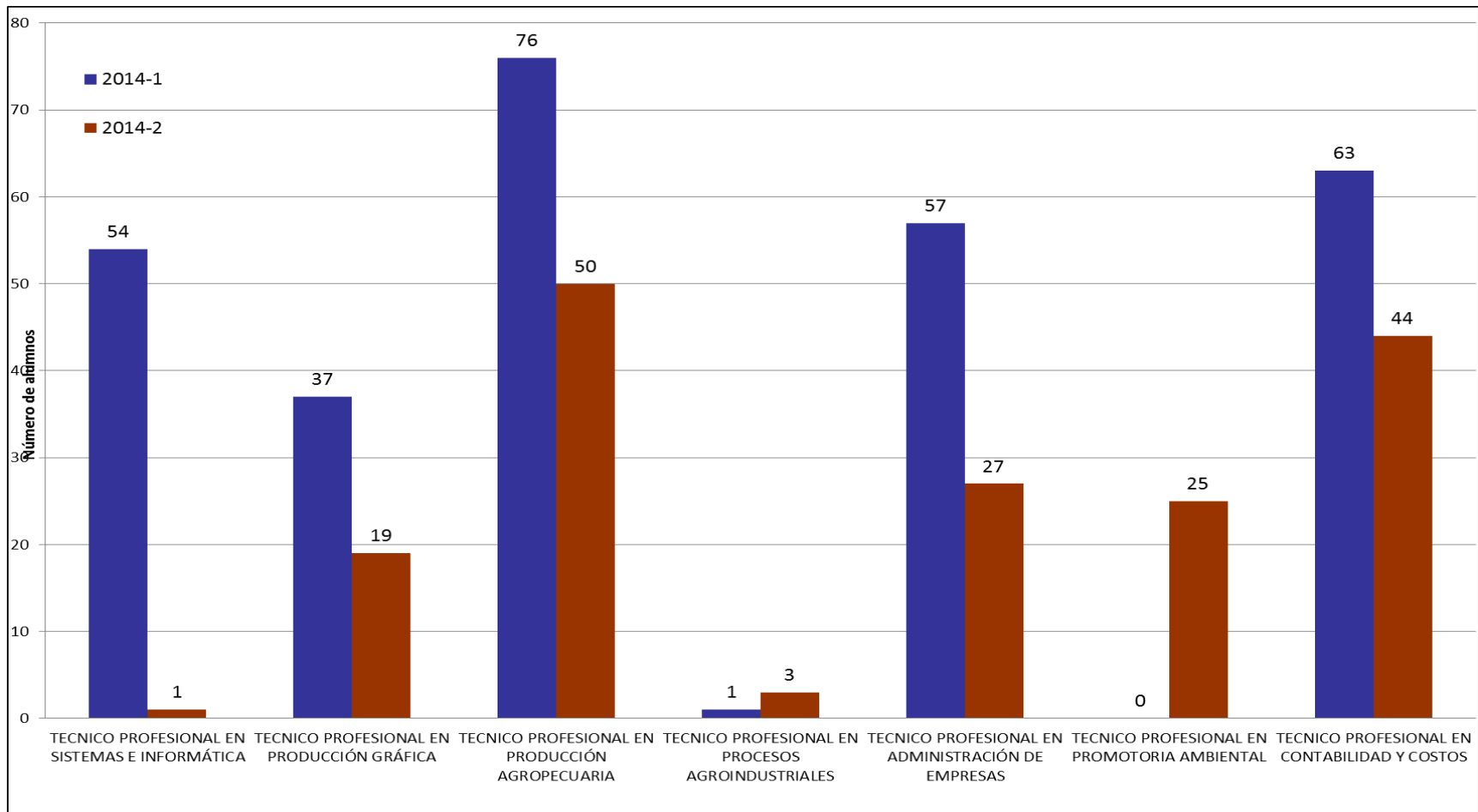



**GRÁFICO 3.1 TOTAL ALUMNOS MATRICULADOS EN PRIMER SEMESTRE 2014
Ciclo Tecnológico y Profesional - Sede Principal**





GRÁFICO 3.2 TOTAL ALUMNOS MATRICULADOS EN PRIMER SEMESTRE 2014
CERES - Ciclo Técnico y Tecnológico



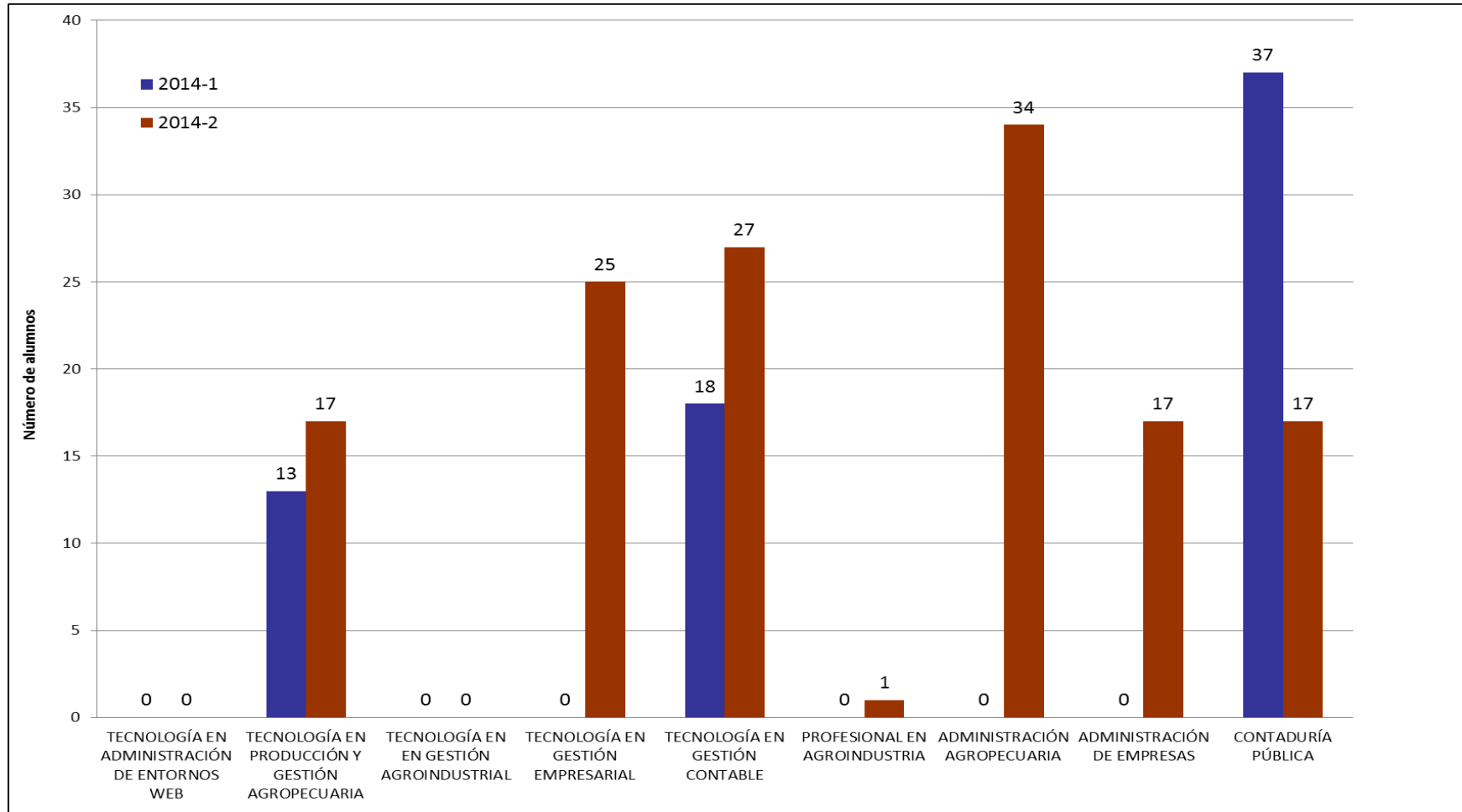

TABLA 5. INSCRIPCIONES Y MATRICULAS NUEVAS POR PROGRAMA AÑO 2014

PROGRAMAS ACADÉMICOS	2014-1			2014-2		
	Inscrip.	Matricu.	%	Inscrip.	Matricu.	%
SEDE PRINCIPAL						
CICLO TÉCNICO PROFESIONAL						
TECNICO PROFESIONAL EN SISTEMAS E INFORMÁTICA	54	45	83,33	1	0	0
TECNICO PROFESIONAL EN PRODUCCIÓN GRÁFICA	37	26	70,27	19	14	73,68
TECNICO PROFESIONAL EN PRODUCCIÓN AGROPECUARIA	76	63	82,89	50	41	82
TECNICO PROFESIONAL EN PROCESOS AGROINDUSTRIALES	1	0	0	2	0	0
TECNICO PROFESIONAL EN PROCESOS ADMINISTRATIVOS	57	33	57,89	28	23	82,14
TECNICO PROFESIONAL EN PROMOTORIA AMBIENTAL	0	0	0	25	22	88
TECNICO PROFESIONAL EN ADMINISTRACIÓN DE EMPRESAS	0	0	0	0	0	0
TECNICO PROFESIONAL EN CONTABILIDAD Y COSTOS	63	48	76,19	44	36	81,82
TOTAL CICLO TÉCNICO PROFESIONAL	288	215	370,6	169	136	80,47
CICLO TECNOLÓGICO						
TECNOLOGÍA EN PRODUCCIÓN Y GESTIÓN AGROPECUARIA	13	13	100	17	13	76,47
TECNOLOGÍA EN GESTIÓN EMPRESARIAL	0	0	0	26	25	96,15
TECNOLOGÍA EN GESTIÓN CONTABLE	18	18	100	27	27	100
TOTAL CICLO TECNOLÓGICO	31	31	100	70	65	92,86
CICLO PROFESIONAL						
PROFESIONAL EN AGROINDUSTRIA	0	0	0	4	0	0
ADMINISTRACIÓN AGROPECUARIA	0	0	0	36	34	94,44
ADMINISTRACIÓN DE EMPRESAS	0	0	0	17	16	94,12
CONTADURÍA PÚBLICA	37	37	100	17	16	94,12
TOTAL CICLO PROFESIONAL	37	37	100	74	66	89,19
TOTAL SEDE PRINCIPAL	356	283	79,49	313	267	85,3
CERES						
CERES EL DOVIO						
TECNICO PROFESIONAL EN CONTABILIDAD Y COSTOS	5	0	0	0	0	0
TECNICO PROFESIONAL EN SISTEMAS E INFORMÁTICA	5	0	0	0	0	0
TECNICO PROFESIONAL EN PRODUCCION GRAFICA	1	0	0	0	0	0
TECNICO PROFESIONAL EN PROCESOS ADMINISTRATIVOS	0	0	0	23	23	100
TECNICO PROFESIONAL EN PRODUCCION AGRICOLA	4	0	0	0	0	0
TECNOLOGÍA EN GESTIÓN EMPRESARIAL	0	0	0	8	8	100
TOTAL CERES EL DOVIO	15	0	0	31	31	100
CERES COMUNAS 1-18-19-20 CALI						
TECNICO PROFESIONAL EN CONTABILIDAD Y COSTOS	0	0	0	29	31	106,9
TOTAL CERES COMUNAS 1-18-19-20 CALI	0	0	0	29	31	106,9
TOTAL CERES	15	0	0	60	62	103,3
TOTAL ESTUDIANTES INTEP	371	283	76,28	373	329	88,2

Fuente: Registro y Control Académico

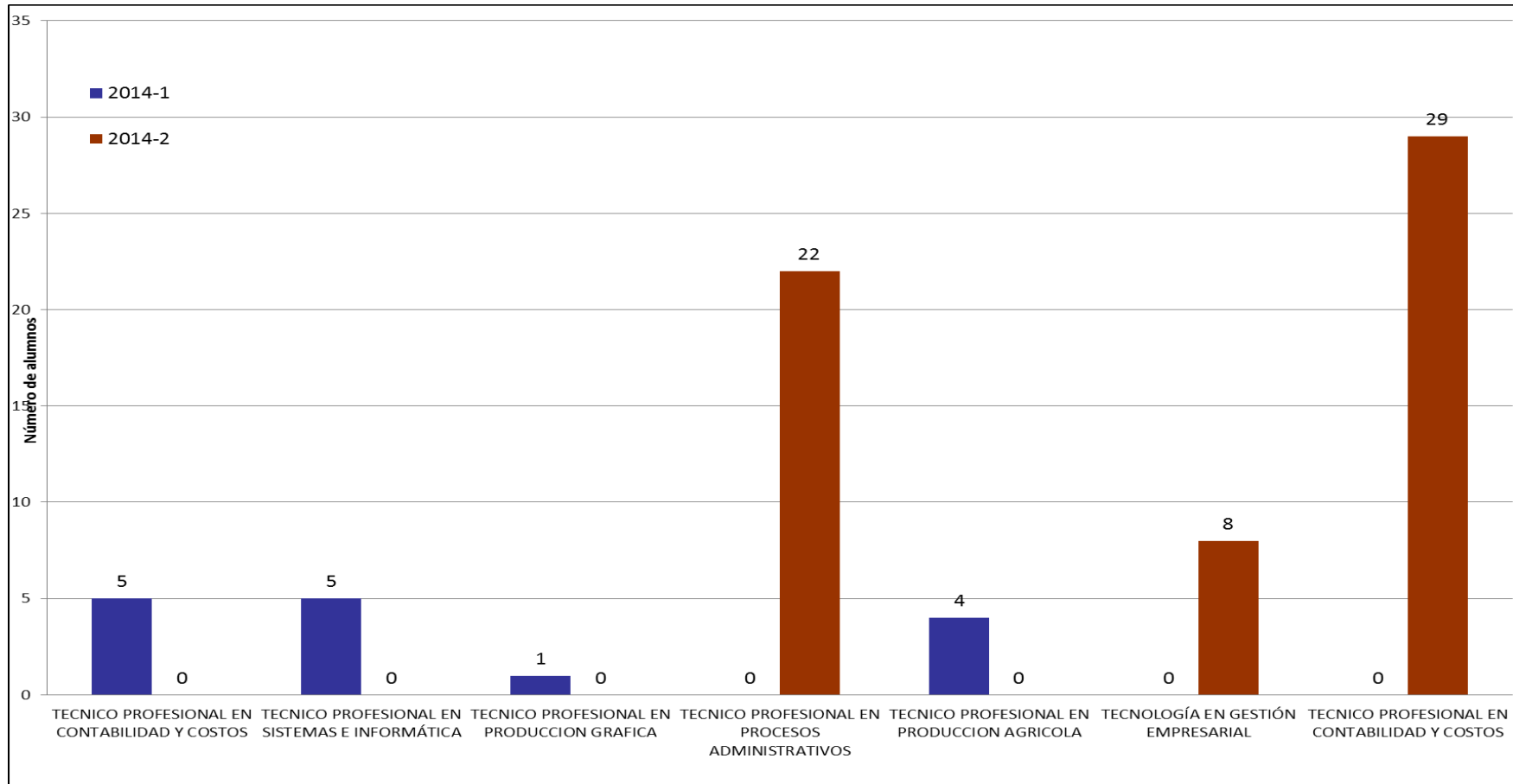
Fecha: 24/03/2015



GRÁFICO 4. TOTAL INSCRIPCIONES Y MATRICULAS NUEVAS
Ciclo Técnico Profesional - Sede Principal





GRÁFICO 4.1 TOTAL INSCRIPCIONES Y MATRICULAS NUEVAS
Ciclo Tecnológico y Profesional - Sede Principal



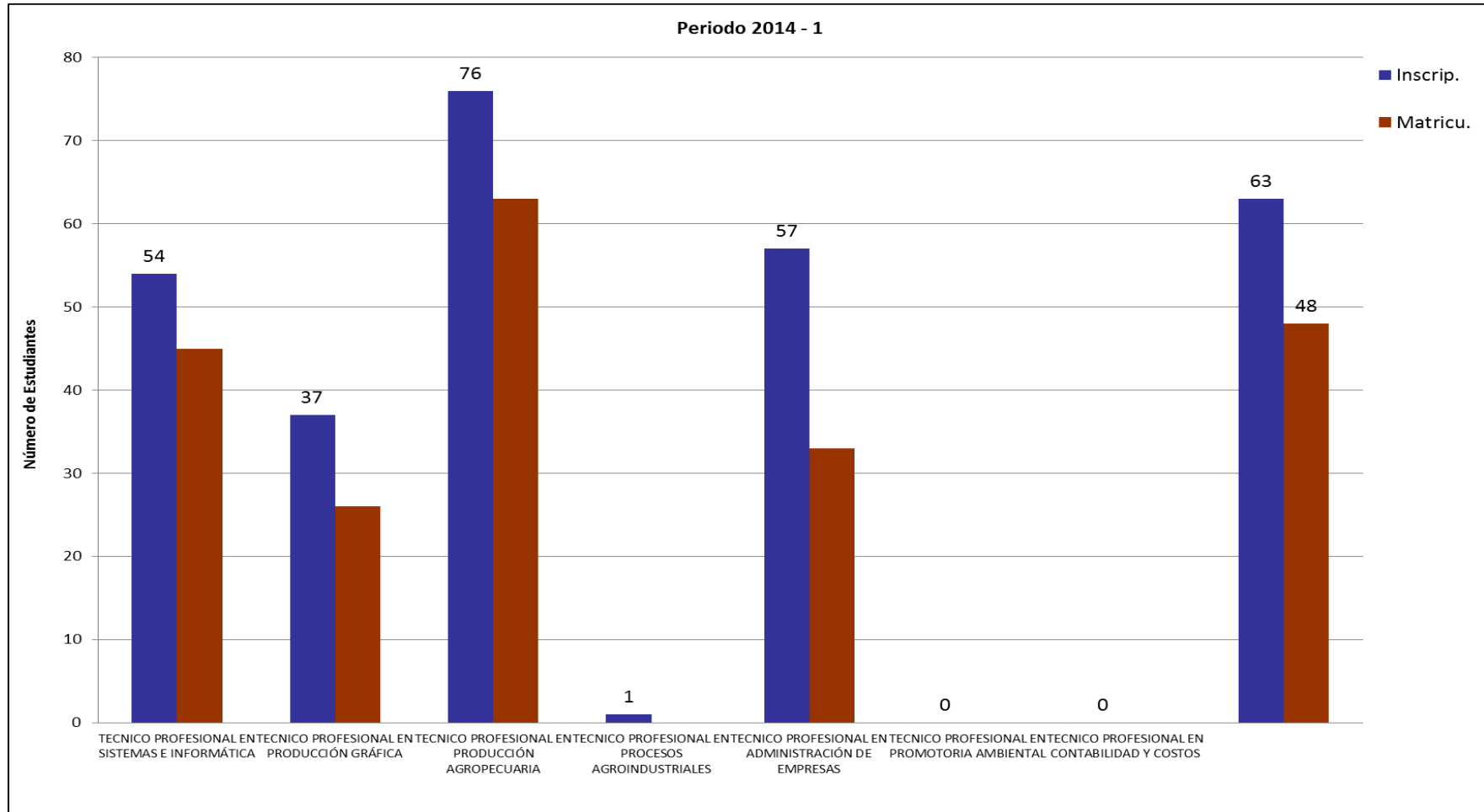
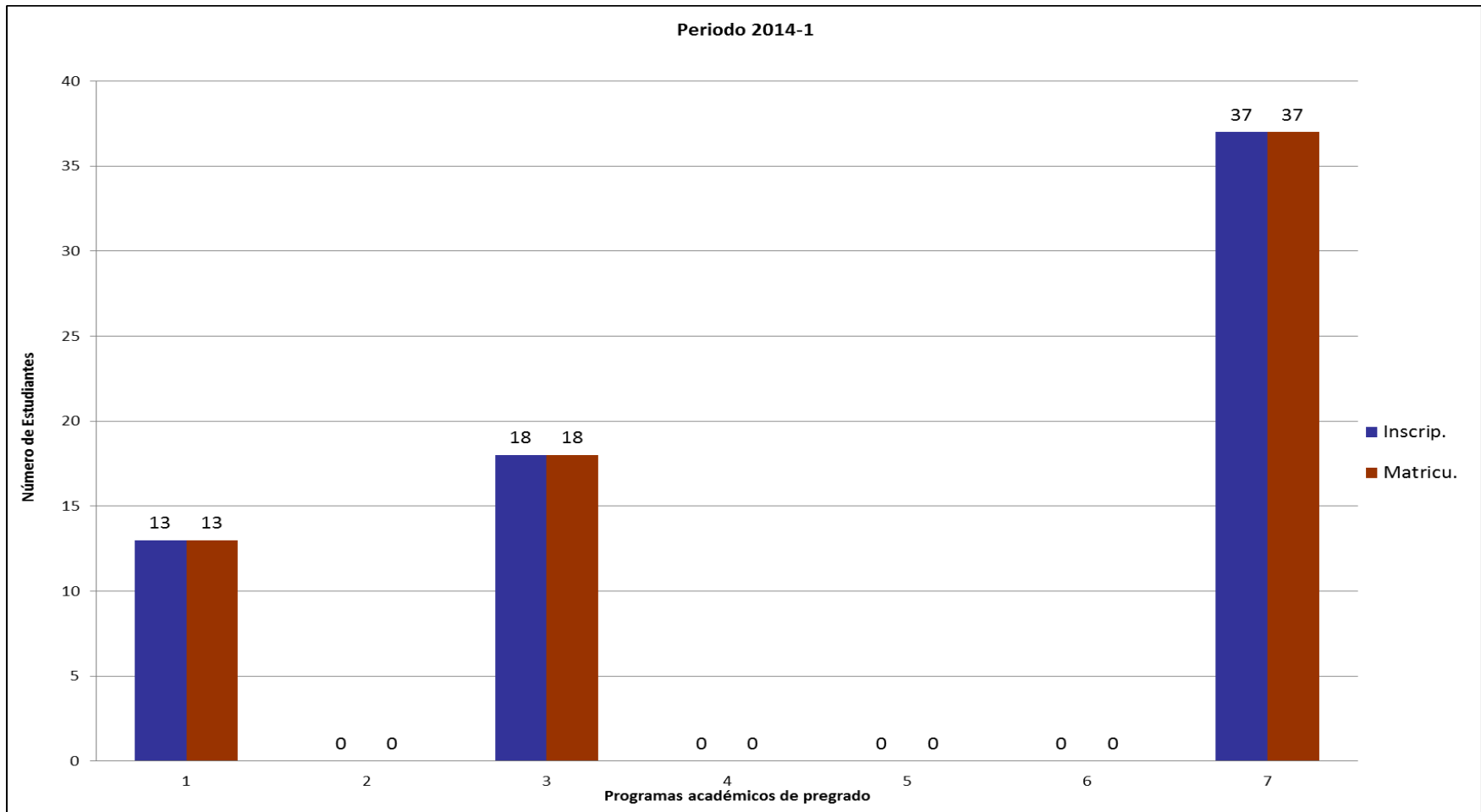

**GRÁFICO 4.2 TOTAL INSCRIPCIONES Y MATRICULAS NUEVAS
CERES - Ciclo Técnico y Tecnológico**

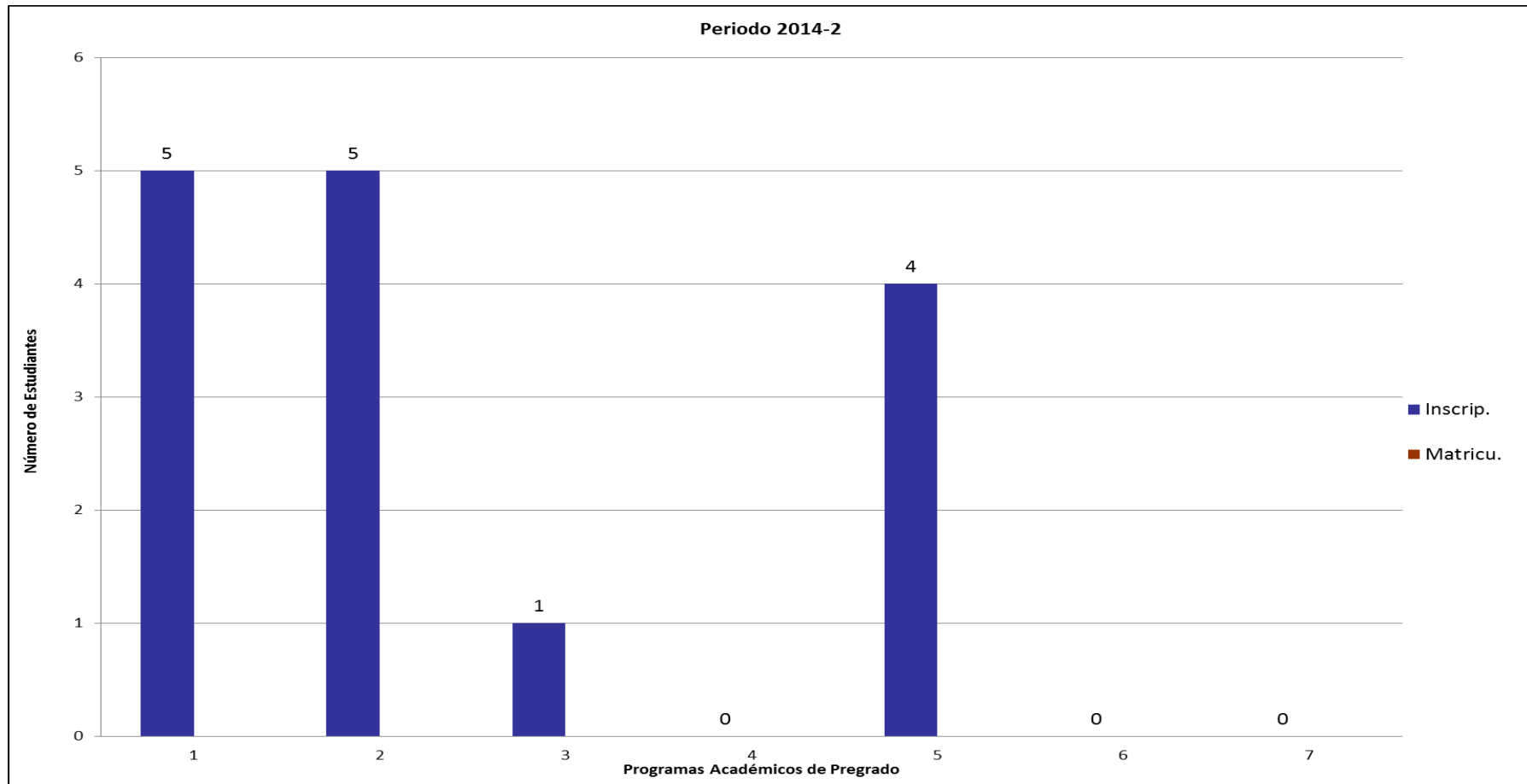



1.4 ANÁLISIS DE MATRÍCULAS POR PROGRAMA.

En el año 2014 se realizaron 1.911 matrículas; en el primer periodo 955 matrículas y en el segundo periodo 956 matrículas; equivalentes al 100%, con un porcentaje de participación así:

- La sede principal obtuvo un promedio de 93% donde el ciclo técnico contó con el 66% de estudiantes matriculados, el ciclo Tecnológico y Profesional con un 10% y 17% respectivamente.
- En los CERES con un promedio del 7%: El Dovio con un 5% de estudiantes matriculados, y en el CERES de Cali 2%.

Realizando una comparación entre los años 2013 y 2014, las matrículas aumentaron; este año en un 2%.



Instituto de Educación Técnica Profesional de Roldanillo, Valle - INTEP
ANUARIO ESTADÍSTICO AÑO 2014
POBLACIÓN ESTUDIANTIL

TABLA 6. TOTAL ALUMNOS MATRICULADOS POR PROGRAMA ACADÉMICO 2014

PROGRAMAS ACADÉMICOS	PERIODO		2014-1					2014-2					TOTAL AÑO					
	FEM	%	MAS	%	TOTAL	FEM	%	MAS	%	TOTAL	FEM	%	MAS	%	TOTAL	MED	%	
SEDE PRINCIPAL																		
CICLO TÉCNICO PROFESIONAL																		
TECNICO PROFESIONAL EN SISTEMAS E INFORMÁTICA	32	30	75	70	107	26	33	54	68	80	58	31	129	69	187	94	10	
TECNICO PROFESIONAL EN PRODUCCIÓN GRÁFICA	22	37	37	63	59	16	31	35	69	51	38	35	72	65	110	55	6	
TECNICO PROFESIONAL EN PRODUCCIÓN AGROPECUARIA	55	30	129	70	184	43	28	109	72	152	98	29	238	71	336	168	18	
TECNICO PROFESIONAL EN PROCESOS AGROINDUSTRIALES	6	55	5	45	11	7	58	5	42	12	13	57	10	43	23	12	1	
TECNICO PROFESIONAL EN PROCESOS ADMINISTRATIVOS	33	61	21	39	54	45	63	26	37	71	78	62	47	38	125	63	7	
TECNICO PROFESIONAL EN PROMOTORIA AMBIENTAL						6	27	16	73	22	6	27	16	73	22	11	1	
TECNICO PROFESIONAL EN ADMINISTRACIÓN DE EMPRESAS	54	64	31	36	85	33	60	22	40	55	87	62	53	38	140	70	7	
TECNICO PROFESIONAL EN CONTABILIDAD Y COSTOS	115	69	52	31	167	101	69	46	31	147	216	69	98	31	314	157	16	
TOTAL CICLO TÉCNICO PROFESIONAL	317	48	350	52	667	277	47	313	53	590	594	47	663	53	1257	629	66	
CICLO TECNOLÓGICO																		
TECNOLOGÍA EN PRODUCCIÓN Y GESTIÓN AGROPECUARIA	3	9	31	91	34	3	10	28	90	31	6	9	59	91	65	33	3	
TECNOLOGÍA EN GESTIÓN EMPRESARIAL	12	67	6	33	18	17	68	8	32	25	29	67	14	33	43	22	2	
TECNOLOGÍA EN GESTIÓN CONTABLE	24	65	13	35	37	33	73	12	27	45	57	70	25	30	82	41	4	
TOTAL CICLO TECNOLÓGICO	39	44	50	56	89	53	112	48	48	101	92	48	98	52	190	95	10	
CICLO PROFESIONAL																		
ADMINISTRACIÓN DE SISTEMAS INFORMÁTICOS	4	17	20	83	24	4	18	18	82	22	8	17	38	83	46	23	2	
ADMINISTRACIÓN AGROPECUARIA	6	27	16	73	22	14	25	41	75	55	20	26	57	74	77	39	4	



Instituto de Educación Técnica Profesional de Roldanillo, Valle - INTEP
ANUARIO ESTADÍSTICO AÑO 2014
POBLACIÓN ESTUDIANTIL

ADMINISTRACIÓN DE EMPRESAS	0	0		0	0	10	67	5	33	15	10	67	5	33	15	8	1
CONTADURÍA PÚBLICA	72	75	24	25	96	68	72	27	28	95	140	73	51	27	191	96	10
TOTAL CICLO PROFESIONAL	82	58	60	42	142	96	51	91	49	187	178	54	151	46	329	165	17
TOTAL SEDE PRINCIPAL	438	49	460	51	898	426	49	452	51	878	864	49	912	51	1776	888	93
CERES																	
CERES EL DOVIO																	
TECNICO PROFESIONAL EN CONTABILIDAD Y COSTOS	13	87	2	13	15	14	82	3	18	17	27	84	5	16	32	16	2
TECNICO PROFESIONAL EN SISTEMAS E INFORMÁTICA	4	36	7	64	11	2	25	6	75	8	6	32	13	68	19	10	1
TECNICO PROFESIONAL EN ADMINISTRACION DE EMPRESAS	6	50	6	50	12	0	0	0	0	0	6	50	6	50	12	6	1
TECNICO PROFESIONAL EN PRODUCCIÓN GRÁFICA	1	11	8	89	9	0	0	0	0	0	1	11	8	89	9	5	0
TECNICO PROFESIONAL EN PROCESOS ADMINISTRATIVOS	0	0		0	0	9	0	5	36	14	9	64	5	36	14	7	1
TECNOLOGIA EN GESTION EMPRESARIAL	0	0		0	0	4	50	4	50	8	4	50	4	50	8	4	0
TECNOLOGÍA EN GESTIÓN AMBIENTAL	8	80	2	20	10	0	0	0	0	0	8	80	2	20	10	5	1
TOTAL CERES EL DOVIO	32	56	25	44	57	29	62	18	38	47	61	59	43	41	104	52	5
CERES CALI																	
TECNICO PROFESIONAL EN CONTABILIDAD Y COSTOS	0	0		0	0	19	61	12	39	31	19	61	12	39	31	16	2
TOTAL CERES CALI	0	0	0	0	0	19	61	12	39	31	19	61	12	39	31	16	2
TOTAL CERES	32	56	25	44	57	48	62	30	38	78	80	59	55	41	135	68	7
TOTAL ESTUDIANTES INTEP	470	49	485	51	955	474	50	482	50	956	944	49	967	51	1911	956	100

Fuente: Registro y Control Académico

Fecha: 24/03/2015



**GRÁFICO 5. TOTAL ALUMNOS MATRICULADOS
Ciclo Técnico Profesional - Sede Principal**

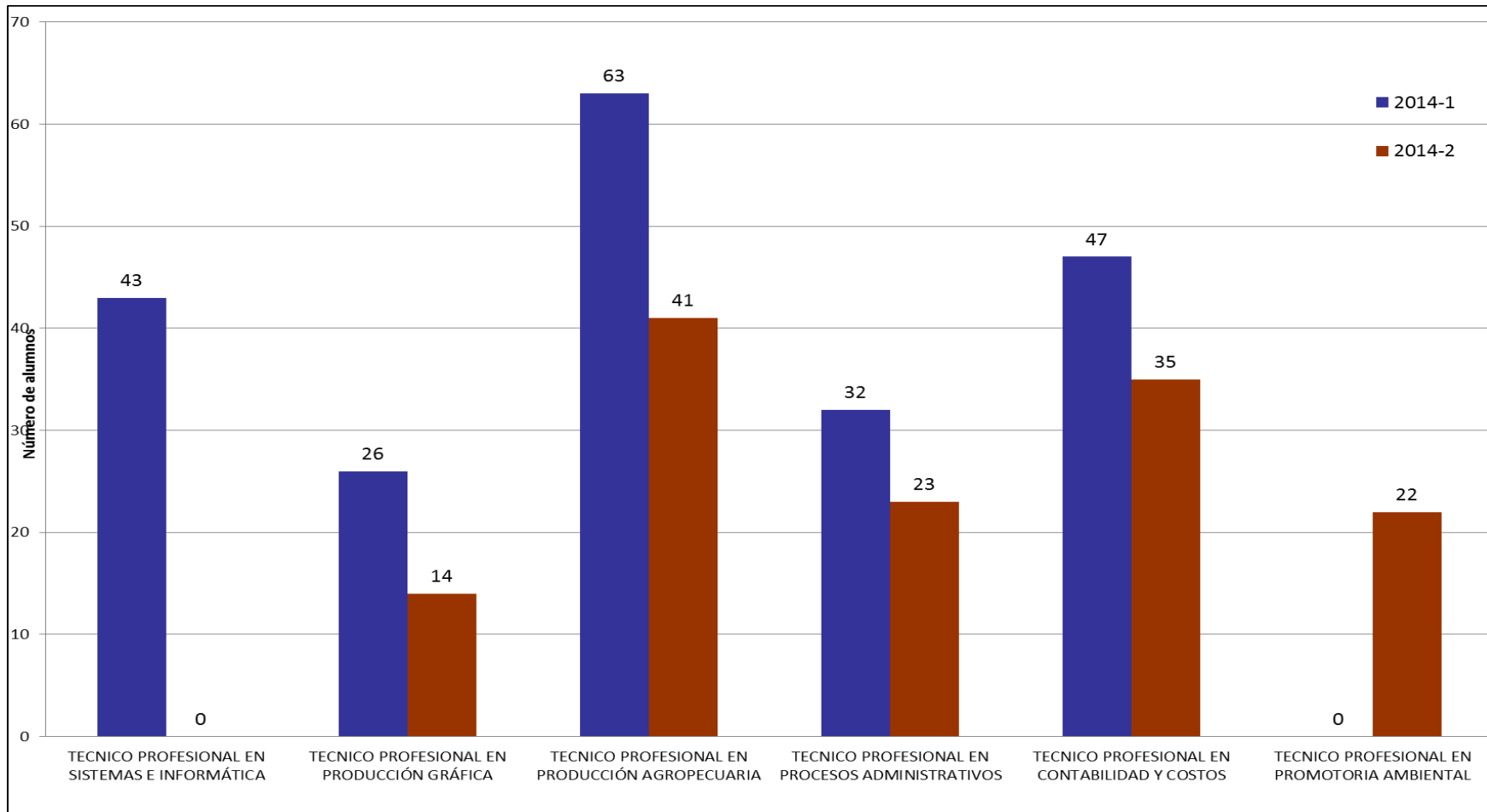



**GRÁFICO 5.1 TOTAL ALUMNOS MATRICULADOS
Ciclo Tecnológico y Profesional - Sede Principal**

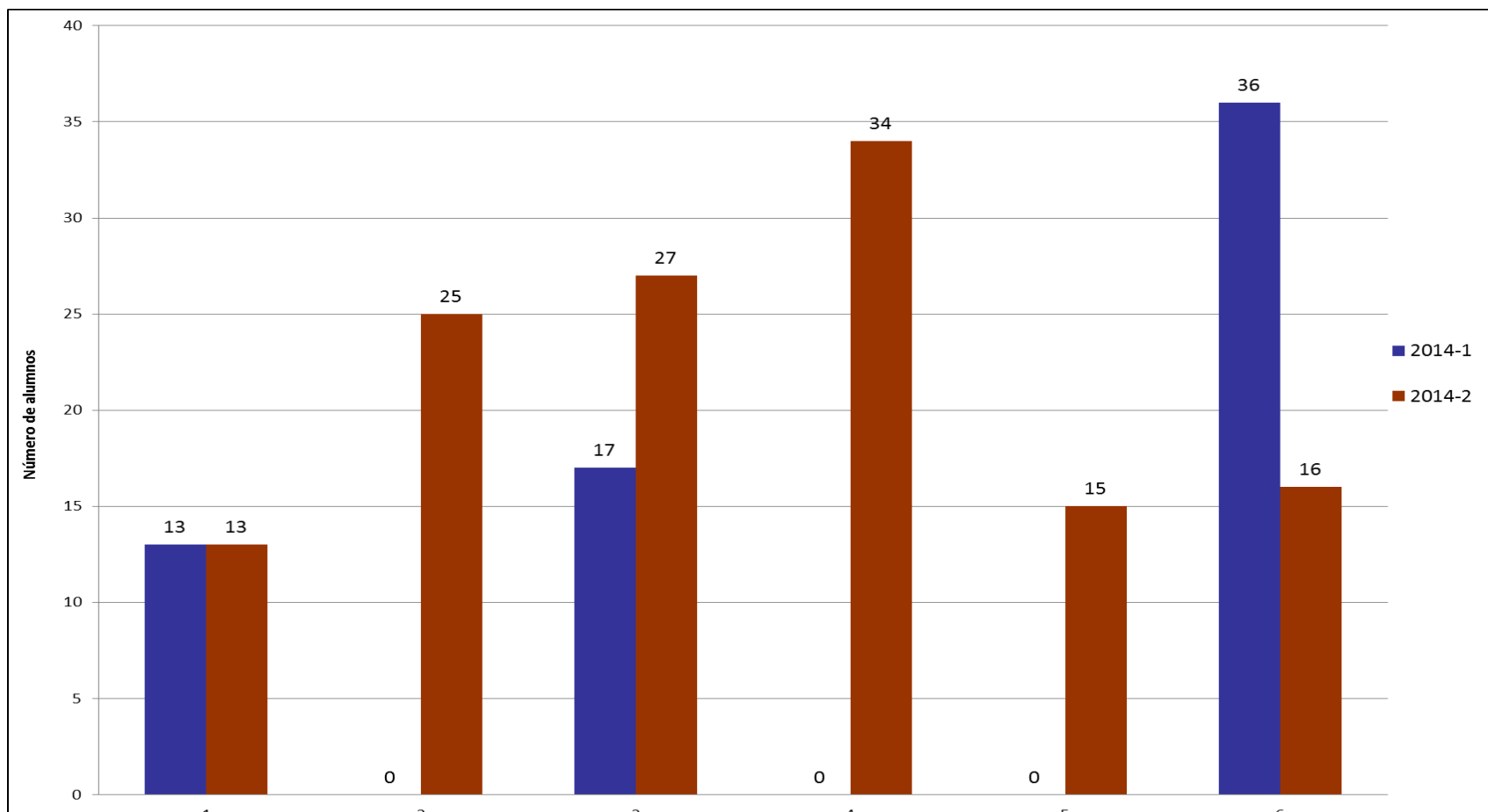



**GRÁFICO 5.2 TOTAL ALUMNOS MATRICULADOS
CERES - Ciclo Técnico y Tecnológico**

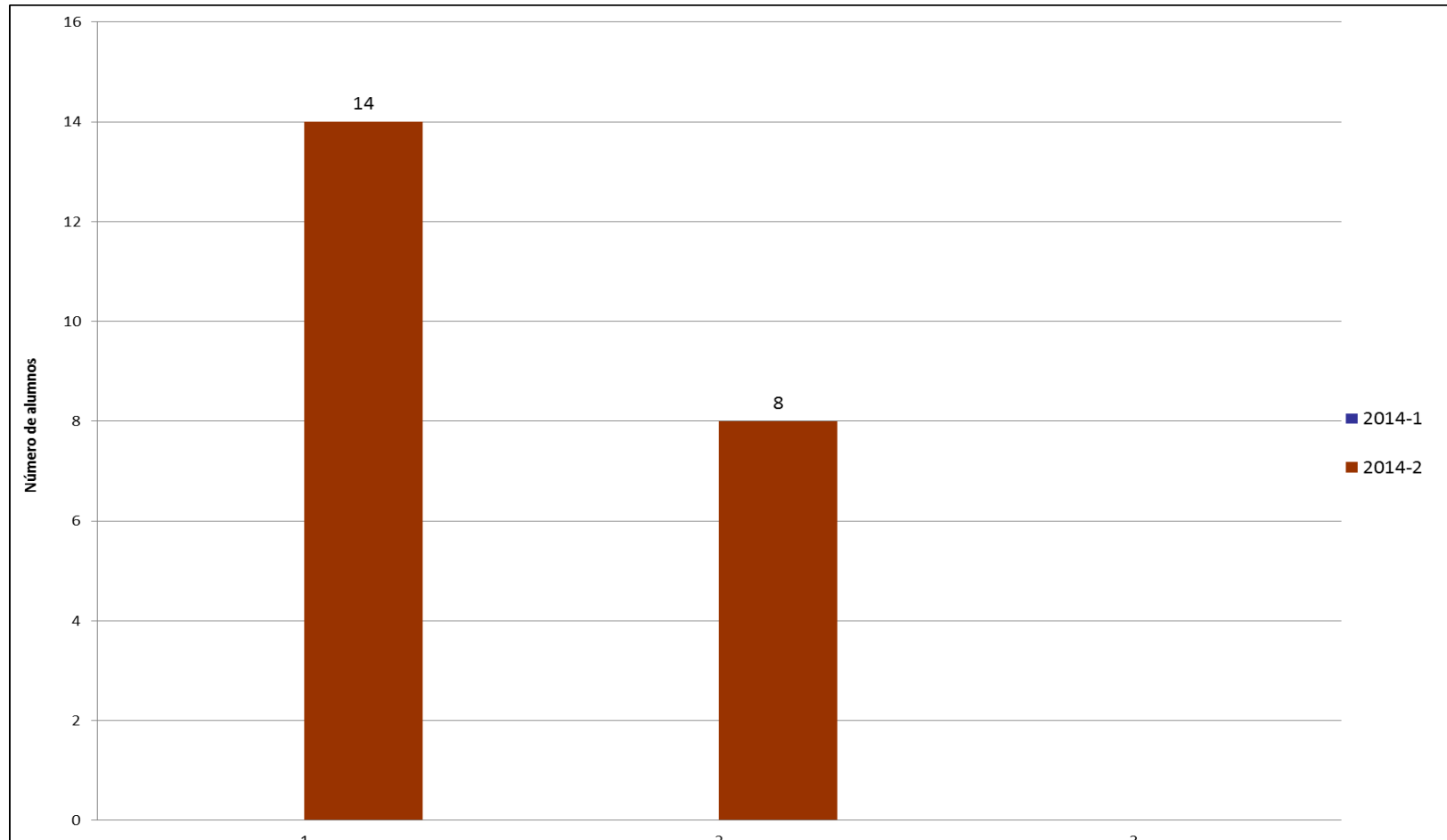



Instituto de Educación Técnica Profesional de Roldanillo, Valle - INTEP
ANUARIO ESTADÍSTICO AÑO 2014
POBLACIÓN ESTUDIANTIL

TABLA 6.1 ALUMNOS MATRICULADOS EN LA UNIDAD DE ADMINISTRACION Y CONTADURÍA

PROGRAMAS ACADÉMICOS	2014-1					2014-2												
	Semestres					Total	Sexo		Grupos activos	Semestres					Total	Sexo		Grupos activos
	1	2	3	4	5		F	M		1	2	3	4	5		F	M	
SEDE PRINCIPAL																		
CICLO TÉCNICO PROFESIONAL																		
TECNICO PROFESIONAL EN ADMINISTRACIÓN DE EMPRESAS	0	0	30	20	36	86	54	32	3	0	0	0	32	23	55	33	22	2
TECNICO PROFESIONAL EN PROCESOS ADMINISTRATIVOS	32	22	0	0	0	54	33	21	2	23	31	17	0	0	71	45	26	3
TECNICO PROFESIONAL EN CONTABILIDAD Y COSTOS	47	24	39	26	33	169	117	52	5	36	38	18	35	24	151	103	48	3
TOTAL CICLO TÉCNICO PROFESIONAL	79	46	69	46	69	309	204	105	10	59	69	35	67	47	277	181	96	8
CICLO TECNOLÓGICO																		
TECNOLOGÍA EN GESTIÓN EMPRESARIAL	0	18	0	0	0	18	12	6	1	25	0	0	0	0	25	17	8	1
TECNOLOGÍA EN GESTIÓN CONTABLE	17	20	0	0	0	37	24	13	1	27	18	0	0	0	45	33	12	2
TOTAL CICLO TECNOLÓGICO	17	38	0	0	0	55	36	19	2	52	18	0	0	0	70	50	20	3
CICLO PROFESIONAL																		
ADMINISTRACIÓN DE EMPRESAS	0	0	0	0	0	0	0	0	0	16	0	0	0	0	16	11	5	1
CONTADURÍA PÚBLICA	36	43	17	0	0	96	72	24	3	16	37	43	0	0	96	69	27	3
TOTAL CICLO PROFESIONAL	36	43	17	0	0	96	72	24	3	32	37	43	0	0	112	80	32	4
TOTAL SEDE PRINCIPAL	132	127	86	46	69	460	312	148	15	143	124	78	67	47	459	311	148	15
CERES																		
CERES EL DOVIO																		
TECNICO PROFESIONAL EN CONTABILIDAD Y COSTOS (Dovio)	0	0	17	0	0	17	15	2	0	0	0	0	0	17	17	14	3	1
TECNOLOGIA EN GESTION EMPRESARIAL	0	0	0	0	0	0	0	0	0	8	0	0	0	0	8	4	4	
TECNICO PROFESIONAL EN ADMINISTRACION DE EMPRESAS (Dovio)	0	0	0	0	12	12	6	6	1	14	0	0	0		14	9	5	1



Instituto de Educación Técnica Profesional de Roldanillo, Valle - INTEP
ANUARIO ESTADÍSTICO AÑO 2014
POBLACIÓN ESTUDIANTIL

TOTAL CERES	0	0	17	0	12	29	21	8	1	22	0	0	0	17	39	27	12	1
CERES CALI COMUNA 1,18-19-20																		
TECNICO PROFESIONAL EN CONTABILIDAD Y COSTOS	0	0	0	0	0	0	0	0	0	31	0	0	0	0	31	19	12	1
TOTAL CERES CALI COMUNA 1,18-19-20	0	0	0	0	0	0	0	0	0	31	0	0	0	0	31	19	12	1
TOTAL CERES	0	0	17	0	12	29	21	8	1	53	0	0	0	17	70	46	24	2
TOTAL ALUMNOS MATRICULADOS	132	127	103	46	81	489	333	156	16	196	124	78	67	64	529	357	172	16

Fuente: Registro y Control Académico

Fecha: 24/03/2015



**GRÁFICO 5.3 ESTUDIANTES MATRICULADOS EN LA UNIDAD DE ADMINISTRACIÓN Y CONTADURÍA
Sede Principal y CERES**

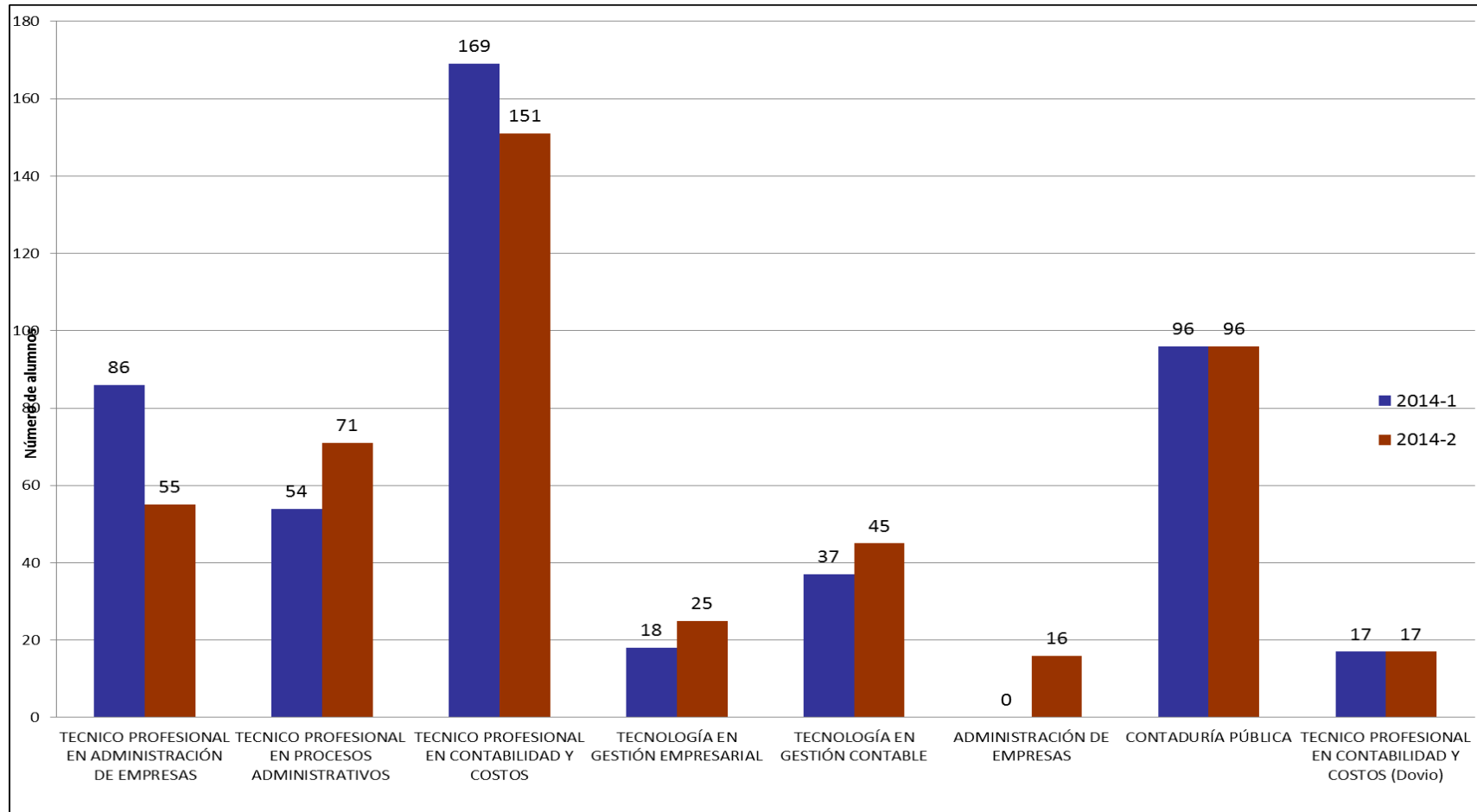



Instituto de Educación Técnica Profesional de Roldanillo, Valle - INTEP
ANUARIO ESTADÍSTICO AÑO 2014
POBLACIÓN ESTUDIANTIL

TABLA 6.2 ALUMNOS MATRICULADOS EN LA UNIDAD DE CIENCIAS AMBIENTALES Y AGROPECUARIAS

PROGRAMAS ACADÉMICOS	2014-1					2014-2												
	Semestres					Total	Sexo		Grupos activos	Semestres					Total	Sexo		Grupos activos
	1	2	3	4	5		F	M		1	2	3	4	5		F	M	
SEDE PRINCIPAL																		
CICLO TÉCNICO PROFESIONAL																		
TECNICO PROFESIONAL EN PRODUCCIÓN AGROPECUARIA	63	23	54	14	30	184	55	129	5	41	35	16	45	15	152	43	109	2
TECNICO PROFESIONAL EN PROMOTORÍA AMBIENTAL	0	0	0	0	0	0	0	0	0	22	0	0	0	0	22	6	16	0
TECNICO PROFESIONAL EN PROCESOS AGROINDUSTRIALES	0	0	11	0	0	11	6	5	1	0	0	0	12	0	12	7	5	1
TOTAL CICLO TÉCNICO PROFESIONAL	63	23	65	14	30	195	61	134	6	63	35	16	57	15	186	56	130	3
CICLO TECNOLÓGICO																		
TECNOLOGÍA EN PROD, Y GESTIÓN AGROPECUARIA	13	21	0	0	0	34	3	31	2	13	18	0	0	0	31	3	28	2
TECNOLOGÍA EN EN GESTIÓN AGROINDUSTRIAL	0	0	0	0	0	0	0	0	0	0	0	0	0	0	0	0	0	0
TOTAL CICLO TECNOLÓGICO	13	21	0	0	0	34	3	31	2	13	18	0	0	0	31	3	28	2
CICLO PROFESIONAL																		
ADMINISTRACIÓN AGROPECUARIA	0	22	0	0	0	22	6	16	1	34	0	21	0	0	55	14	41	2
TOTAL CICLO PROFESIONAL	0	22	0	0	0	22	6	16	1	34	0	21	0	0	55	14	41	2
TOTAL SEDE PRINCIPAL	76	66	65	14	30	251	70	181		110	53	37	57	15	272	73	199	2
CERES																		
CERES EL DOVIO																		
PROMOTORÍA AMBIENTAL (El Dovia)	0	0	0	0	0	0	0	0	0	0	0	0	0	0	0	0	0	0



Instituto de Educación Técnica Profesional de Roldanillo, Valle - INTEP
ANUARIO ESTADÍSTICO AÑO 2014
POBLACIÓN ESTUDIANTIL

TECNOLOGÍA EN GESTIÓN AMBIENTAL (El Dovio)	0	10	0	0	0	10	8	2	0	0	0	0	0	0	0	0	0	0
TOTAL CERES EL DOVIO	0	10	0	0	0	10	8	2	0	0	0	0	0	0	0	0	0	0
EL AGUILA																		
PRODUCCIÓN AGRÍCOLA (Ext. El aguila)	0	0	0	0	0	0	0	0	0	0	0	0	0	0	0	0	0	0
TOTAL CERES EL AGUILA	0	0	0	0	0	0	0	0	0	0	0	0	0	0	0	0	0	0
TOTAL CERES	0	10	0	0	0	10	8	2	0	0	0	0	0	0	0	0	0	0
TOTAL ESTUDIANTES INTEP	76	76	65	14	30	261	78	183	0	110	53	37	57	15	272	73	199	2

Fuente: Registro y Control Académico

Fecha: 24/03/2015



GRÁFICO 5.4 ESTUDIANTES MATRICULADOS EN LA UNIDAD DE CIENCIAS AMBIENTALES Y AGROPECUARIAS - Sede Principal y CERES





TABLA 6.3 ALUMNOS MATRICULADOS EN LA UNIDAD DE SISTEMAS Y ELECTRICIDAD

PROGRAMAS ACADÉMICOS	PERIODO					2014-1					2014-2							
	Semestres					Total	Sexo		Grupos activos	Semestres					Total	Sexo		Grupos activos
	1	2	3	4	5		F	M		1	2	3	4	5		F	M	
SEDE PRINCIPAL																		
CICLO TÉCNICO PROFESIONAL																		
TECNICO PROFESIONAL EN SISTEMAS E INFORMÁTICA	43	12	30	9	13	107	32	75	5	0	32	9	30	9	80	26	54	4
TECNICO PROFESIONAL EN PRODUCCIÓN GRÁFICA	26	0	16	0	17	59	22	37	2	14	22	0	15	0	51	16	35	3
TOTAL CICLO TÉCNICO PROFESIONAL	69	12	46	9	30	166	54	112	7	14	54	9	45	9	131	42	89	7
CICLO PROFESIONAL																		
ADMINISTRACIÓN DE SISTEMAS INFORMÁTICOS	0	24	0	0	0	24	4	20	1	0	0	22	0	0	22	4	18	1
TOTAL CICLO PROFESIONAL	0	24	0	0	0	24	4	20	1	0	0	22	0	0	22	4	18	1
TOTAL SEDE PRINCIPAL	69	36	46	9	30	190	58	132	8	14	54	31	45	9	153	46	107	8
CERES																		
CERES EL DOVIO																		
TECNICO PROFESIONAL EN SISTEMAS E INFORMÁTICA (El Dovia)	0	0	11	0	0	11	4	7	1	0	0	0	8	0	8	2	6	0
TECNICO PROFESIONAL EN PRODUCCIÓN GRÁFICA	0	0	0	0	9	9	1	8	1	0	0	0	0	0	0	0	0	0
TOTAL CERES EL DOVIO	0	0	11	0	9	20	5	15	1	0	0	0	8	0	8	2	6	0
TOTAL CERES	0	0	11	0	9	20	5	15	1	0	0	0	8	0	8	2	6	0
TOTAL ESTUDIANTES INTEP	69	36	57	9	39	210	63	147	9	14	54	31	53	9	161	48	113	8

Fuente: Registro y Control Académico

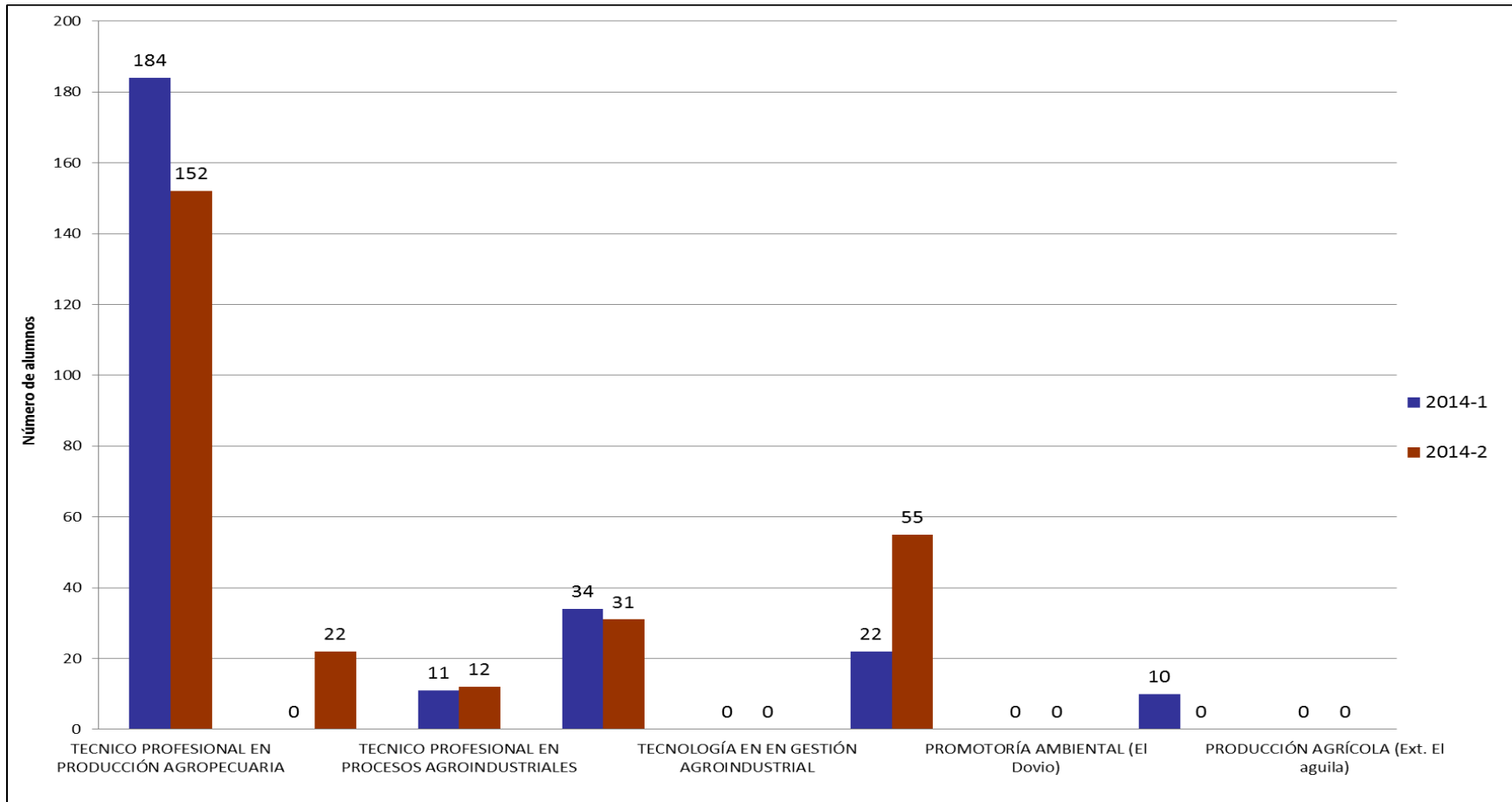
Fecha: 24/03/2015



**GRÁFICO 5,5 ESTUDIANTES MATRICULADOS EN LA UNIDAD DE SISTEMAS Y ELECTRICIDAD
Ciclo Técnico Profesional , Tecnológico y Profesional**





TABLA 6.4 EVOLUCIÓN ALUMNOS MATRICULADOS POR PROGRAMA

PROGRAMAS ACADÉMICOS	TOTAL AÑO 2009	TOTAL AÑO 2010	TOTAL AÑO 2011	TOTAL AÑO 2012	TOTAL AÑO 2013	TOTAL AÑO 2014
SEDE PRINCIPAL						
CICLO TÉCNICO PROFESIONAL						
TECNICO PROFESIONAL EN SISTEMAS E INFORMÁTICA	282	232	240	215	211	187
TECNICO PROFESIONAL EN PRODUCCIÓN GRÁFICA	66	56	67	129	126	110
TECNICO PROFESIONAL EN PRODUCCIÓN AGROPECUARIA	350	257	276	294	343	336
TECNICO PROFESIONAL EN PROCESOS AGROINDUSTRIALES	201	90	38	12	29	23
TECNICO PROFESIONAL EN PROCESOS ADMINISTRATIVOS	0	0	0	0	0	125
TECNICO PROFESIONAL EN PROMOTORIA AMBIENTAL	0	0	0	0	0	22
TECNICO PROFESIONAL EN ADMINISTRACIÓN DE EMPRESAS	538	106	147	203	255	140
TECNICO PROFESIONAL EN CONTABILIDAD Y COSTOS	339	293	295	300	343	314
TECNICO PROFESIONAL EN SECRETARIADO EJECUTIVO Y SISTEMATIZADO	33	1	0	0	0	0
TOTAL CICLO TÉCNICO	1809	1035	1063	1153	1307	1257
CICLO TECNOLÓGICO						
TECNOLOGÍA EN ADMINISTRACIÓN DE ENTORNOS WEB	21	20	50	38	0	0
TECNOLOGÍA EN PRODUCCIÓN Y GESTIÓN AGROPECUARIA	62	55	56	75	36	65
TECNOLOGÍA EN GESTIÓN AGROINDUSTRIAL	0	16	17	15	12	0
TECNOLOGÍA EN GESTIÓN EMPRESARIAL	23	54	21	17	19	43
TECNOLOGÍA EN GESTIÓN CONTABLE	75	101	79	79	84	82
TOTAL CICLO TECNOLÓGICO	181	246	223	224	151	190
CICLO PROFESIONAL						
ADMINISTRACIÓN DE SISTEMAS INFORMATICOS	0	0	0	22	65	46
ADMINISTRACION AGROPECUARIA	0	72	88	77	46	77
ADMINISTRACIÓN DE EMPRESAS	0	24	81	33	33	15
CONTADURÍA PÚBLICA	106	119	107	96	148	191
TOTAL CICLO PROFESIONAL	106	215	276	228	292	329
TOTAL SEDE PRINCIPAL	2096	1496	1562	1605	1750	1776
CERES						
CERES DOVIO						
CONTABILIDAD Y COSTOS (Dovio)	0	61	50	22	40	32
SISTEMAS E INFORMÁTICA (Dovio)	61	113	62	30	44	19

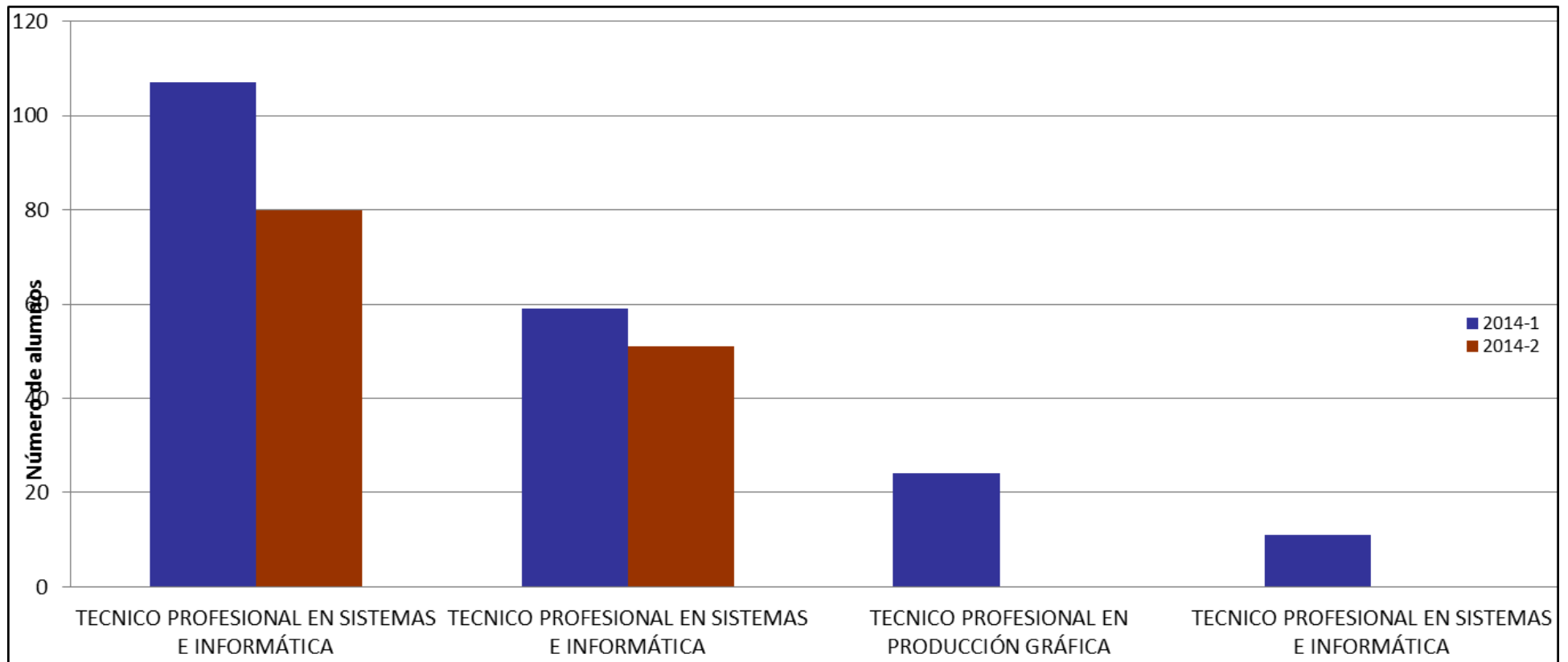

Instituto de Educación Técnica Profesional de Roldanillo, Valle - INTEP
ANUARIO ESTADÍSTICO AÑO 2014
POBLACIÓN ESTUDIANTIL

T.P ADMINISTRACION DE EMPRESAS(Dovio)	0	0	0	0	0	12
PRODUCCIÓN GRÁFICA	0	0	0	0	0	9
PROCESOS ADMINISTRATIVOS	0	0	0	0	0	14
PRODUCCIÓN AGRÍCOLA (Dovio)	85	26	46	22	13	0
PROMOTORIA AMBIENTAL (Dovio)	63	53	50	37	0	0
TECNOLOGIA EN GESTION EMPRESARIAL (Dovio)	15	10	0	17	15	8
TECNOLOGÍA EN GESTIÓN AMBIENTAL (Dovio)	0	0	0	34	10	10
TECNOLOGIA EN GESTION DE LA PROD. AGRICOLA (El Aguila)	19	0	0	0	10	0
TOTAL CERES DOVIO	243	263	208	162	132	104
COMUNAS 18,19,20 CALI						
TECNICO PROFESIONAL EN SISTEMAS E INFORMÁTICA (Cali)	33	15	0	0	0	0
TECNICO PROFESIONAL EN CONTABILIDAD Y COSTOS (Cali)	56	27	0	0	0	31
TECNOLOGÍA EN ENTORNOS WEB (Cali)	0	0	16	16	0	0
TOTAL CERES CALI	89	42	16	16	0	31
CERES BARRAGAN						
TECNICO PROFESIONAL EN SISTEMAS E INFORMÁTICA (Barragán)	208	89	8	0	0	0
TECNICO PROFESIONAL EN CONTABILIDAD Y COSTOS (Barragán)	3	0	0	0	0	0
TECNICO PROFESIONAL EN PRODUCCIÓN AGROPECUARIA (Barragán)	53	11	0	0	0	0
TOTAL CERES BARRAGAN	264	100	8	0	0	0
TOTAL CERES	596	405	232	178	132	135
TOTAL INTEP	2692	1901	1794	1783	1882	1911

Fuente: Registro y Control Académico

Fecha: 24/03/2015



GRÁFICO 6. EVOLUCIÓN DE MATRICULAS POR PROGRAMA 2009-2014
Ciclo Técnico Profesional - Sede Principal





GRÁFICO 6.1 EVOLUCIÓN DE MATRICULAS POR PROGRAMA 2009-2014
Ciclo Tecnológico y Profesional - Sede Principal



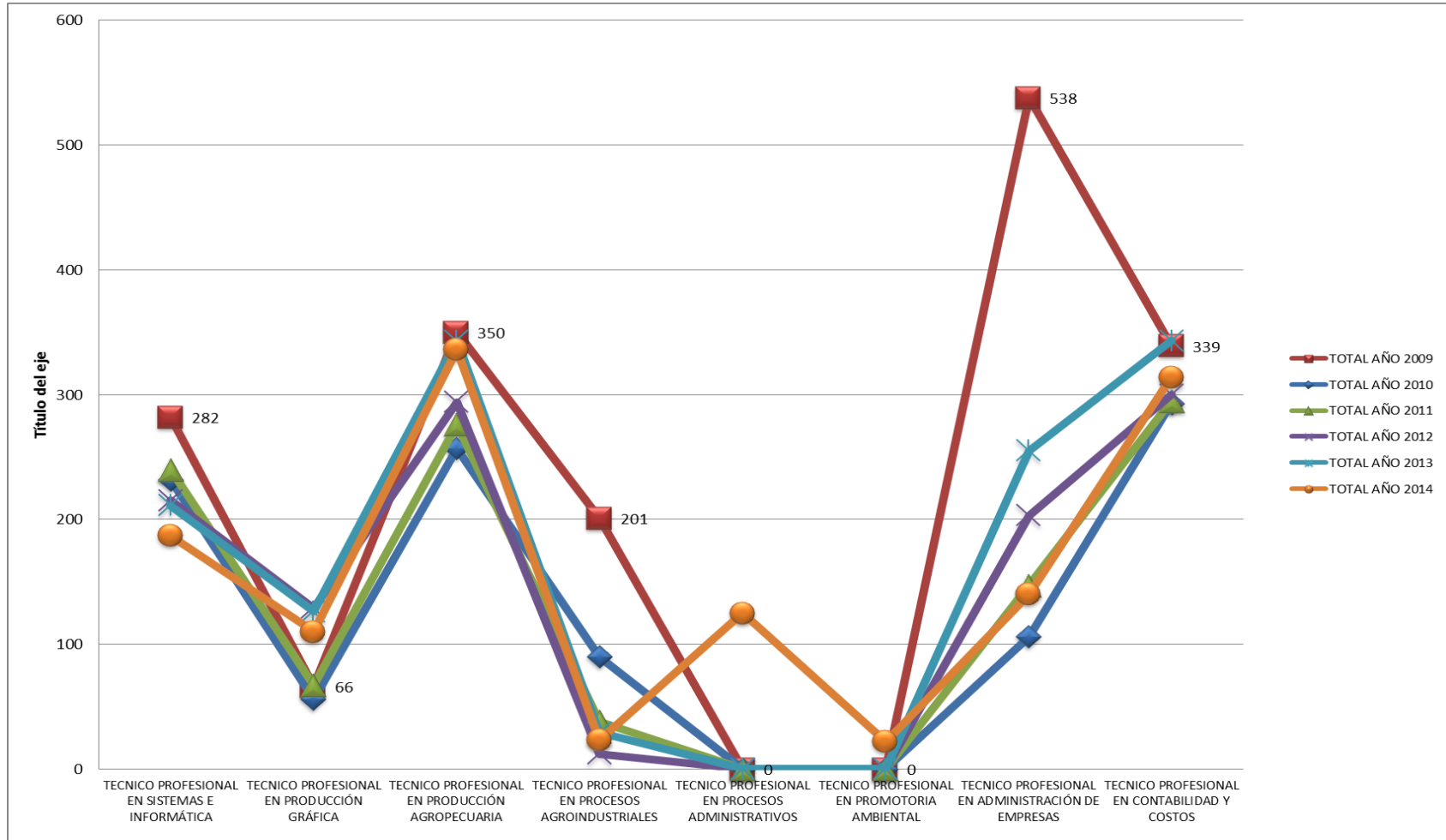

GRÁFICO 6.2 EVOLUCIÓN DE MATRICULAS POR PROGRAMA 2009-2014
CERES



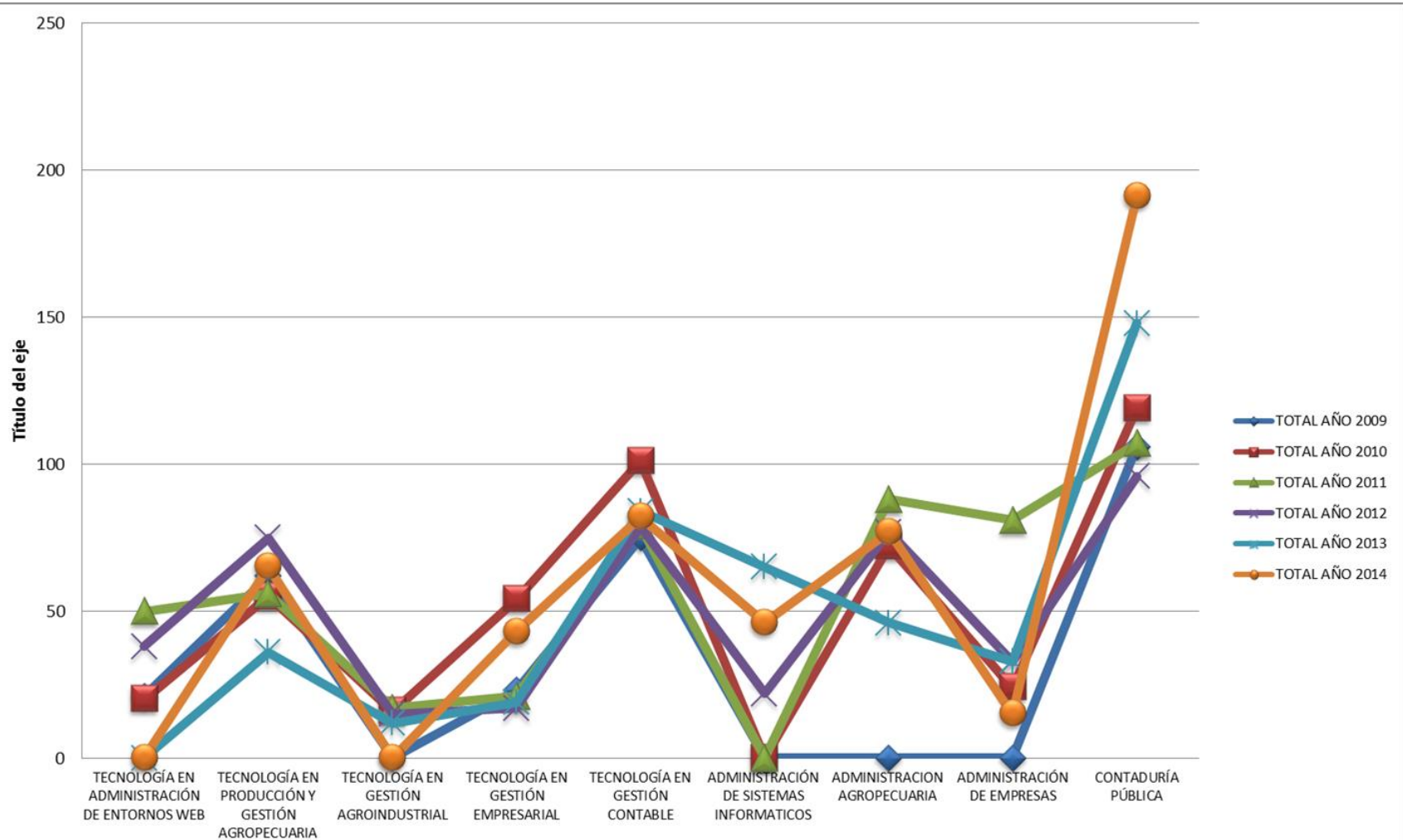
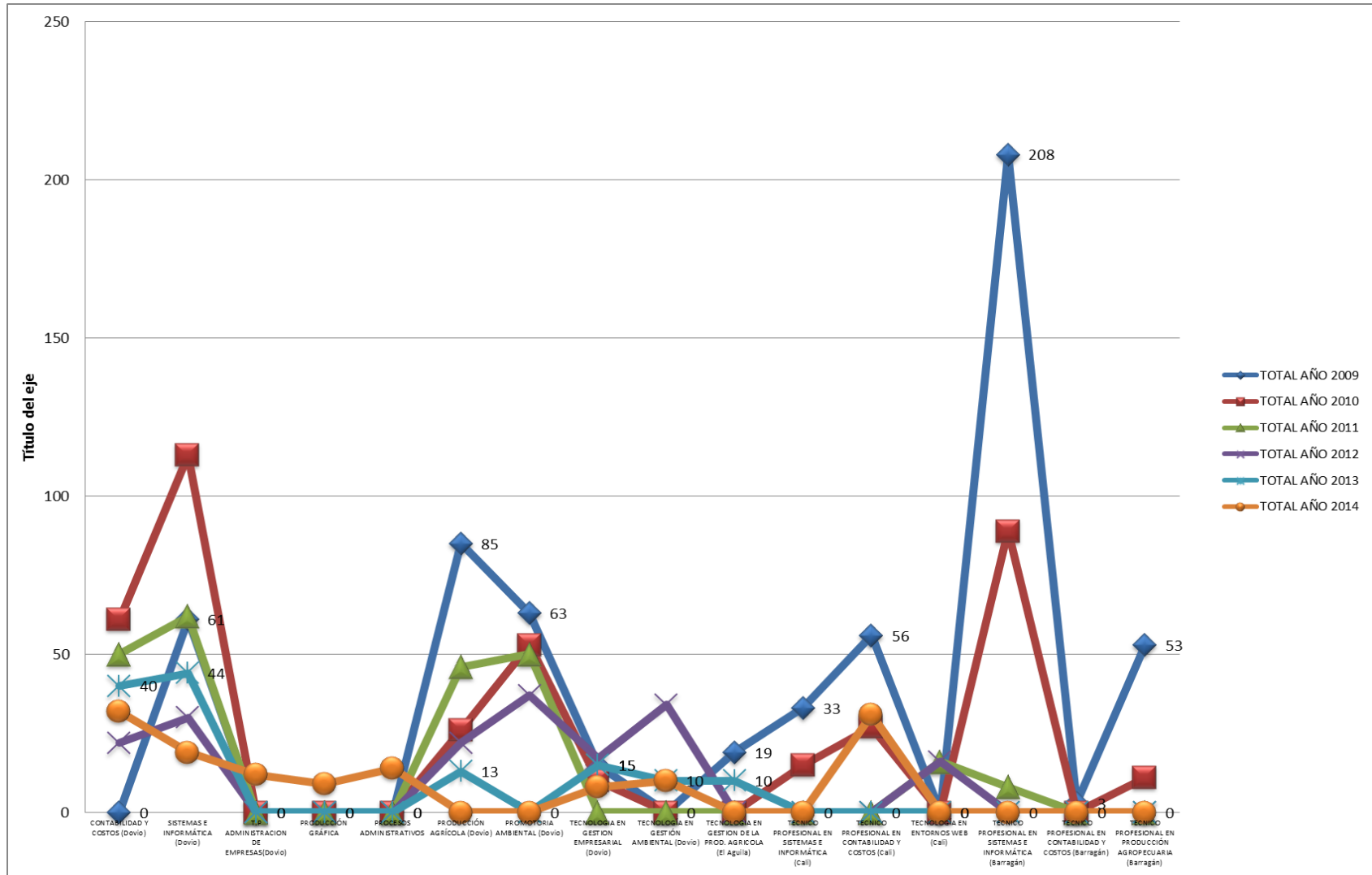

1.5 ANÁLISIS DE ALUMNOS MATRICULADOS EN PASANTÍAS

Las matriculas de pasantías o prácticas empresariales se realizan en el ciclo Técnico Profesional; en el ciclo Tecnológico se realizan proyectos tecnológicos o seminarios de actualización; para el ciclo Profesional Universitario se realiza Proyecto de Grado o Trabajo de Grado.

Durante el año 2014, en el ciclo Técnico Profesional se matricularon 398 estudiantes en la modalidad de pasantía o práctica empresarial, que equivalen al 100%. En el primer periodo 2014-1 realizaron pasantías 199 estudiantes y en el segundo periodo 2014-2, 199 estudiantes.

Estratificación:

Del total de los estudiantes matriculados en el primer periodo académico, el nivel de estratificación es el siguiente: Estrato 1 el 57%, Estrato 2 el 40%, Estrato 3 el 3%, Estrato 4 el 0%, Estrato 5 el 0%.

En el segundo periodo académico el nivel de estratificación es el siguiente: Estrato 1 el 56%, Estrato 2 el 40%, Estrato 3 el 4%, Estrato 4 el 0.4% y Estrato 5 el 0%.



Instituto de Educación Técnica Profesional de Roldanillo, Valle - INTEP
ANUARIO ESTADÍSTICO AÑO 2014
POBLACIÓN ESTUDIANTIL

TABLA 7. TOTAL ALUMNOS MATRICULADOS EN PASANTÍAS POR PROGRAMA 2014

PROGRAMAS ACADÉMICOS	2014-1					2014-2					TOTAL AÑO							
	FEM	%	MAS	%	TOTAL	FEM	%	MAS	%	TOTAL	FEM	%	MAS	%	TOTAL	MED	%	
SEDE PRINCIPAL																		
CICLO TÉCNICO PROFESIONAL																		
SISTEMAS E INFORMÁTICA	1	7	14	93	15	3	5	6	67	9	4	17	20	83	24	12	6	
PRODUCCIÓN GRÁFICA	5	36	9	64	14	6	11	7	54	13	11	41	16	59	27	14	7	
PRODUCCIÓN AGROPECUARIA	6	23	20	77	26	5	7	13	72	18	11	25	33	75	44	22	11	
PROCESOS AGROINDUSTRIALES	0	0	0	0	0	0	0	0	0	0	0	0	0	0	0	0	0	
ADMINISTRACIÓN DE EMPRESAS	23	64	13	36	36	11	23	10	48	21	34	60	23	40	57	29	14	
CONTABILIDAD Y COSTOS	23	70	10	30	33	21	0	0	0	21	44	81	10	19	54	27	14	
TOTAL CICLO TÉCNICO PROFESIONAL	58	47	66	53	124	46	56	36	44	82	104	50	102	50	206	103		
CICLO TECNOLÓGICO																		
TECNOLOGÍA EN ADMINISTRACIÓN DE ENTORNOS WEB	0	0	0	0	0	0	0	0	0	0	0	0	0	0	0	0	0	
TECNOLOGÍA EN PROD, Y GESTIÓN AGROPECUARIA	4	20	16	80	20	0	0	17	100	17	4	11	33	89	37	19	9	
TECNOLOGÍA EN EN GESTIÓN AGROINDUSTRIAL	0	0	0	0	0	0	0	0	0	0	0	0	0	0	0	0	0	
TECNOLOGÍA EN GESTIÓN EMPRESARIAL	0	0	0	0	0	0	0	0	0	0	0	0	0	0	0	0	0	
TECNOLOGÍA EN GESTIÓN CONTABLE	0	0	0	0	0	0	0	0	0	0	0	0	0	0	0	0	0	
TOTAL CICLO TECNOLÓGICO	4	20	16	80	20	0	0	17	100	17	4	11	33	89	37	19	9	
CICLO PROFESIONAL																		
ADMINISTRACIÓN DE SISTEMAS INFORMÁTICOS	0	0	0	0	0	4	15	23	85	27	4	15	23	85	27	14	7	
ADMINISTRACIÓN AGROPECUARIA	0	0	0	0	0	6	29	15	71	21	6	29	15	71	21	11	5	
ADMINISTRACIÓN DE EMPRESAS	0	0	0	0	0	0	0	0	0	0	0	0	0	0	0	0	0	



Instituto de Educación Técnica Profesional de Roldanillo, Valle - INTEP
ANUARIO ESTADÍSTICO AÑO 2014
POBLACIÓN ESTUDIANTIL

CONTADURÍA PÚBLICA	13	68	6	32	19	44	85	8	15	52	57	80	14	20	71	36	18
TOTAL CICLO PROFESIONAL	13	68	6	32	19	54	54	46	46	100	67	56	52	44	119	60	30
TOTAL SEDE PRINCIPAL	75	46	88	54	163	100	50	99	50	199	175	48	187	52	362	181	91
CERES																	
CERES EL DOVIO																	
ADMINISTRACION DE EMPRESAS	6	46	7	54	13	0	0	0	0	0	6	46	7	54	13	7	3
PRODUCCION GRAFICA	1	13	7	88	8	0	0	0	0	0	1	13	7	88	8	4	2
PROMOTORÍA AMBIENTAL	0	0	0	0	0	0	0	0	0	0	0	0	0	0	0	0	0
TECNOLOGÍA EN GESTIÓN AMBIENTAL	8	89	1	11	9	0	0	0	0	0	8	89	1	11	9	5	2
TOTAL CERES EL DOVIO	15	50	15	50	30	0	0	0	0	0	15	50	15	50	30	15	8
EL AGUILA																	
PRODUCCIÓN AGRÍCOLA	0	0	6	100	6	0	0	0	0	0	0	0	6	100	6	3	2
TOTAL CERES EL AGUILA	0	0	6	100	6	0	0	0	0	0	0	0	6	100	6	3	2
TOTAL CERES	15	42	21	58	36	0	0	0	0	0	15	42	21	58	36	18	9
TOTAL ESTUDIANTES INTEP	90	45	109	55	199	100	50	99	50	199	190	48	208	52	398	199	100

Fuente: Registro y Control Académico

Fecha: 24/03/2015



GRÁFICO 7. TOTAL ALUMNOS MATRICULADOS EN PASANTÍA
Ciclo Técnico Profesional - Sede Principal

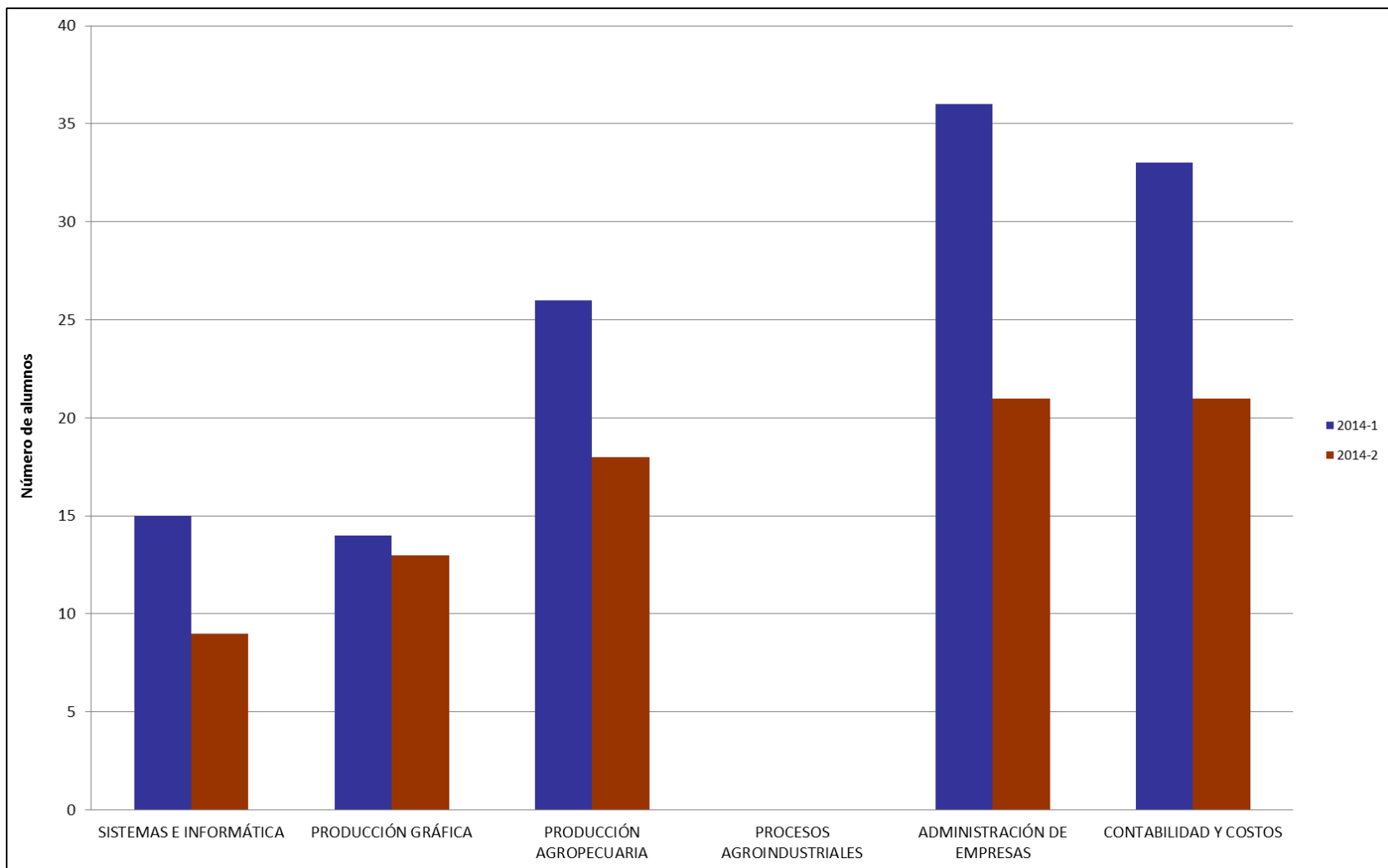



**GRÁFICO 7.1 TOTAL ALUMNOS MATRICULADOS EN PASANTÍA
Ciclo Tecnológico y Profesional - Sede Principal**

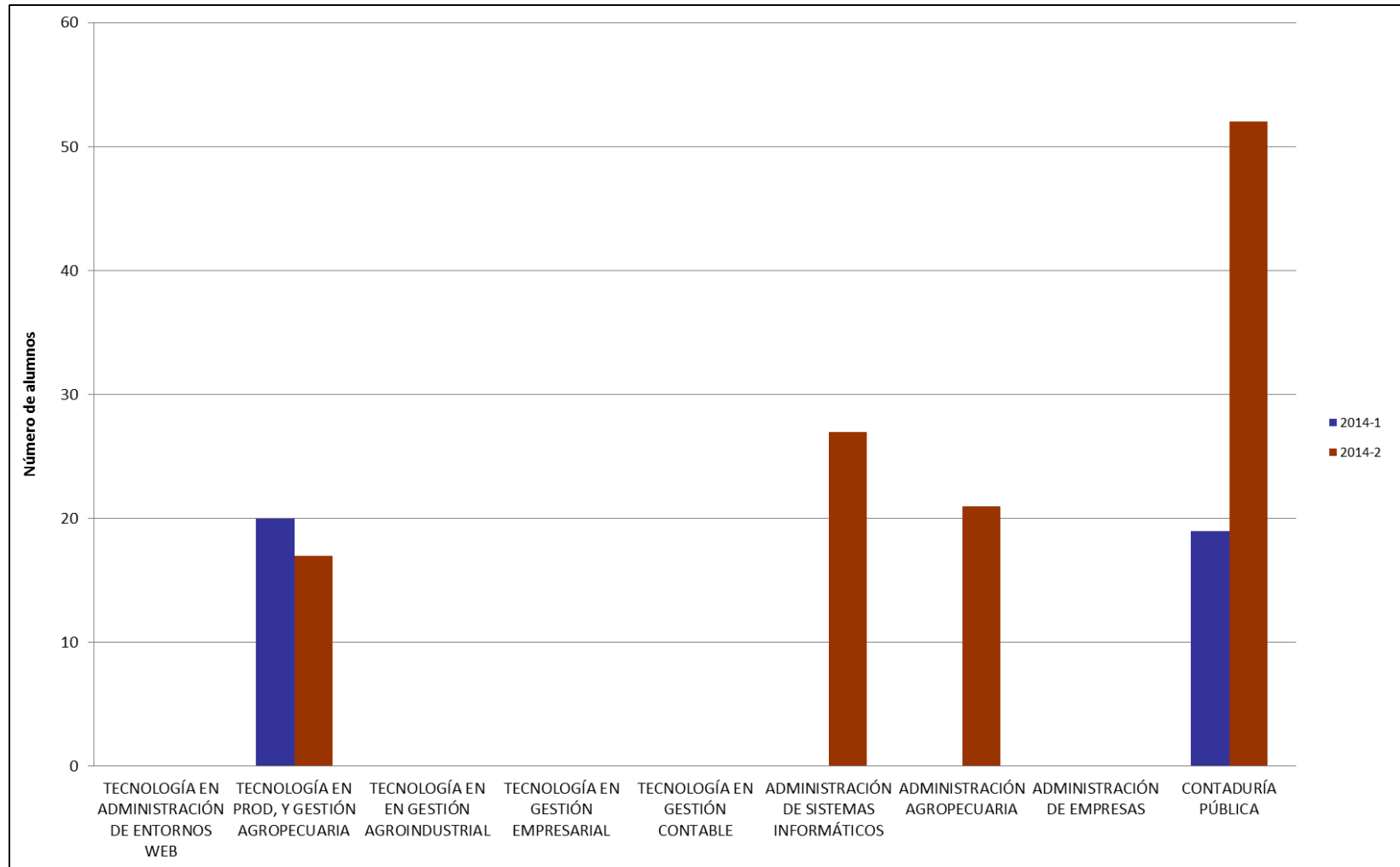



**GRÁFICO 7.2 TOTAL ALUMNOS MATRICULADOS EN PASANTÍA
CERES - Ciclo Técnico y Tecnológico**

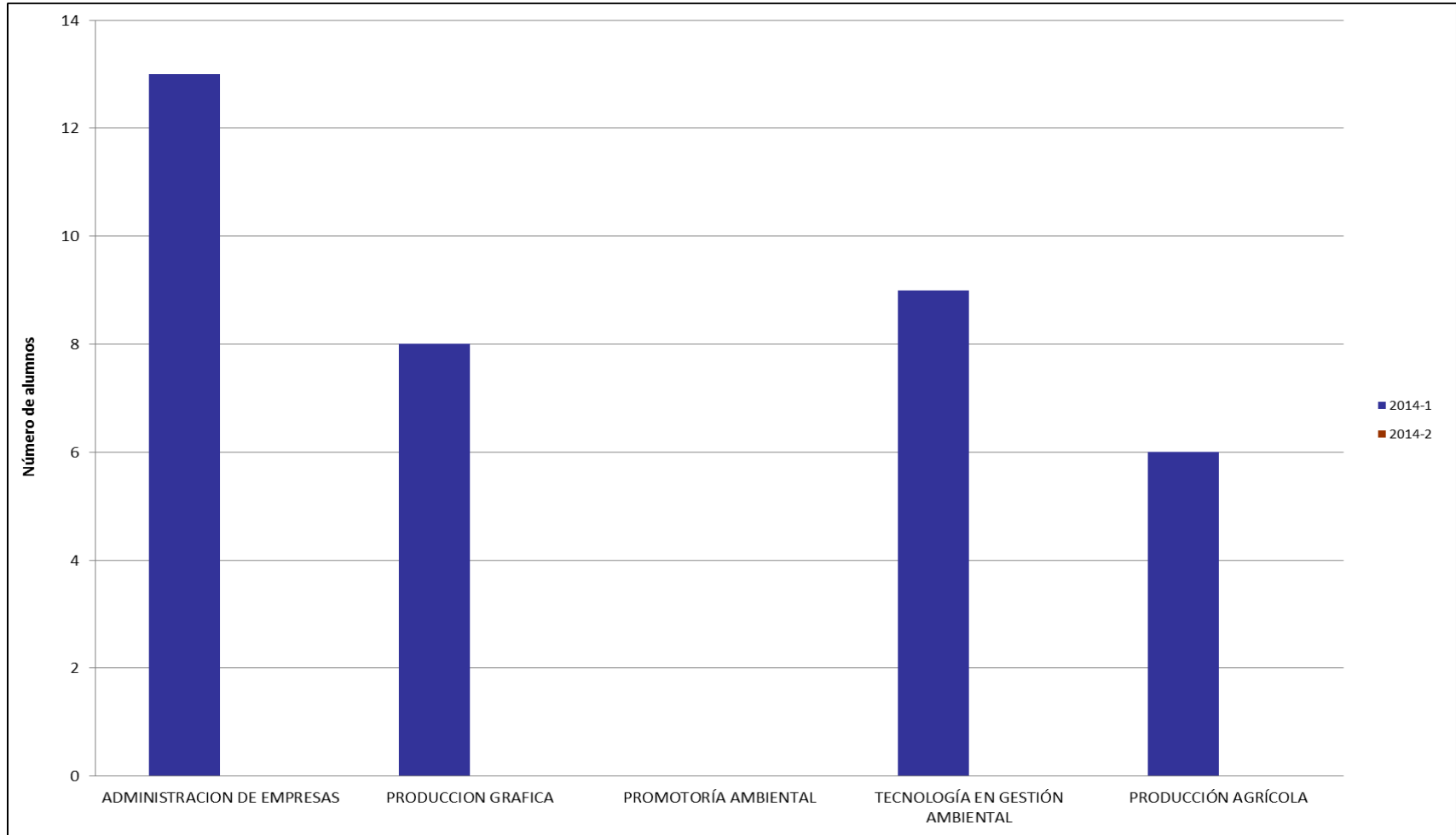



Instituto de Educación Técnica Profesional de Roldanillo, Valle - INTEP
ANUARIO ESTADÍSTICO AÑO 2014
POBLACIÓN ESTUDIANTIL

TABLA 8. ESTUDIANTES POR ESTRATO

PROGRAMAS ACADÉMICOS	2014-1				2014-2			
	Estrato 1	Estrato 2	Estrato 3	TOTAL	Estrato 1	Estrato 2	Estrato 3	TOTAL
SEDE PRINCIPAL								
CICLO TÉCNICO PROFESIONAL								
TECNICO PROFESIONAL EN SISTEMAS E INFORMÁTICA	68	37	2	107	55	23	2	80
TECNICO PROFESIONAL EN PRODUCCIÓN GRÁFICA	32	26	1	59	32	17	2	51
TECNICO PROFESIONAL EN PRODUCCIÓN AGROPECUARIA	106	73	5	184	85	64	3	152
TECNICO PROFESIONAL EN PROCESOS ADMINISTRATIVOS	39	13	2	54	47	22	2	71
TECNICO PROFESIONAL EN CONTABILIDAD Y COSTOS	117	48	1	166	110	35	3	148
TECNICO PROFESIONAL EN PROCESOS AGROINDUSTRIALES	6	4	1	11	7	4	1	12
TECNICO PROFESIONAL EN ADMINISTRACION DE EMPRESAS	51	30	4	85	37	18	0	55
TECNICO PROFESIONAL EN PROMOTORIA AMBIENTAL	0	0	0	0	15	7	0	22
TOTAL CICLO TÉCNICO PROFESIONAL	419	231	16	666	388	190	13	591
CICLO TECNOLÓGICO								
TECNOLOGÍA EN PRODUCCIÓN Y GESTIÓN AGROPECUARIA	10	21	3	34	10	17	4	31
TECNOLOGÍA EN GESTIÓN EMPRESARIAL	9	9	0	18	12	11	2	25
TECNOLOGÍA EN GESTIÓN CONTABLE	19	16	1	36	30	14		44
TOTAL CICLO TECNOLÓGICO	38	46	4	88	52	42	6	100
CICLO PROFESIONAL								
ADMINISTRACION AGROPECUARIA	5	14	3	22	17	32	6	55
ADMINISTRACION DE SISTEMAS INFORMATICOS	5	17	2	0	5	16	1	22
ADMINISTRACIÓN DE EMPRESAS	0	0	0	0	6	8	1	15
CONTADURÍA PÚBLICA	36	57	5	98	35	54	6	95
TOTAL CICLO PROFESIONAL	46	88	10	98	63	110	14	187
TOTAL SEDE PRINCIPAL	503	365	30	852	503	342	33	878



Instituto de Educación Técnica Profesional de Roldanillo, Valle - INTEP
ANUARIO ESTADÍSTICO AÑO 2014
POBLACIÓN ESTUDIANTIL

CERES								
CERES EL DOVIO								
TECNICO PROFESIONAL EN ADMINISTRACION DE EMPRESAS	5	7	0	12	0	0	0	0
TECNICO PROFESIONAL EN PROCESOS ADMINISTRATIVOS	0	0	0	0	8	6	0	14
TECNICO PROFESIONAL EN SISTEMAS E INFORMATICA	11	0	0	11	8	0	0	8
TECNICO PROFESIONAL EN PRODUCCION GRAFICA	1	8	0	9	0	0	0	0
TECNICO PROFESIONAL EN CONTABILIDAD Y COSTOS	13	2	0	15	15	2	0	17
TECNOLOGIA EN GESTION AMBIENTAL	7	3	0	10	0	0	0	0
TECNOLOGÍA EN GESTIÓN EMPRESARIAL	0	0	0	0	3	5	0	8
TOTAL CERES EL DOVIO	37	20	0	57	34	13	0	47
CERES CALI COMUNA 1-18-19-20								
TECNICO PROFESIONAL EN CONTABILIDAD Y COSTOS CALI	0	0	0	0	0	0	0	0
TOTAL CERES CALI COMUNA 1-18-19-20	0	0	0	0	2	23	6	31
TOTAL CERES	37	20	0	57	36	36	6	78
TOTAL ESTUDIANTES INTEP	540	385	30	955	539	378	39	956
	57%	40%	3%		56%	40%	4%	

Fuente: Registro y Control Académico

Fecha: 24/03/2015



GRÁFICO 8. ESTUDIANTES MATRICULADOS POR ESTRATO 2014-1
Sede Principal

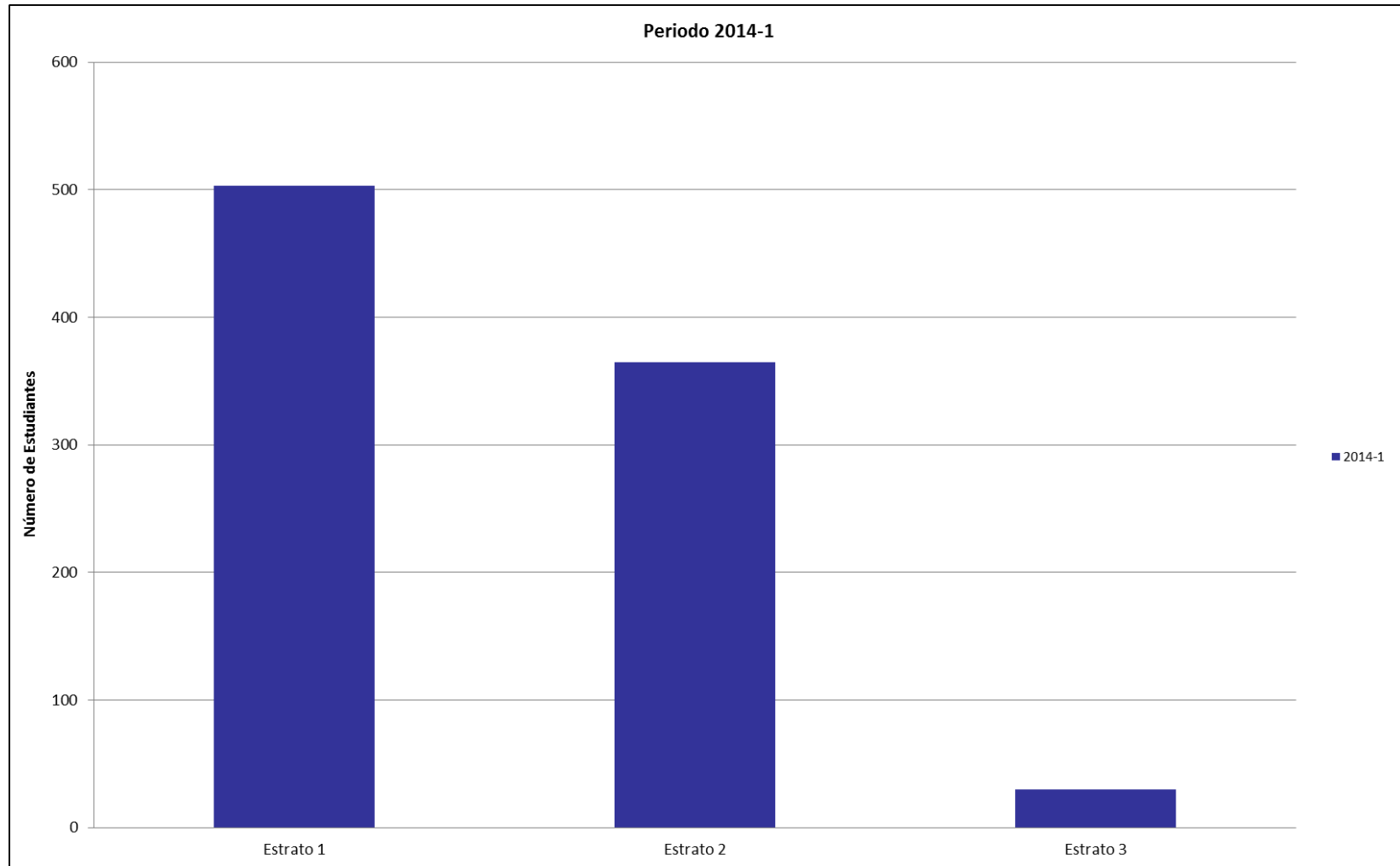



**GRÁFICO 8.1 ESTUDIANTES MATRICULADOS POR ESTRATO 2014-1
CERES**





GRÁFICO 8,2 ESTUDIANTES MATRICULADOS POR ESTRATO 2014-2
Sede Principal



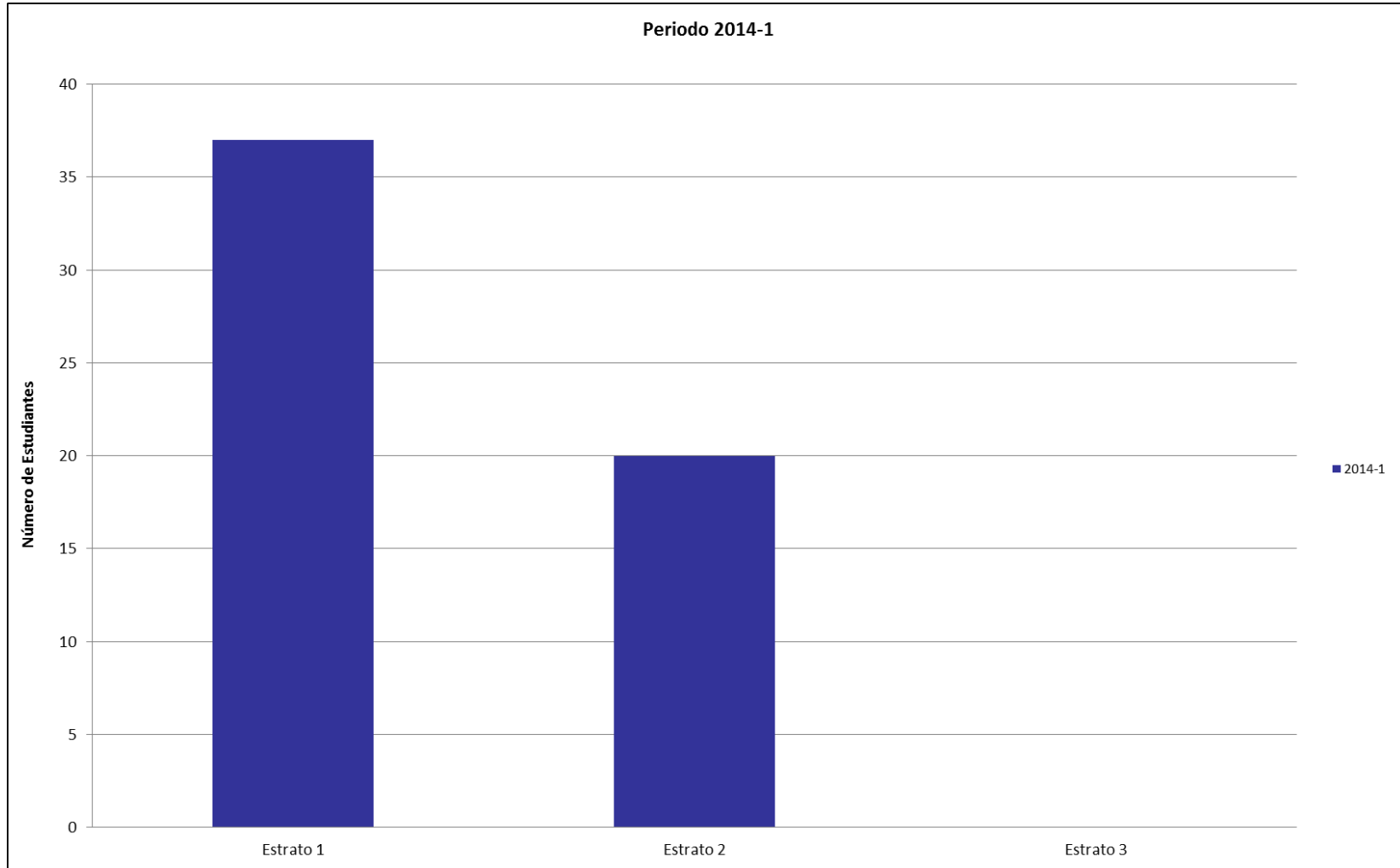
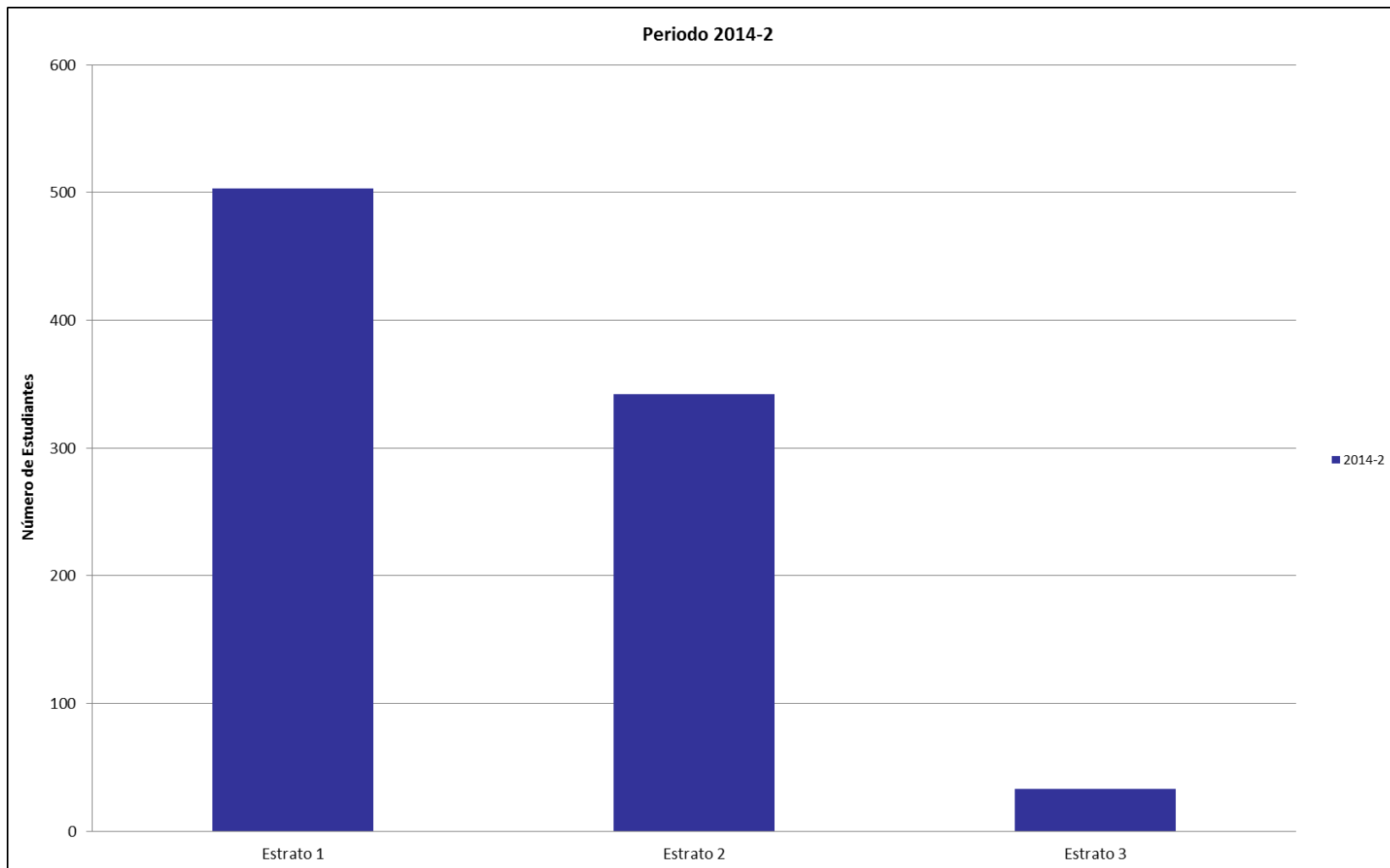

**GRÁFICO 8.3 ESTUDIANTES MATRICULADOS POR ESTRATO 2014-2
CERES**

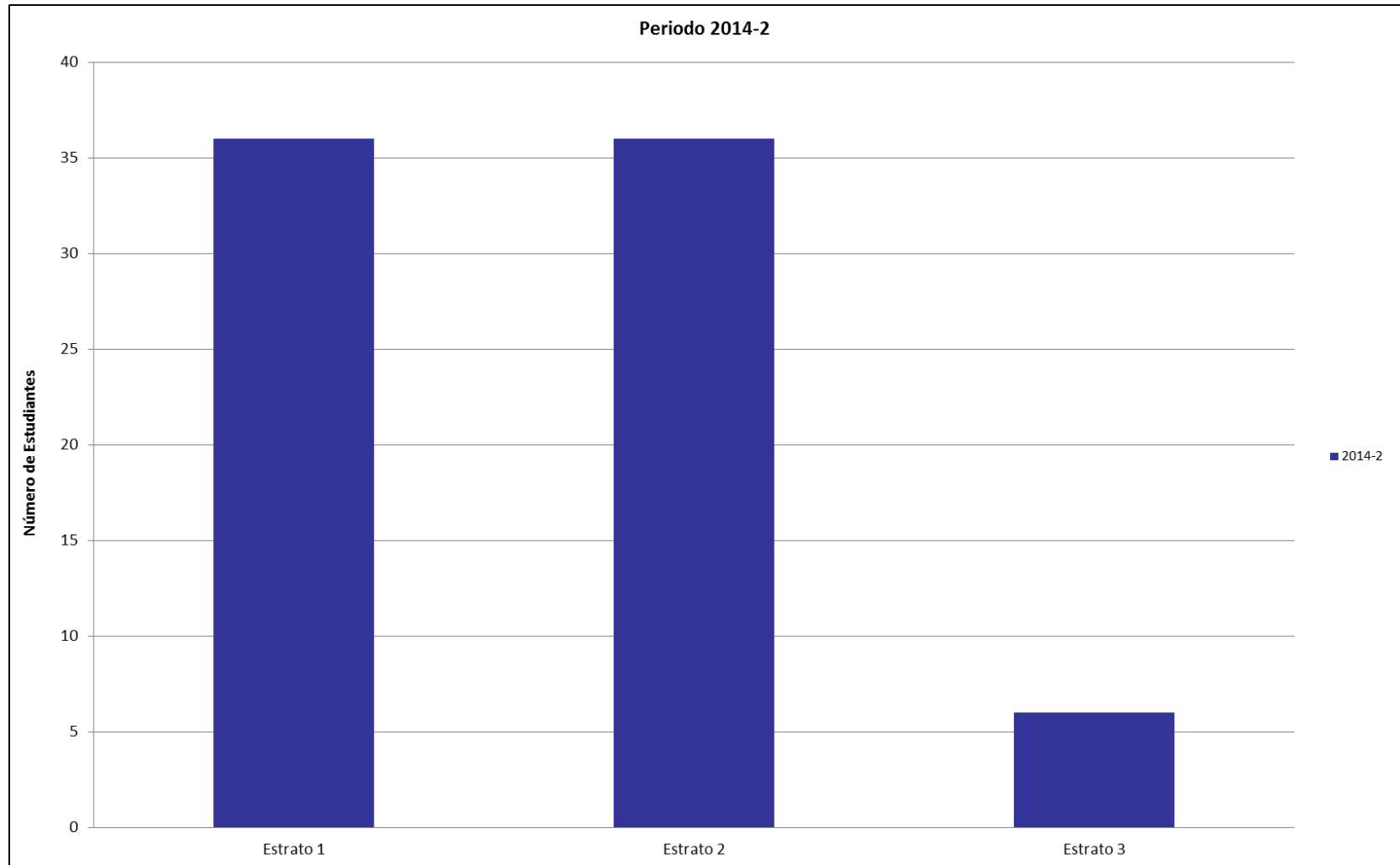



1.6 ANÁLISIS DE ALUMNOS EGRESADOS Y GRADUADOS POR PROGRAMA

Durante el año 2014, se otorgaron 319 títulos profesionales entre Técnicos, Tecnólogos y Profesionales Universitarios, los cuales cumplieron con todos los requisitos académicos y legales. Para el primer periodo se otorgaron 102 títulos y para el segundo periodo 217 títulos.

Comparando el año 2013 frente al año 2014, se presentó una disminución en el número de estudiantes graduados de 2%.

Del 100% de los estudiantes graduados, la participación por ciclos es la siguiente:

- La Sede Principal cuenta con un 98% de los estudiantes titulados; el ciclo Técnico Profesional presentó un 50%, el ciclo tecnológico el 26% y el ciclo profesional el 22%.
- La participación de los CERES es del 2% de los estudiantes titulados, el CERES de El Dovio con un porcentaje del 2% y los CERES de Cali y Barragán no hay graduados.

Es de notar que algunos de los estudiantes que egresan de la institución no todos se graduaron, esto se debe entre otras cosas, a la no presentación del informe final de práctica o pasantía en el ciclo técnico o al trabajo dirigido de grado en los ciclos tecnológico o profesional.



Instituto de Educación Técnica Profesional de Roldanillo, Valle - INTEP
ANUARIO ESTADÍSTICO AÑO 2014

TABLA 9. TOTAL ALUMNOS EGRESADOS POR PROGRAMA 2014

PROGRAMAS ACADÉMICOS	PERIODO		2014-1					2014-2					TOTAL AÑO					
	FEM	%	MAS	%	TOTAL	FEM	%	MAS	%	TOTAL	FEM	%	MAS	%	TOTAL	MED	%	
SEDE PRINCIPAL																		
CICLO TÉCNICO PROFESIONAL																		
TECNICO PROFESIONAL EN SISTEMAS E INFORMÁTICA	3	23	10	77	13	3	5	6	67	9	6	27	16	73	22	11	5	
TECNICO PROFESIONAL EN PRODUCCIÓN GRÁFICA	5	29	12	71	17	0	0	0	0	0	5	29	12	71	17	9	4	
TECNICO PROFESIONAL EN PRODUCCIÓN AGROPECUARIA	10	33	20	67	30	4	5	11	73	15	14	31	31	69	45	23	10	
TECNICO PROFESIONAL EN PROCESOS AGROINDUSTRIALES	0	0	0	0	0	0	0	0	0	0	0	0	0	0	0	0	0	
TECNICO PROFESIONAL EN ADMINISTRACIÓN DE EMPRESAS	24	65	13	35	37	12	25	11	48	23	36	60	24	40	60	30	14	
TECNICO PROFESIONAL EN CONTABILIDAD Y COSTOS	24	73	9	27	33	24	0	0	0	24	48	84	9	16	57	29	13	
TOTAL CICLO TÉCNICO PROFESIONAL	66	51	64	49	130	43	61	28	39	71	109	54	92	46	201	101	47	
CICLO TECNOLÓGICO																		
TECNOLOGÍA EN ADMINISTRACIÓN DE ENTORNOS WEB	0	0	0	0	0	0	0	0	0	0	0	0	0	0	0	0	0	
TECNOLOGÍA EN PROD. Y GESTIÓN AGROPECUARIA	4	18	18	82	22	1	6	17	94	18	5	13	35	88	40	20	9	
TECNOLOGÍA EN EN GESTIÓN AGROINDUSTRIAL	0	0	0	0	0	0	0	0	0	0	0	0	0	0	0	0	0	
TECNOLOGÍA EN GESTIÓN EMPRESARIAL	13	68	6	32	19	0	0	0	0	0	13	68	6	32	19	10	4	
TECNOLOGÍA EN GESTIÓN CONTABLE	11	55	9	45	20	13	72	5	28	18	24	63	14	37	38	19	9	
TOTAL CICLO TECNOLÓGICO	28	46	33	54	61	14	23	22	61	36	42	43	55	57	97	49	22	
CICLO PROFESIONAL																		
ADMINISTRACIÓN DE SISTEMAS INFORMÁTICOS	0	0	0	0	0	4	18	18	82	22	4	18	18	82	22	11	5	
ADMINISTRACIÓN AGROPECUARIA	0	0	0	0	0	6	29	15	71	21	6	29	15	71	21	11	5	
ADMINISTRACIÓN DE EMPRESAS	0	0	0	0	0	0	0	0	0	0	0	0	0	0	0	0	0	
CONTADURÍA PÚBLICA	12	71	5	29	17	33	77	10	23	43	45	75	15	25	60	30	14	
TOTAL CICLO PROFESIONAL	12	71	5	29	17	43	50	43	50	86	55	53	48	47	103	52	24	
TOTAL SEDE PRINCIPAL	106	51	102	49	208	100	52	93	48	193	206	51	195	49	401	201	93	
CERES																		
CERES EL DOVIO																		
CONTABILIDAD Y COSTOS	0	0	0	0	0	0	0	0	0	0	0	0	0	0	0	0	0	
SISTEMAS E INFORMÁTICA	0	0	0	0	0	0	0	0	0	0	0	0	0	0	0	0	0	
TECNICO PROFESIONAL EN PRODUCCION GRAFICA	1	11	8	89	9	0	0	0	0	0	1	11	8	89	9	5	2	
TECNICO PROFESIONAL EN ADMINISTRACION DE MEPRESAS	6	50	6	50	12	0	0	0	0	0	6	50	6	50	12	6	3	
PROMOTORÍA AMBIENTAL	0	0	0	0	0	0	0	0	0	0	0	0	0	0	0	0	0	
TECNOLOGÍA EN GESTIÓN AMBIENTAL	10	100	0	0	10	0	0	0	0	0	10	100	0	0	10	5	2	
TOTAL CERES EL DOVIO	17	55	14	45	31	0	0	0	0	0	17	55	14	45	31	16	7	
CERES CALI (Comunas 1,18,19,20)																		
TECNICO PROFESIONAL ENPRODUCCIÓN AGRÍCOLA	0	0	0	0	0	0	0	0	0	0	0	0	0	0	0	0	0	
TOTAL CERES EL AGUILA	0	0	0	0	0	0	0	0	0	0	0	0	0	0	0	0	0	
TOTAL CERES	17	55	14	45	31	0	0	0	0	0	17	55	14	45	31	16	7	
TOTAL ESTUDIANTES INTEP	123	51	116	49	239	100	52	93	48	193	223	52	209	48	432	216	100	

Fuente: Registro y Control Académico
Fecha: 24/03/2015



Instituto de Educación Técnica Profesional de Roldanillo, Valle - INTEP
ANUARIO ESTADÍSTICO AÑO 2014

TABLA 10. TOTAL ALUMNOS GRADUADOS POR PROGRAMA 2014

PROGRAMAS ACADÉMICOS	PERIODO					2014-1					2014-2					TOTAL AÑO				
	FEM	%	MAS	%	TOTAL	FEM	%	MAS	%	TOTAL	FEM	%	MAS	%	TOTAL	FEM	%	MAS	%	TOTAL
SEDE PRINCIPAL																				
CICLO TÉCNICO PROFESIONAL																				
TECNICO PROFESIONAL EN SISTEMAS E INFORMÁTICA	2	25	6	75	8	5	10	5	50	10	7	39	11	61	18	9	6			
TECNICO PROFESIONAL EN PRODUCCIÓN GRÁFICA	0	0	0	0	0	10	16	16	62	26	10	38	16	62	26	13	8			
TECNICO PROFESIONAL EN PRODUCCIÓN AGROPECUARIA	0	0	12	100	12	5	7	15	75	20	5	16	27	84	32	16	10			
TECNICO PROFESIONAL EN PROCESOS AGROINDUSTRIALES	0	0	2	100	2	0	0	0	0	0	0	0	2	100	2	1	1			
TECNICO PROFESIONAL EN ADMINISTRACIÓN DE EMPRESAS	1	100	0	0	1	25	73	13	34	38	26	67	13	33	39	20	12			
TECNICO PROFESIONAL EN CONTABILIDAD Y COSTOS	10	63	6	38	16	22	103	6	21	28	32	73	12	27	44	22	14			
TOTAL CICLO TÉCNICO PROFESIONAL	13	33	26	67	39	67	55	55	45	122	80	50	81	50	161	81	50			
CICLO TECNOLÓGICO																				
TECNOLOGÍA EN ADMINISTRACIÓN DE ENTORNOS WEB	0	0	1	100	1	1	50	1	50	2	1	33	2	67	3	2	1			
TECNOLOGÍA EN PROD. Y GESTIÓN AGROPECUARIA	0	0	1	100	1	2	13	13	87	15	2	13	14	88	16	8	5			
TECNOLOGÍA EN EN GESTIÓN AGROINDUSTRIAL	0	0	0	0	0	0	0	1	100	1	0	0	1	100	1	1	0			
TECNOLOGÍA EN GESTIÓN EMPRESARIAL	1	100	0	0	1	10	67	5	33	15	11	69	5	31	16	8	5			
TECNOLOGÍA EN GESTIÓN CONTABLE	22	73	8	27	30	10	63	6	38	16	32	70	14	30	46	23	14			
TOTAL CICLO TECNOLÓGICO	23	173	10	227	33	23	193	26	308	49	46	184	36	316	82	41	26			
CICLO PROFESIONAL																				
ADMINISTRACIÓN DE SISTEMAS INFORMÁTICOS	0	0	5	100	5	2	18	9	82	11	2	13	14	88	16	8	5			
ADMINISTRACIÓN AGROPECUARIA	0	0	0	0	0	0	0	1	100	1	0	0	1	100	1	1	0			
ADMINISTRACIÓN DE EMPRESAS	9	90	1	10	10	1	50	1	50	2	10	83	2	17	12	6	4			
CONTADURÍA PÚBLICA	8	73	3	27	11	23	77	7	23	30	31	76	10	24	41	21	13			
TOTAL CICLO PROFESIONAL	17	65	9	35	26	26	59	18	41	44	43	61	27	39	70	35	22			
TOTAL SEDE PRINCIPAL	53	54	45	46	98	116	54	99	46	215	169	54	144	46	313	157	98			
CERES																				
CERES EL DOVIO																				
TECNICO PROFESIONAL EN CONTABILIDAD Y COSTOS	0	0	0	0	0	0	0	0	0	0	0	0	0	0	0	0	0			
TECNICO PROFESIONAL EN SISTEMAS E INFORMÁTICA	0	0	2	100	2	0	0	0	0	0	0	0	2	100	2	1	1			
TECNICO PROFESIONAL EN PRODUCCIÓN AGRICOLA	2	100	0	0	2	0	0	0	0	0	2	100	0	0	2	1	1			
TECNICO PROFESIONAL EN PROMOTORÍA AMBIENTAL	0	0	0	0	0	0	0	0	0	0	0	0	0	0	0	0	0			
TECNOLOGÍA EN GESTIÓN AMBIENTAL	0	0	0	0	0	1	50	1	50	2	1	50	1	50	2	1	1			
TOTAL CERES EL DOVIO	2	50	2	50	4	1	50	1	50	2	3	50	3	50	6	3	2			
CERES EL AGUILA																				
PRODUCCIÓN AGRÍCOLA	0	0	0	0	0	0	0	0	0	0	0	0	0	0	0	0	0			
TOTAL CERES EL AGUILA	0	0	0	0	0	0	0	0	0	0	0	0	0	0	0	0	0			
TOTAL CERES	2	50	2	50	4	1	50	1	50	2	3	50	3	50	6	3	2			
TOTAL ESTUDIANTES INTEP	55	54	47	46	102	117	54	100	46	217	172	54	147	46	319	160	100			



Instituto de Educación Técnica Profesional de Roldanillo, Valle - INTEP
ANUARIO ESTADÍSTICO AÑO 2014

TABLA 11. EVOLUCIÓN DE ALUMNOS GRADUADOS POR PROGRAMA 2009-2014

PROGRAMAS ACADÉMICOS	TOTAL AÑO 2009	TOTAL AÑO 2010	TOTAL AÑO 2011	TOTAL AÑO 2012	TOTAL AÑO 2013	TOTAL AÑO 2014
SEDE PRINCIPAL						
CICLO TÉCNICO PROFESIONAL						
TECNICO PROFESIONAL EN SISTEMAS E INFORMÁTICA	29	34	42	38	29	18
TECNICO PROFESIONAL EN PRODUCCIÓN GRÁFICA	24	10	9	7	7	26
TECNICO PROFESIONAL EN PRODUCCIÓN AGROPECUARIA	45	20	31	31	34	32
TECNICO PROFESIONAL EN PROCESOS AGROINDUSTRIAL	14	13	4	20	3	2
TECNICO PROFESIONAL EN ADMINISTRACIÓN DE EMPRESAS	24	30	16	18	26	39
TECNICO PROFESIONAL EN CONTABILIDAD Y COSTOS	25	39	38	48	42	44
SECRETARIADO EJECUTIVO SISTEMATIZADO	10	12	0	1	0	0
TECNICO PROFESIONAL EN MERCADEO Y VENTAS	2	1	0	0	0	0
TECNICO PROFESIONAL EN INGENIERÍA DE SISTEMAS	0	1	0	0	0	0
TECNICO PROFESIONAL EN MANEJO Y EXTENSIÓN AMBIENTAL	0	2	1	1	2	0
TECNICO PROFESIONAL EN PRODUCCIÓN DE SEMILLAS	0	0	1	0	0	0
TOTAL CICLO TÉCNICO PROFESIONAL	173	162	142	164	143	161
CICLO TECNOLÓGICO						
TECNOLOGÍA EN ADMINISTRACIÓN DE ENTORNOS WEB	0	2	9	43	21	3
TECNOLOGÍA EN PROD. Y GESTIÓN AGROPECUARIA	11	30	40	21	35	16
TECNOLOGÍA EN EN GESTIÓN AGROINDUSTRIAL	0	0	10	16	9	1
TECNOLOGÍA EN GESTIÓN EMPRESARIAL	5	19	9	45	1	16
TECNOLOGÍA EN GESTIÓN CONTABLE	38	25	30	4	36	46
TOTAL CICLO TECNOLÓGICO	54	76	98	129	102	82
CICLO PROFESIONAL						
ADMINISTRACIÓN DE SISTEMAS INFORMÁTICOS	0	0	0	16	0	16
ADMINISTRACIÓN AGROPECUARIA	0	0	27	18	23	1
ADMINISTRACIÓN DE EMPRESAS	0	0	0	34	2	12
CONTADURÍA PÚBLICA	30	19	29	55	3	41
TOTAL CICLO PROFESIONAL	30	19	56	123	28	70
TOTAL SEDE PRINCIPAL	257	257	296	416	273	313
CERES						
CERES EL DOVIO						
TECNICO PROFESIONAL EN CONTABILIDAD Y COSTOS (E)	4	0	0	16	0	0
TECNICO PROFESIONAL EN SISTEMAS E INFORMÁTICA (E)	5	1	5	6	3	2
TECNICO PROFESIONAL EN PROMOTORÍA AMBIENTAL (E)	0	0	15	4	13	0
TECNICO PROFESIONAL EN PRODUCCION AGRICOLA	0	0	0	20	2	2
TECNOLOGÍA EN GESTIÓN AMBIENTAL (Dovio)	0	0	0	20	12	2
TECNOLOGÍA EN GESTIÓN CONTABLE (Dovio)	0	8	0	0	18	0
TECNOLOGÍA EN GESTIÓN AGRÍCOLA (Dovio)	0	9	0	0	0	0
TECNICO PROFESIONAL EN SECRETARIADO EJECUTIVO	14	0	0	0	0	0
TOTAL CERES EL DOVIO	23	18	20	66	48	6
CERES CALI - Comunas 1,18,19,20						
TECNICO PROFESIONAL EN CONTABILIDAD Y COSTOS (E)	0	7	4	1	0	0
TECNICO PROFESIONAL EN SISTEMAS E INFORMÁTICA (E)	23	11	11	0	0	0
TOTAL CERES CALI	23	18	15	1	0	0
CERES BARRAGÁN						
TECNICO PROFESIONAL EN CONTABILIDAD Y COSTOS (E)	0	1	0	0	1	0
TECNICO PROFESIONAL EN SISTEMAS E INFORMÁTICA (E)	0	19	44	0	1	0
TECNICO PROFESIONAL EN PRODUCCIÓN AGROPECUARIA	3	12	10	1	1	0
TOTAL CERES BARRAGÁN	3	32	54	1	3	0
TOTAL CERES	49	68	89	68	51	6
TOTAL ESTUDIANTES INTEP	306	325	385	484	324	319



GRÁFICO 9. EVOLUCIÓN GRADUADOS POR PROGRAMA 2009-2014 Ciclo Técnico Profesional - Sede Principal





GRÁFICO 9.1 EVOLUCIÓN GRADUADOS POR PROGRAMA 2009-2014 Ciclo Tecnológico y Profesional - Sede Principal



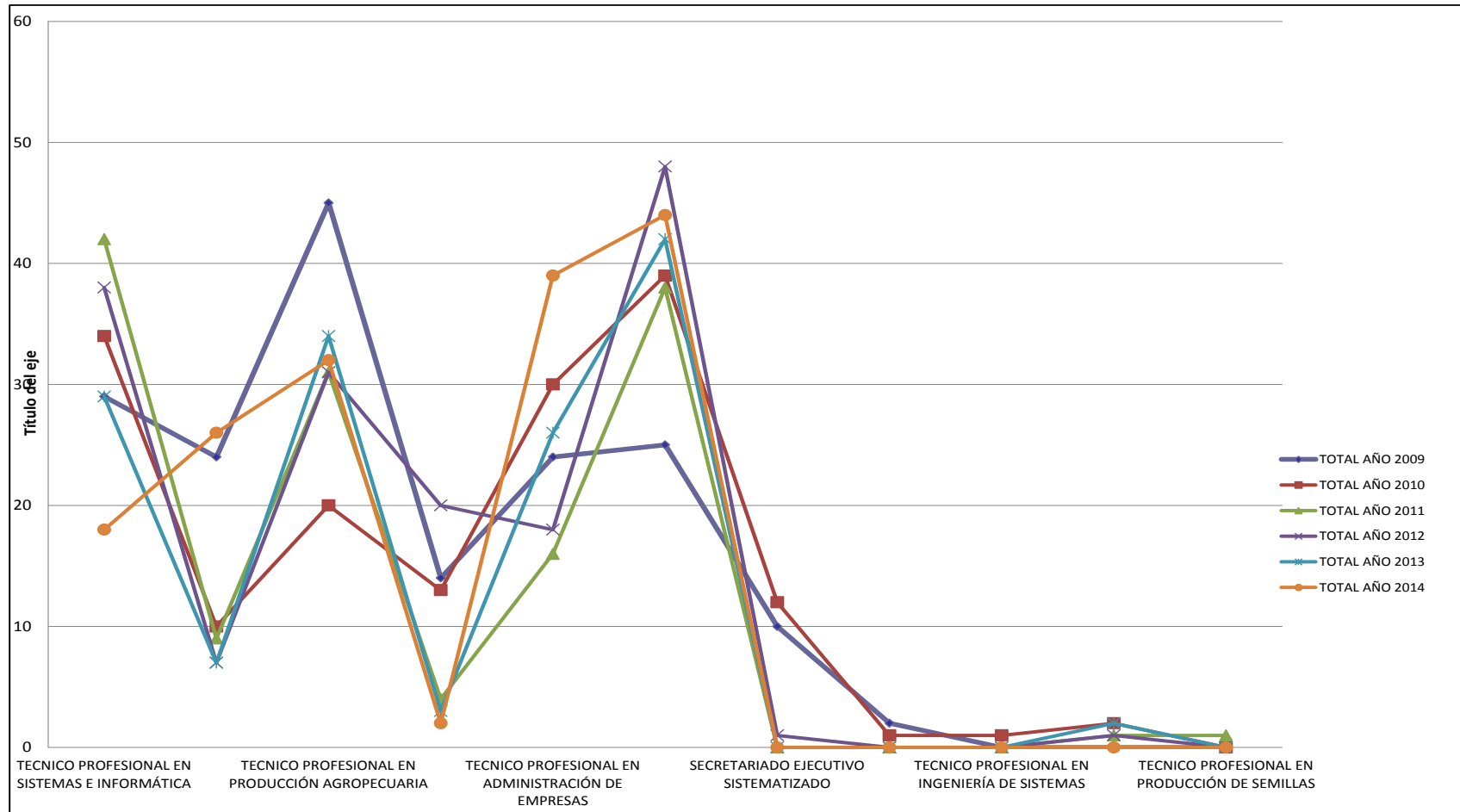

GRÁFICO 9.2 EVOLUCIÓN GRADUADOS POR PROGRAMA 2009-2014 CERES



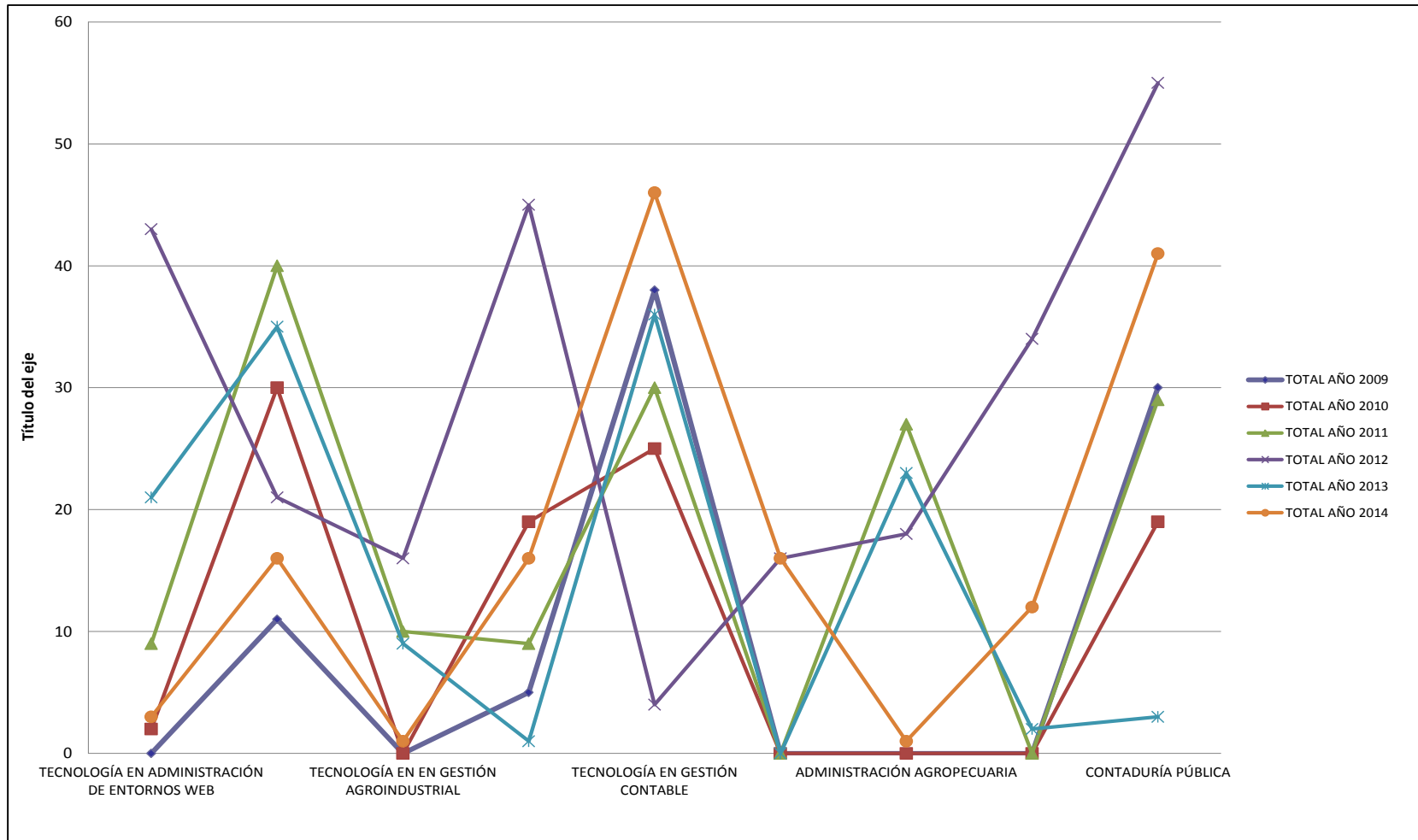

TABLA 12. EGRESADOS Y GRADUADOS POR PROGRAMA 2014

PROGRAMAS ACADÉMICOS	2014-1			2014-2		
	Egresa.	Gradua.	%	Egresa.	Gradua.	%
SEDE PRINCIPAL						
CICLO TÉCNICO PROFESIONAL						
TECNICO PROFESIONAL EN SISTEMAS E INFORMÁTICA	13	8	61,5	19	10	53
TECNICO PROFESIONAL EN PRODUCCIÓN GRÁFICA	17	0	0,0	0	26	0
TECNICO PROFESIONAL EN PRODUCCIÓN AGROPECUARIA	30	12	40,0	15	20	133
TECNICO PROFESIONAL EN PROCESOS AGROINDUSTRIALES	0	2	0,0	0	0	0
TECNICO PROFESIONAL EN ADMINISTRACIÓN DE EMPRESAS	37	1	2,7	23	38	165
TECNICO PROFESIONAL EN CONTABILIDAD Y COSTOS	33	16	48,5	14	28	200
TOTAL CICLO TÉCNICO PROFESIONAL	130	39	30	71	122	172
CICLO TECNOLÓGICO						
TECNOLOGÍA EN ADMINISTRACIÓN DE ENTORNOS WEB	0	1	0	0	2	0
TECNOLOGÍA EN PROD. Y GESTIÓN AGROPECUARIA	22	1	4,5	18	15	83
TECNOLOGÍA EN EN GESTIÓN AGROINDUSTRIAL	0	0	0	0	1	0
TECNOLOGÍA EN GESTIÓN EMPRESARIAL	19	1	5,3	0	15	0
TECNOLOGÍA EN GESTIÓN CONTABLE	20	30	150	18	16	89
TOTAL CICLO TECNOLÓGICO	61	33	54	36	49	136
CICLO PROFESIONAL						
ADMINISTRACIÓN DE SISTEMAS INFORMÁTICOS	0	5	0	22	11	50
ADMINISTRACIÓN AGROPECUARIA	0	0	0	21	1	5
ADMINISTRACIÓN DE EMPRESAS	0	10	0	0	2	0
CONTADURÍA PÚBLICA	17	11	65	43	30	70
TOTAL CICLO PROFESIONAL	17	26	153	86	44	51
TOTAL SEDE PRINCIPAL	208	98	47	193	215	111
CERES						
CERES EL DOVIO						
TECNICO PROFESIONAL EN CONTABILIDAD Y COSTOS	0	0	0	0	0	0
TECNICO PROFESIONAL EN SISTEMAS E INFORMÁTICA	0	2	0	0	0	0
TECNICO PROFESIONAL EN PRODUCCION GRAFICA	9	0	0	0	0	0
TECNICO PROFESIONAL EN PRODUCCION AGRICOLA	0	2	0	0	0	0
TECNICO PROFESIONAL EN ADMINISTRACION DE EMPRESAS	12	0	0	0	0	0
TECNICO PROFESIONAL EN PROMOTORÍA AMBIENTAL	0	0	0	0	0	0
TECNOLOGÍA EN GESTIÓN AMBIENTAL	10	0	0	0	2	0
TOTAL CERES EL DOVIO	31	4	13	0	2	0
TOTAL CERES	31	4	13	0	2	0
TOTAL ESTUDIANTES INTEP	239	102	43	193	217	112

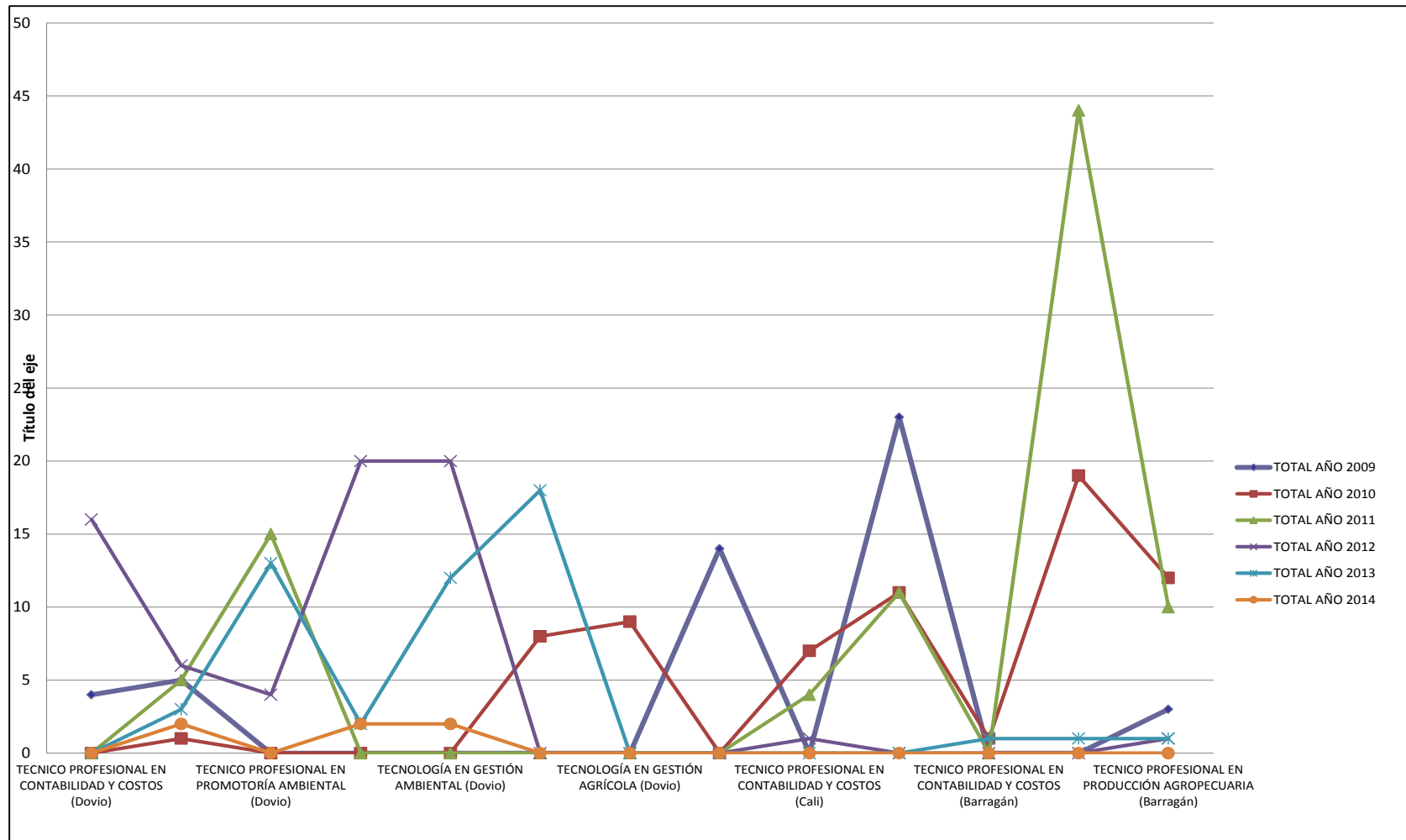

1.7 ANÁLISIS DE DESERCIÓN 2014.

Para el año 2014 la deserción presentada fue del 25%.

SEDE PRINCIPAL

En el ciclo Técnico Profesional, presento un aumento en la deserción de un 34%, el ciclo Tecnológico presento una disminución en la deserción del 77% y el ciclo profesional presentó un aumento en la deserción del 89%.

CERES

En los Centros Regionales de Educación Superior, se presentó una disminución 39% con relación al año anterior.



TABLA 13. EVOLUCIÓN DE LA DESERCIÓN 2009-2014

PROGRAMAS ACADÉMICOS	TOTAL AÑO 2009	TOTAL AÑO 2010	TOTAL AÑO 2011	TOTAL AÑO 2012	TOTAL AÑO 2013	TOTAL AÑO 2014
SEDE PRINCIPAL						
CICLO TÉCNICO PROFESIONAL						
SISTEMAS E INFORMÁTICA	51	34	50	19	19	51
PRODUCCIÓN GRÁFICA	11	3	9	19	20	24
PRODUCCIÓN AGROPECUARIA	46	29	40	53	57	62
PROCESOS AGROINDUSTRIALES	6	4	2	0	1	7
ADMINISTRACIÓN DE EMPRESAS	17	15	16	36	33	33
CONTABILIDAD Y COSTOS	26	46	35	42	28	35
TOTAL CICLO TÉCNICO PROFESIONAL	157	131	152	169	158	212
CICLO TECNOLÓGICO						
TECNOLOGÍA EN ADMINISTRACIÓN DE ENTORNOS WEB	0	0	4	2	11	0
TECNOLOGÍA EN PROD. Y GESTIÓN AGROPECUARIA	0	0	4	2	13	2
TECNOLOGÍA EN EN GESTIÓN AGROINDUSTRIAL	0	0	0	2	3	2
TECNOLOGÍA EN GESTIÓN EMPRESARIAL	0	1	4	0	1	0
TECNOLOGÍA EN GESTIÓN CONTABLE	4	1	4	7	7	4
TOTAL CICLO TECNOLÓGICO	4	2	16	13	35	8
CICLO PROFESIONAL						
ADMINISTRACIÓN DE SISTEMAS INFORMÁTICOS	0	0	0	2	1	5
ADMINISTRACIÓN AGROPECUARIA	0	2	0	8	13	2
ADMINISTRACIÓN DE EMPRESAS	0	0	1	0	2	4
CONTADURÍA PÚBLICA	0	3	0	2	3	25
TOTAL CICLO PROFESIONAL	0	5	1	12	19	36
TOTAL SEDE PRINCIPAL	161	138	169	194	212	256
CERES						
CERES EL DOVIO						
CONTABILIDAD Y COSTOS (Dovio)	0	0	1	0	50	31
SISTEMAS E INFORMÁTICA (Dovio)	8	17	14	3	34	27
PROMOTORÍA AMBIENTAL (Dovio)	7	0	11	6	7	0
PRODUCCIÓN AGRÍCOLA (Dovio)	0	6	6	1	0	0
TECNOLOGÍA EN GESTIÓN AMBIENTAL (Dovio)	0	0	0	10	4	0
TOTAL CERES EL DOVIO	15	23	32	20	95	58
CERES CALI - Comunas 1,18,19,20						
SISTEMAS E INFORMÁTICA (Cali)	7	0	0	0	0	0
TOTAL CERES CALI	7	0	0	0	0	0
CERES BARRAGÁN						
SISTEMAS E INFORMÁTICA (Barragán)	41	1	0	0	0	0
TOTAL CERES BARRAGÁN	41	1	0	0	0	0
TOTAL CERES	63	24	32	20	95	58
TOTAL ESTUDIANTES INTEP	224	162	201	214	307	314



GRÁFICO 10. EVOLUCIÓN DE LA DESERCIÓN 2009-2014 Ciclo Técnico Profesional - Sede Principal





GRÁFICO 10.1 EVOLUCIÓN DESERCIÓN 2009-2014 Ciclo Tecnológico y Profesional - Sede Principal



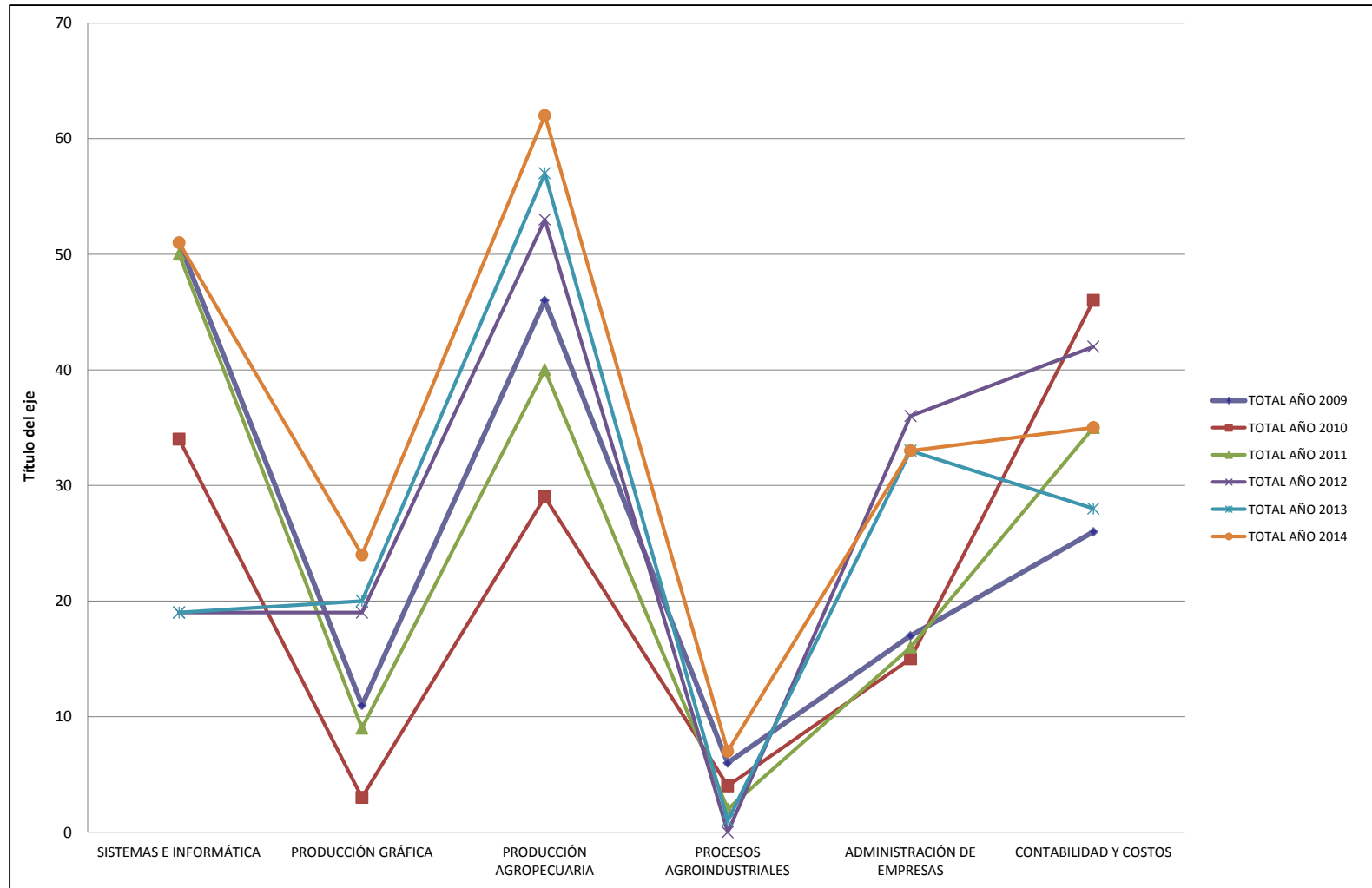

GRÁFICO 10.2 EVOLUCIÓN DESERCIÓN 2009-2014 CERES



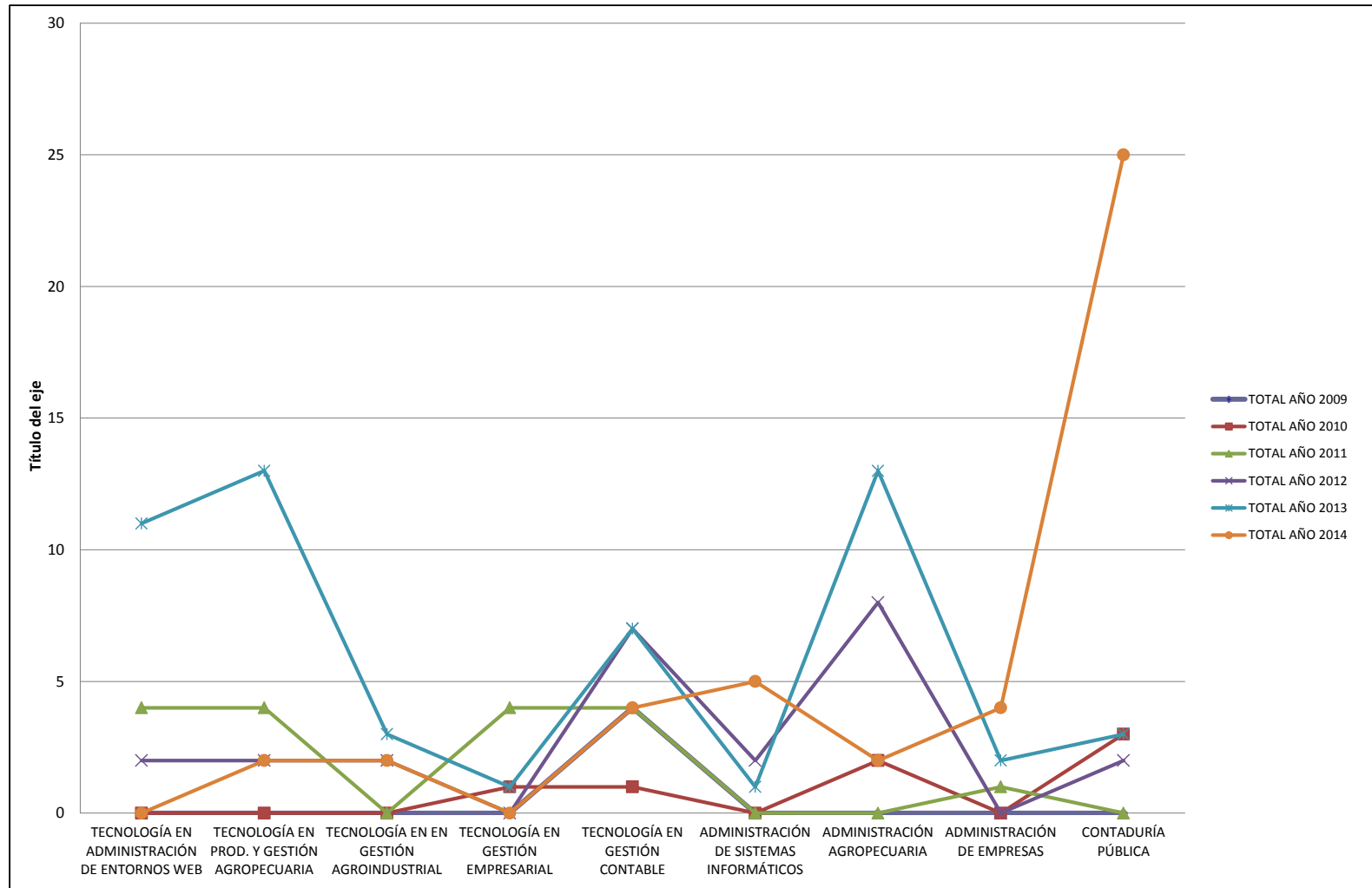
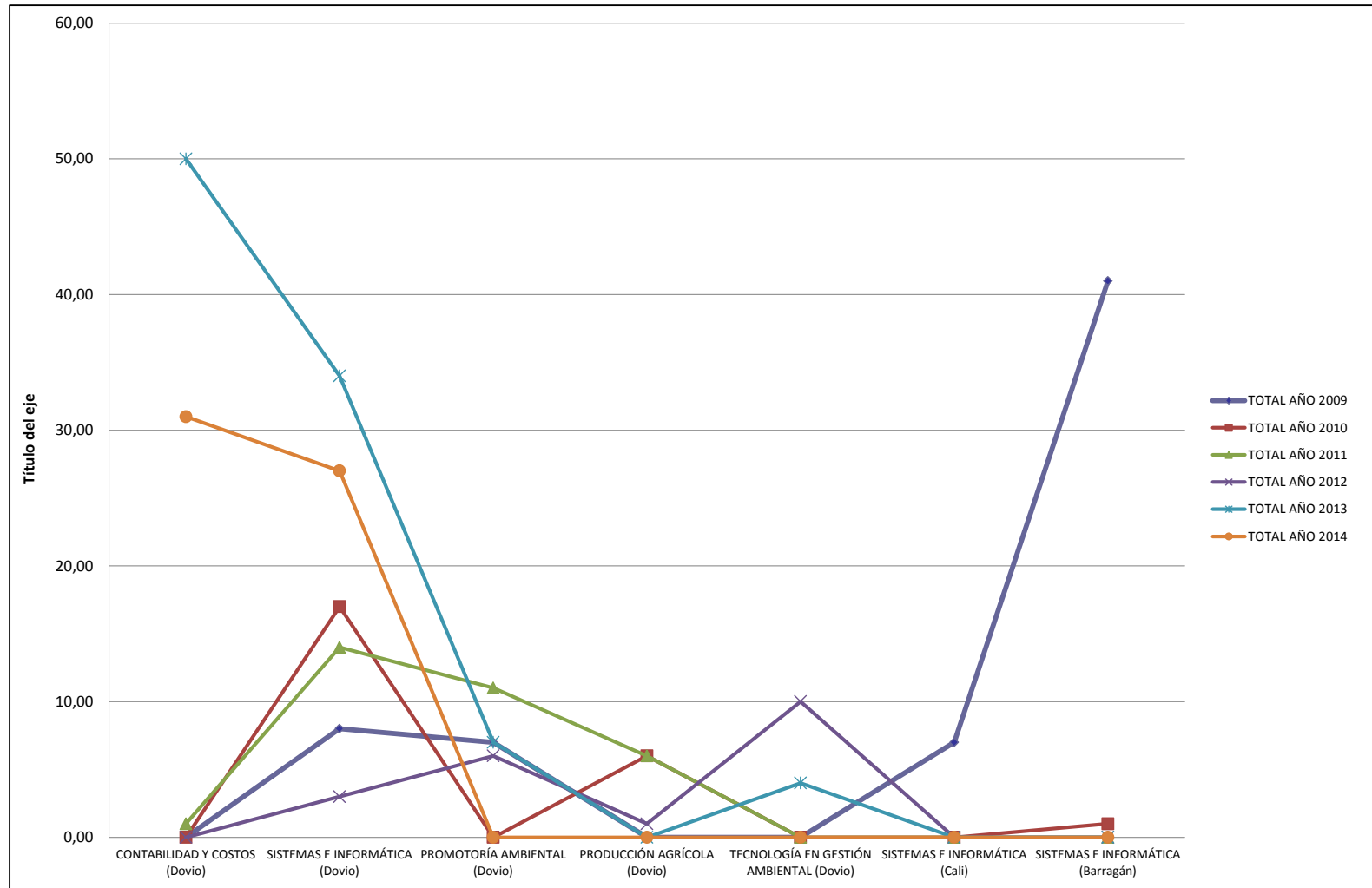

2- RECURSOS HUMANOS AÑO 2014



Certificado SC 7118-1
GP 178-1



Comprometidos con la Excelencia

Carrera 7 N° 10-20 PBX (57-2) 229 8586 FAX Ext. 115 Roldanillo, Valle del Cauca Colombia
www.intep.edu.co - e-mail: rectoria@intep.edu.co





2.1 PERSONAL ADMINISTRATIVO

El personal administrativo de planta del INTEP está integrado por 23 funcionarios 12 mujeres y 11 hombres. La clasificación por niveles es la siguiente: 2 directivos, 6 profesionales, 3 técnicos, 12 asistenciales.

El grado de formación del total del personal administrativo es:

- 2 posee título de maestría,
- 6 son Especialistas
- 5 son Profesionales Universitarios
- 3 poseen título de tecnólogo
- 2 son técnicos,
- 4 posee título de bachiller y
- 1 cuentan con estudios de Básica Primaria.

Como el recurso humano en planta no es suficiente, se requiere la contratación de personal administrativo para desempeñar diferentes labores. La modalidad de contratación es la siguiente: un promedio de 23 funcionarios como supernumerarios, 12 docentes de planta con funciones administrativas y un promedio de 13 docentes ocasionales, de igual forma contamos con 43 monitores como apoyo a las diferentes dependencias del INTEP.



Tabla 14 . CLASIFICACIÓN DEL PERSONAL ADMINISTRATIVO DE PLANTA POR NIVELES

CARGOS	FEMENINO	%	MASCULINO	%	TOTAL
DIRECTIVO	1	8	1	9	2
PROFESIONAL	4	33	2	18	6
TÉCNICO	1	8	2	18	3
ASISTENCIAL	6	50	6	55	12
TOTAL	12	100	11	100	23

Fuente: Secretaría General
Fecha: Junio 2014

Gráfico No. 11 CLASIFICACIÓN DEL PERSONAL ADMINISTRATIVO DE PLANTA POR NIVELES AÑO 2014

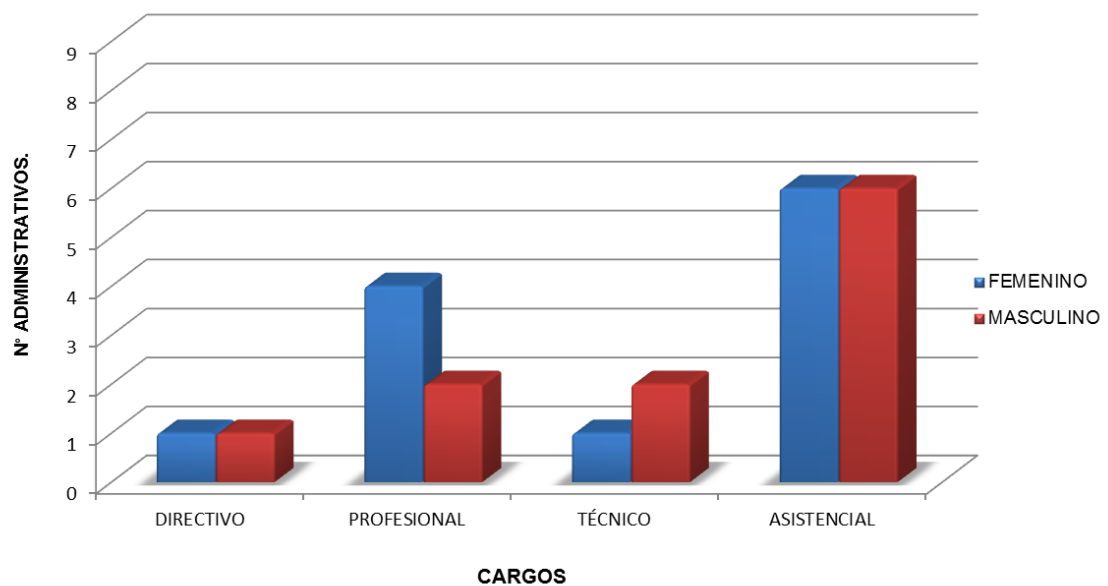



**Tabla 14.1 CLASIFICACIÓN DE LOS ADMINISTRATIVOS DE PLANTA
POR SEXO**

SEXO	2014-1	%	2014-2	%
FEMENINO	12	52	12	52
MASCULINO	11	48	11	48
TOTAL	23	100	23	100

Fuente: Secretaría General
Fecha: Junio 2014

**Gráfico No. 11.1 CLASIFICACIÓN DE LOS ADMINISTRATIVOS POR SEXO
AÑO 2014**





Tabla 15. DISTRIBUCIÓN PERSONAL ADMINISTRATIVO POR CARGOS

NOMBRE DEL CARGO	CODIGO	GRADO
RECTORIA		
RECTOR DE INSTITUCION TECNICA PROFESIONAL	0151	05
SECRETARIA	4178	10
PLANTA GLOBAL		
SECRETARIO GENERAL DE INSTITUCION TECNICA PROFESIONAL	0161	01
PROFESIONAL UNIVERSITARIO	2044	03
PROFESIONAL UNIVERSITARIO	2044	03
PROFESIONAL UNIVERSITARIO	2044	02
PROFESIONAL UNIVERSITARIO	2044	02
PROFESIONAL UNIVERSITARIO	2044	02
PROFESIONAL UNIVERSITARIO	2044	01
TECNICO	3100	12
TECNICO OPERATIVO	3132	09
TECNICO ADMINISTRATIVO	3124	07
PAGADOR	4173	18
AUXILIAR ADMINISTRATIVO	4044	11
AUXILIAR ADMINISTRATIVO	4044	05
AUXILIAR ADMINISTRATIVO	4044	02
AYUDANTE	4069	03
SECRETARIO	4178	10
SECRETARIO	4178	10
SECRETARIO	4178	13
CELADOR	4097	04
CELADOR	4097	04
CELADOR	4097	03
AUXILIAR DE SERVICIOS GENERALES	4064	05
AUXILIAR DE SERVICIOS GENERALES	4064	02

Fuente: Secretaría General
Fecha: Junio 2014

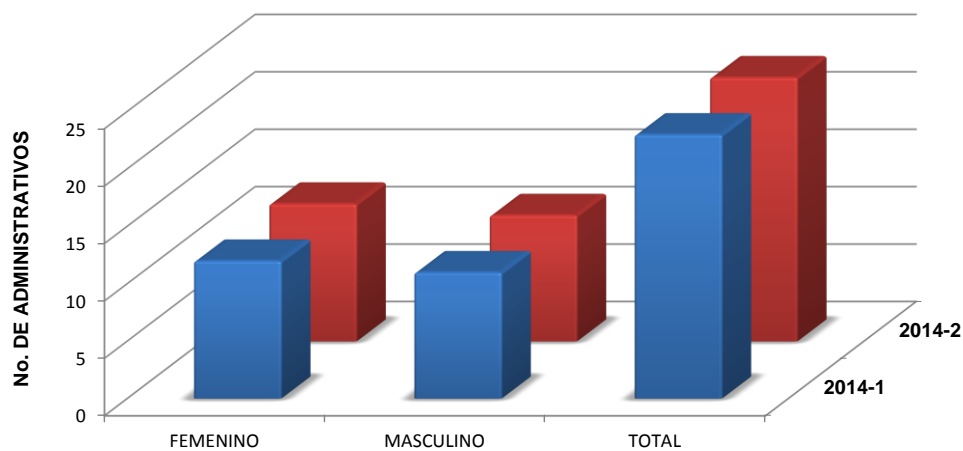

Instituto de Educación Técnica Profesional de Roldanillo, Valle - INTEP
ANUARIO ESTADÍSTICO AÑO 2014
RECURSOS HUMANOS

Tabla 16. DISTRIBUCIÓN DEL PERSONAL ADMINISTRATIVO POR DEPENDENCIA.

N°	DEPENDENCIAS	PERSONAL					TOTAL
		PLANTA	SUPER	DOCENTE PLANTA	DOCENTE OCASIONAL	MONITORES	
1	ARCHIVO	2	0	0	0	1	3
2	ALMACEN	0	1	0	0	2	3
3	CENTRO DE PRODUCCIÓN AUDIOVISUALES	1	0	0	0	0	1
4	IMPRESOS Y PUBLICACIONES	1	0	0	0	0	1
5	BIBLIOTECA	0	2	0	0	7	9
6	BIENESTAR UNIVERSITARIO	0	2	0	1	7	10
7	CEDEAGRO	0	0	1	1	1	3
8	CONTABILIDAD	2	0	0	0	1	3
9	CONTROL INTERNO	1	1	0	0	0	2
10	COORDIN. DE PRACTICAS	0	0	1	0	0	1
11	COORDIN. SALAS DE COMPUTO	0	2	0	0	0	2
12	CREDITO	0	1	0	0	2	3
13	EXTENSION	1	0	0	0	0	1
14	INVESTIGACION	1	0	3	3	0	7
15	MENSAJERIA	0	1	0	0	0	1
16	PAGADURIA	1	0	0	0	1	2
17	PAGINA WEB	0	0	1	1	0	2
18	PLANEACION	1	1	0	0	1	3
19	PRESUPUESTO	1	2	0	0	0	3
20	RECEPCION	0	0	0	0	0	0
21	RECTORÍA	2	0	0	0	1	3
22	REGISTRO Y CONTROL ACADÉMICO	1	1	0	0	2	4
23	SECRETARÍA GENERAL	7	3	1	1	1	13
24	SERVICIOS ADMINISTRATIVOS	0	0	0	1	1	2
25	UNIDADES ACADÉMICAS	1	3	3	3	10	20
26	DIRECTOR Y COORDINADOR ACADÉMICO	0	1	1	0	1	3
27	APOYO AL EGRESADO	0	1	0	0	0	1
28	EMPRENDIMIENTO-MERCADEO - COMUNICAC	0	1	0	1	4	6
29	FUNDAINTEP	0	0	0	0	0	0
29	COORDINACION TICS	0	0	1	1	0	2
	TOTAL	23	23	12	13	43	114

Fuente: Secretaría General
Fecha: Junio 2014



Gráfico No. 12 PERSONAL ADMINISTRATIVO POR DEPENDENCIAS 2014





Tabla 17. GRADO DE FORMACIÓN DE LOS ADMINISTRATIVOS DE PLANTA AÑO 2014

TITULO	2014-1	%	2014-2	%
MAESTRIA	2	9	2	9
ESPECIALISTA	6	26	6	26
PROFESIONAL	5	22	5	22
TECNOLÓGICO	3	13	3	13
TÉCNICO	2	9	2	9
BACHILLER	4	17	4	17
PRIMARIA	1	4	1	4
TOTAL	23	100	23	100

Fuente: Secretaría General
Fecha: Junio 2014

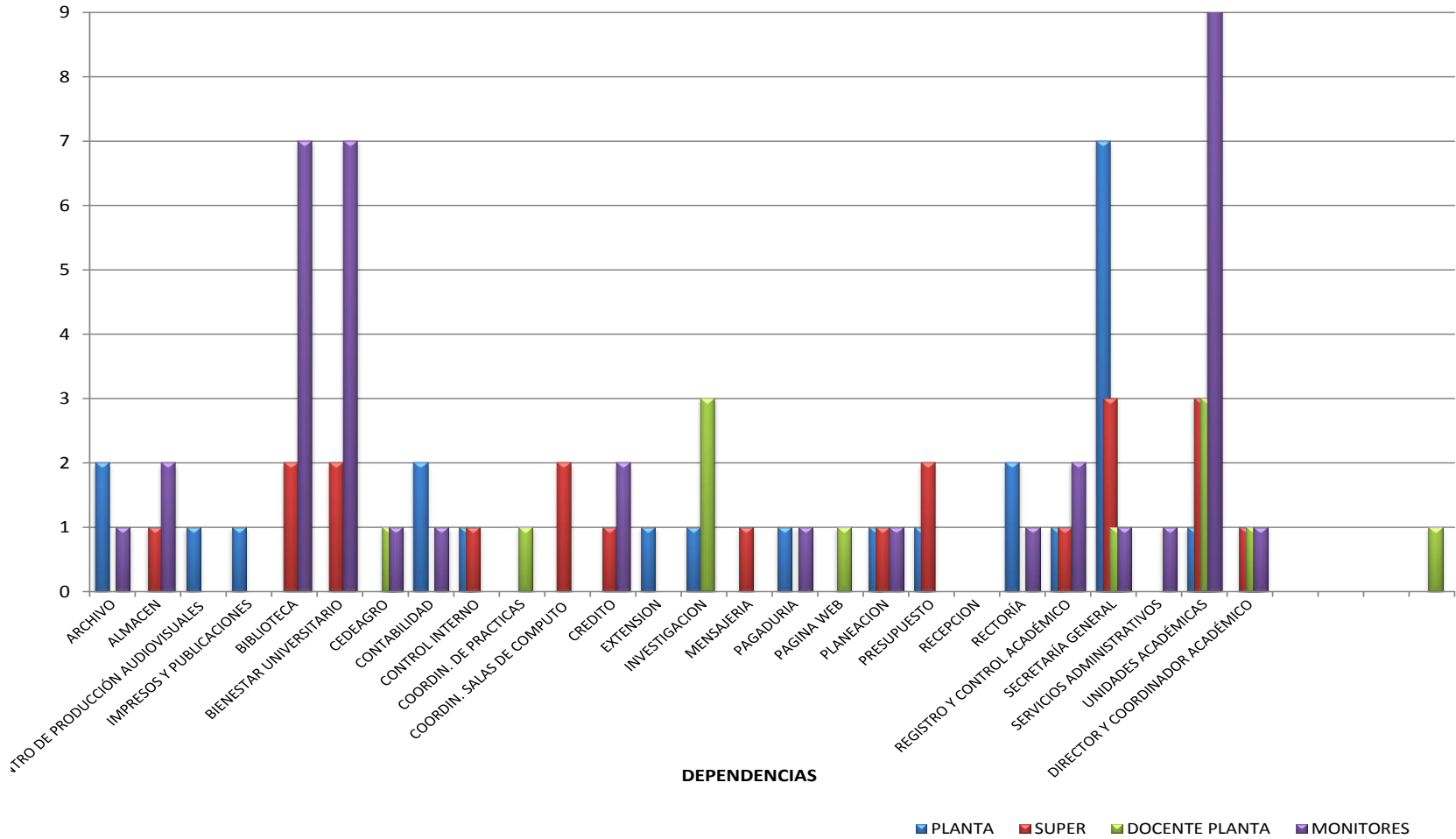
Gráfico No. 13 GRADO DE FORMACIÓN DE LOS ADMINISTRATIVOS DE PLANTA AÑO 2014

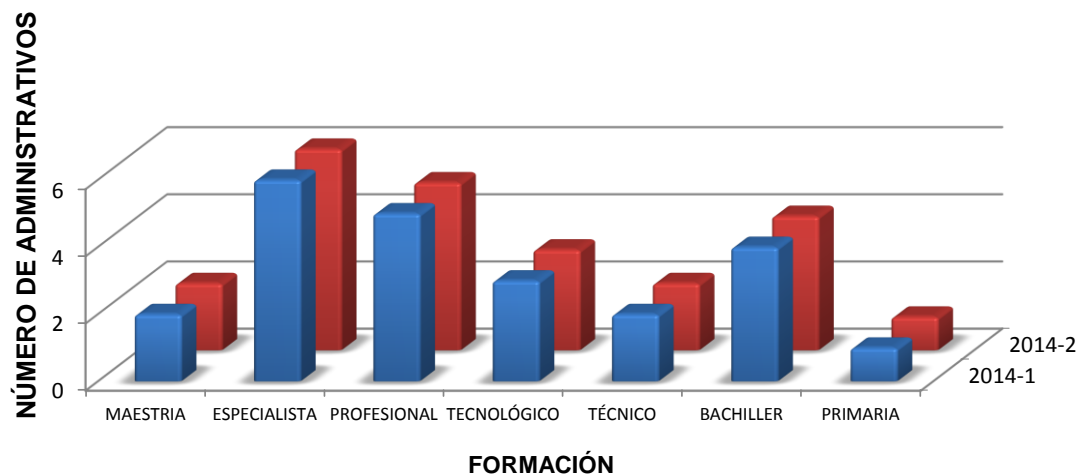



2.2 PERSONAL DOCENTE

Periodo 2014-1

Durante el primer semestre del año 2014, el INTEP contó con 23 docentes de planta, 12 hombres y 11 mujeres; de los cuales 18 tiene dedicación de medio tiempo y 5 de tiempo completo. Con referencia a la formación académica de los docentes de planta; 2 tienen título de magister, 17 son especialistas y 4 son profesionales.

En la modalidad de vinculación docente ocasional, se contó con 31 funcionarios: 15 mujeres y 16 hombres; 24 con dedicación de medio tiempo y 7 con dedicación de tiempo completo. La formación académica dichos docentes es de: 3 con título de magister, 13 especialistas, 12 profesionales, 2 tecnólogos y 1 técnicos.

Los docentes vinculados en Hora Cátedra fueron 83 de los cuales 61 hombres y 22 mujeres. La formación académica de dichos docentes es de: 9 con título de magister, 30 especialistas, 34 profesionales, 7 Tecnólogos y 3 técnicos profesionales.

Periodo 2014-2

En el segundo semestre del año 2014, se contó con 23 docentes de planta: 11 hombre y 12 mujeres; de los cuales 5 docentes de tiempo completo y 18 de medio tiempo. La formación académica de los docentes de planta 3 tienen título de magister, 16 son especialistas y 4 son profesionales.

En la modalidad de vinculación docente ocasional, se contó con 29 funcionarios: 14 mujeres y 15 hombres; 23 con dedicación de medio tiempo y 6 con dedicación de tiempo completo. La formación académica dichos docentes es de: 4 con título de magister, 11 especialistas, 12 profesionales, 2 tecnólogos y 0 técnicos.

Los docentes con vinculación de Hora Cátedra fueron de 98 funcionarios: 64 hombres y 34 mujeres. La formación académica de los docentes es: 11 con título de magister, 39 especialistas, 38 profesionales 7 Tecnólogos y 3 técnicos profesionales.



Tabla 18. CLASIFICACIÓN DE LOS DOCENTES DE PLANTA POR SEXO AÑO 2014

SEXO	HOMBRES	%	MUJERES	%	TOTAL
PRIMER PERIODO	12	52	11	48	23
SEGUNDO PERIODO	11	48	12	52	23
PROMEDIO AÑO	12	50	12	50	23

Fuente: Secretaría General
Fecha: Diciembre 2014

Gráfico No. 14 DOCENTES DE PLANTA POR SEXO AÑO 2014





Tabla 18.1 CLASIFICACIÓN DE LOS DOCENTES OCASIONALES POR SEXO AÑO 2014

SEXO	HOMBRES	%	MUJERES	%	TOTAL
PRIMER PERIODO	16	52	15	48	31
SEGUNDO PERIODO	15	52	14	48	29
PROMEDIO	16	52	15	48	30

Fuente: Secretaría General
Fecha: Diciembre 2014

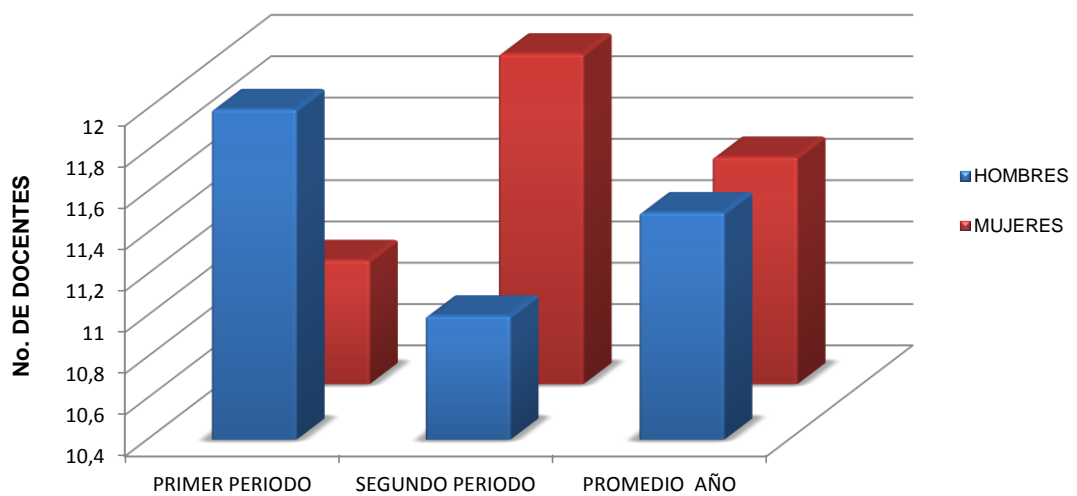
Gráfico No. 14.1 DOCENTES OCASIONALES POR SEXO AÑO 2014





Tabla 18.2 CLASIFICACIÓN DE LOS DOCENTES CATEDRÁTICOS POR SEXO AÑO 2014

SEXO	HOMBRES	%	MUJERES	%	TOTAL
PRIMER PERIODO	61	73	22	27	83
SEGUNDO PERIODO	64	65	34	35	98
TOTAL AÑO	125	139	56	61	181
PROMEDIO	63	69	28	31	91

Fuente: Secretaría General
Fecha: Diciembre 2014

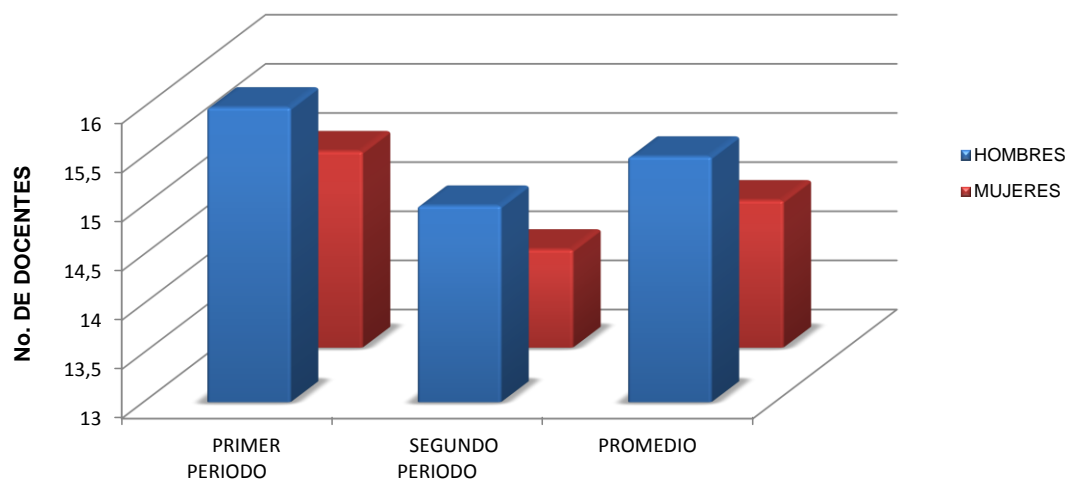
Gráfico No. 14.2 DOCENTES CATEDRATICOS POR SEXO AÑO 2014





Tabla 18.3 CLASIFICACIÓN DE LOS DOCENTES POR SEXO AÑO 2014

SEXO	HOMBRES	%	MUJERES	%	TOTAL
PRIMER PERIODO	89	65	48	35	137
SEGUNDO PERIODO	90	60	60	40	150
TOTAL AÑO	179	125	108	75	287
PROMEDIO	90	62	54	38	144

Fuente: Secretaría General
Fecha: Diciembre 2014

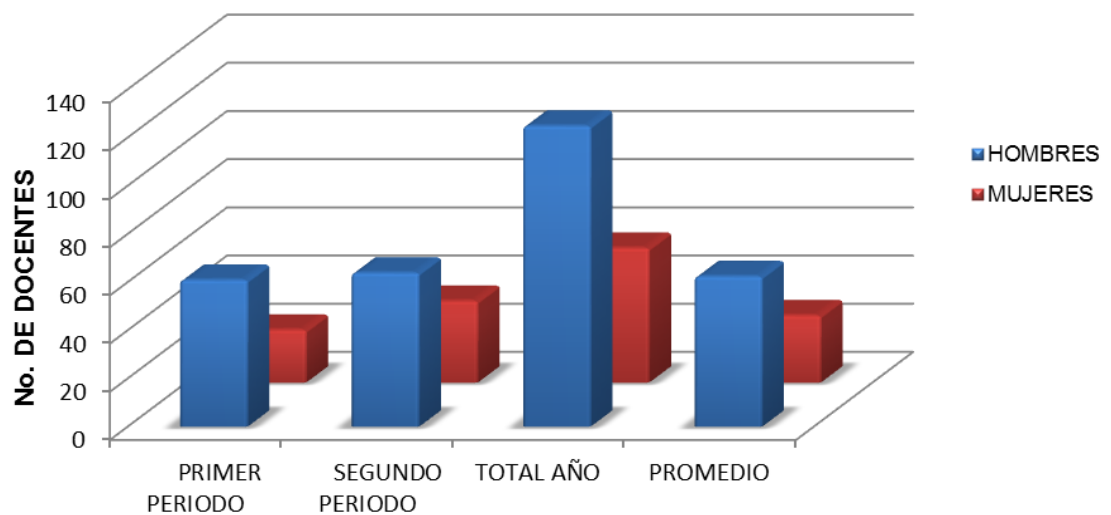
Gráfico No. 14.3 DOCENTES POR SEXO AÑO 2014





Tabla 19. DEDICACIÓN DE LOS DOCENTES DE PLANTA AÑO 2014

DEDICACIÓN	2014-1		2014-2		MEDIA	
	N°	%	N°	%	N°	%
MEDIO TIEMPO	18	78	18	78	18	78
TIEMPO COMPLETO	5	22	5	22	5	22
TOTAL	23	100	23	100	23	100

Fuente: Secretaría General
Fecha: Diciembre 2014

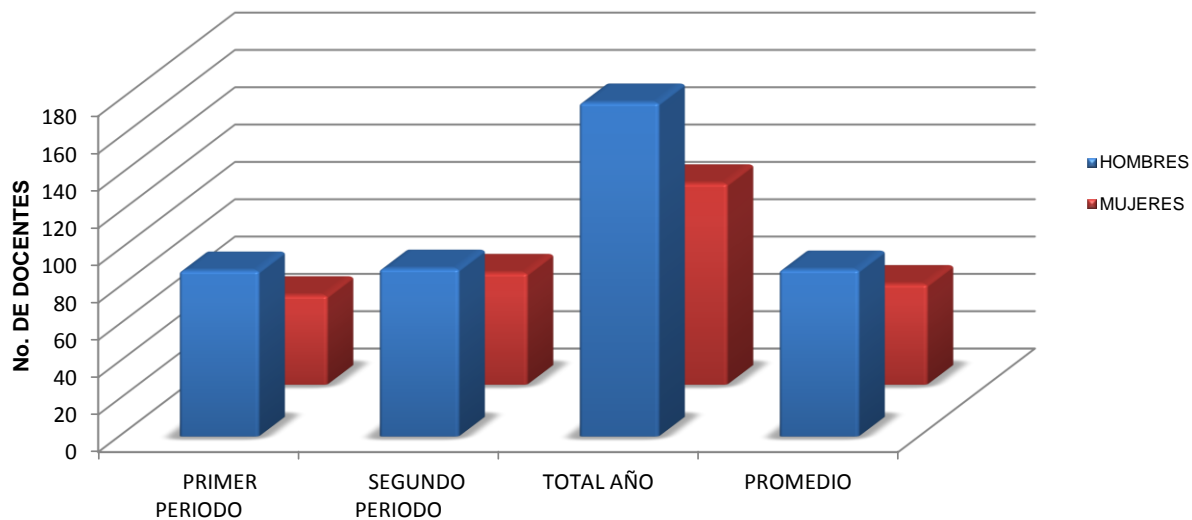
Gráfico No. 15 DEDICACIÓN DE LOS DOCENTES DE PLANTA AÑO 2014





Tabla 19.1 DEDICACIÓN DE LOS DOCENTES OCASIONALES AÑO 2014

DEDICACIÓN	2014-1		2014-2		MEDIA	
	N°	%	N°	%	N°	%
MEDIO TIEMPO	24	77	23	79	24	78
TIEMPO COMPLETO	7	23	6	21	7	22
HORA CÁTEDRA	0	0	0	0	0	0
TOTAL	31	100	29	100	30	100

Fuente: Secretaría General
Fecha: Diciembre 2014

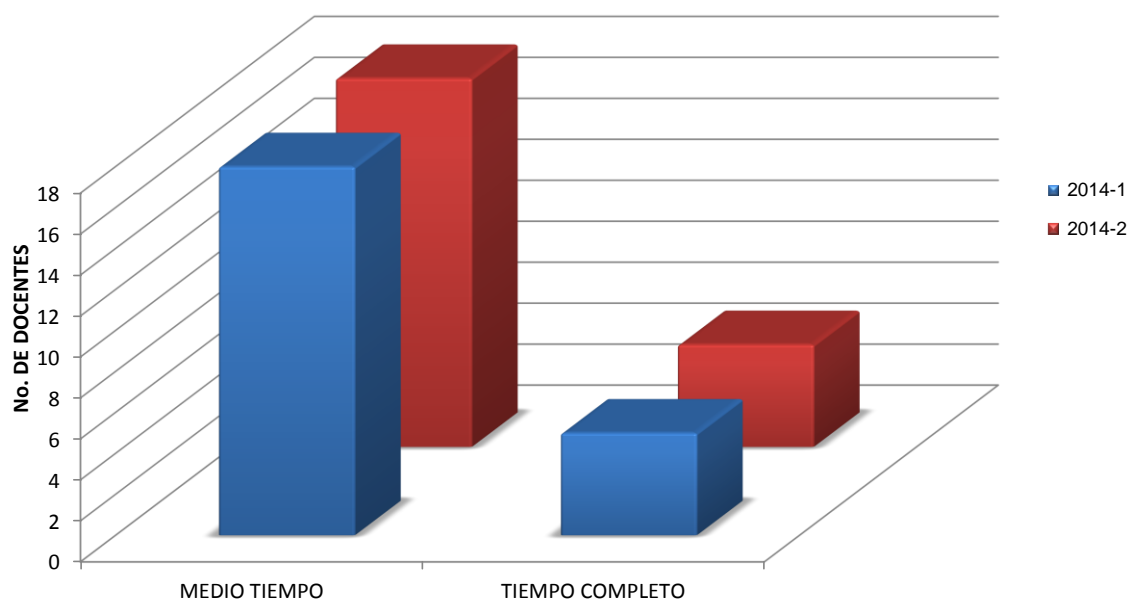
Gráfico No. 15.1 DEDICACIÓN DE LOS DOCENTES OCASIONALES AÑO 2014





Tabla 19.2 DEDICACIÓN DE LOS DOCENTES CATEDRÁTICOS AÑO 2014

DEDICACIÓN / horas	2014-1		2014-2		MEDIA
	Nº	%	Nº	%	Nº
1 a 5	7	8	16	16	12
6 a 10	23	28	24	24	24
11 a 15	33	40	30	31	32
16 a 25	20	24	26	27	23
25 a más	0	0	2	2	1
TOTAL	83	100	98	100	91

Fuente: Secretaría General
Fecha: Diciembre 2014

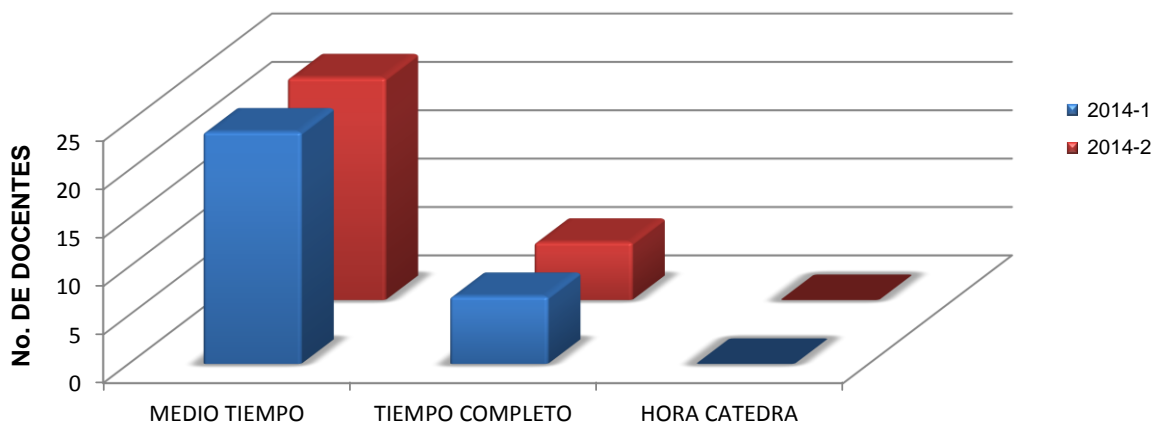
Gráfico No. 15.2 DEDICACIÓN DE LOS DOCENTES CATEDRÁTICOS AÑO 2014





Tabla 19.3 DEDICACIÓN DE LOS DOCENTES AÑO 2014

DEDICACIÓN	2014-1		2014-2		TOTAL	MEDIA	
	N°	%	N°	%		N°	%
CATEDRÁTICOS	66	54	77	58	143	72	56
MEDIO TIEMPO	48	39	43	33	91	46	36
TIEMPO COMPLETO	9	7	12	9	21	11	8
TOTAL	123	100	132	100	255	128	100

Fuente: Secretaría General
Fecha: Diciembre 2014

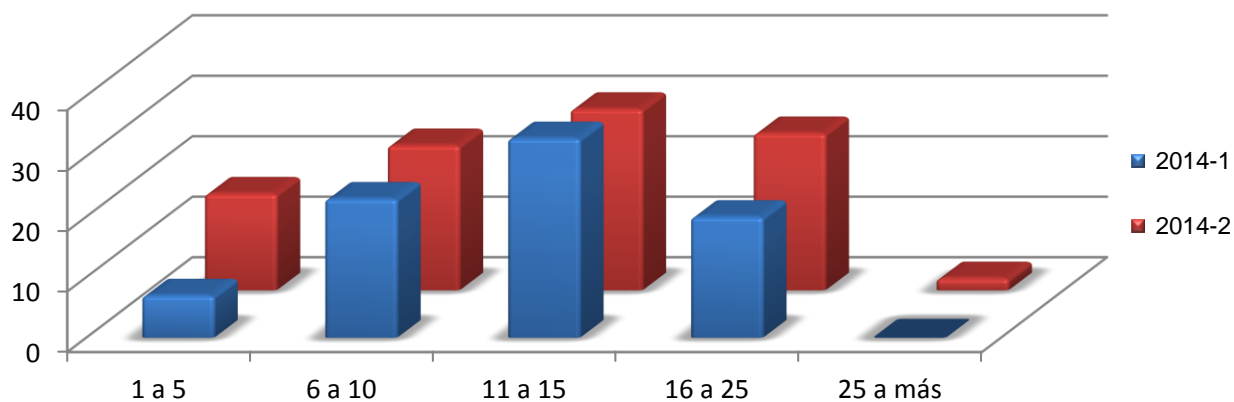
Gráfico No. 15.3 DEDICACIÓN DE LOS DOCENTES AÑO 2014





Tabla 20. FORMACIÓN DE LOS DOCENTES DE PLANTA AÑO 2014

TITULO	2014-1		2014-2		MEDIA	
	N°	%	N°	%	N°	%
DOCTORADO		0		0	0	0
MAGISTER	2	9	3	13	3	11
ESPECIALISTA	17	74	16	70	17	72
PROFESIONAL	4	17	4	17	4	17
TECNÓLOGO	0	0	0	0	0	0
TÉCNICO PROFESIONAL	0	0	0	0	0	0
TOTAL	23	100	23	100	23	100

Fuente: Secretaría General
Fecha: Diciembre 2014

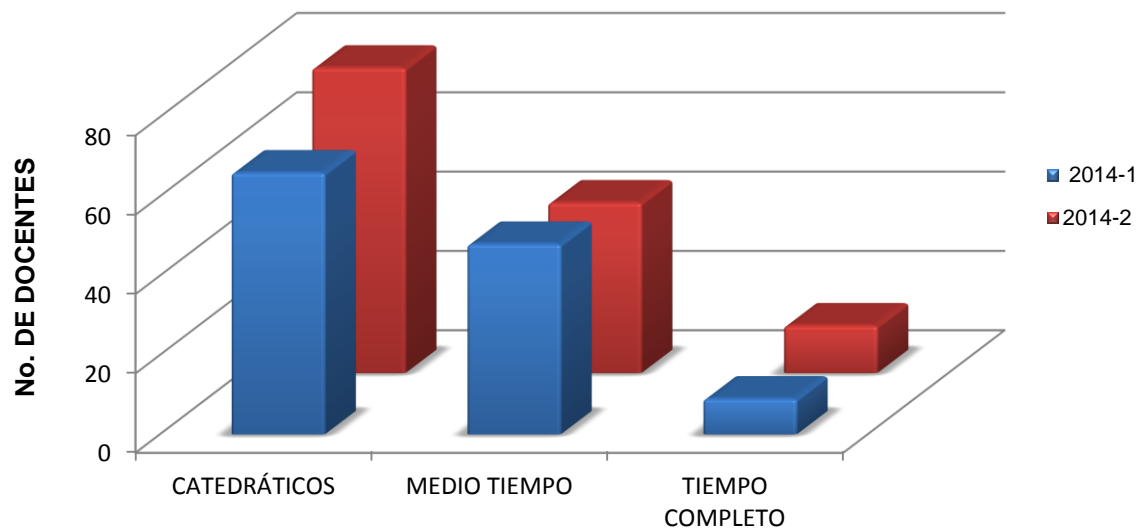
Gráfico No. 16 FORMACIÓN DOCENTES DE PLANTA AÑO 2014





Tabla 20.1 FORMACIÓN DE LOS DOCENTES OCASIONALES AÑO 2014

TITULO	2014-1		2014-2		MEDIA	
	N°	%	N°	%	N°	%
DOCTORADO	0	0	0	0	0	0
MAGISTER	3	10	4	14	4	12
ESPECIALISTA	13	42	11	38	12	40
PROFESIONAL	12	39	12	41	12	40
TECNÓLOGO	2	6	2	7	2	7
TÉCNICO	1	3	0	0	1	2
TOTAL	31	100	29	100	30	100

Fuente: Secretaría General
Fecha: Diciembre 2014

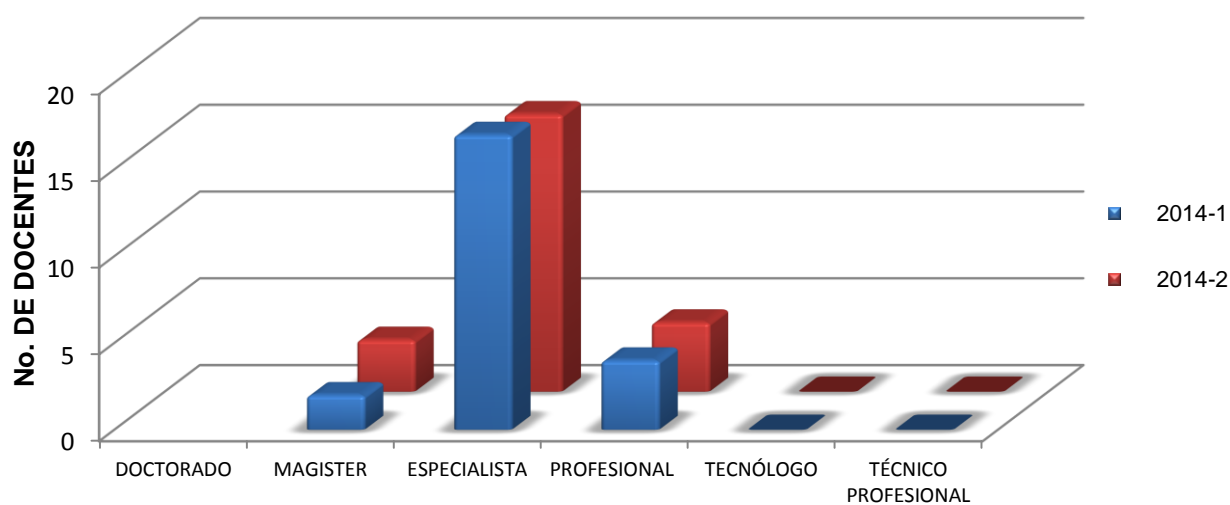
Gráfico No. 16.1 FORMACIÓN DOCENTES OCASIONALES AÑO 2014





Tabla 20.2 FORMACIÓN DE LOS DOCENTES CATEDRÁTICOS AÑO 2014

TITULO	2014-1		2014-2		MEDIA	
	N°	%	N°	%	N°	%
DOCTORADO	0	0	0	0	0	0
MAGISTER	9	11	11	11	10	11
ESPECIALISTA	30	36	39	40	35	38
PROFESIONAL	34	41	38	39	36	40
TECNÓLOGO	7	8	7	7	7	8
TÉCNICO PROFESIONAL	3	4	3	3	3	3
TOTAL	83	100	98	100	91	100

Fuente: Secretaría General
Fecha: Diciembre 2014

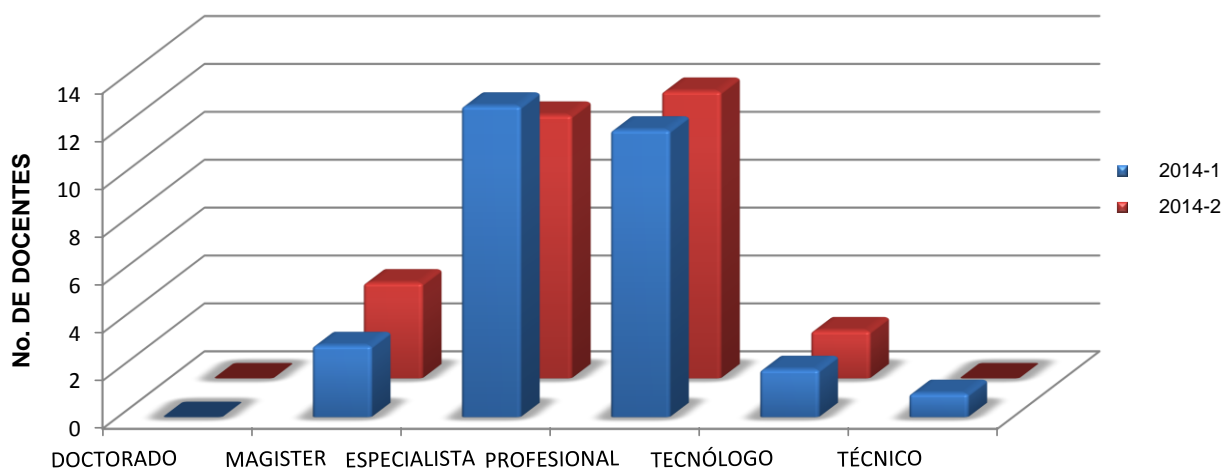
Gráfico No. 16.2 FORMACIÓN DE LOS DOCENTES CATEDRÁTICOS AÑO 2014





Tabla 20.3 FORMACIÓN DE LOS DOCENTES AÑO 2014

TITULO	2014-1		2014-2		TOTAL	MEDIA	
	N°	%	N°	%		N°	%
DOCTORADO	0	0	0	0	0	0	0
MAGISTER	14	10	18	12	32	16	11
ESPECIALISTA	60	44	66	44	126	63	44
PROFESIONAL	50	36	54	36	104	52	36
TECNÓLOGO	9	7	9	6	18	9	6
TÉCNICO PROFESIONAL	4	3	3	2	7	4	2
TOTAL	137	100	150	100	287	144	100

Fuente: Secretaría General
 Fecha: Diciembre 2014

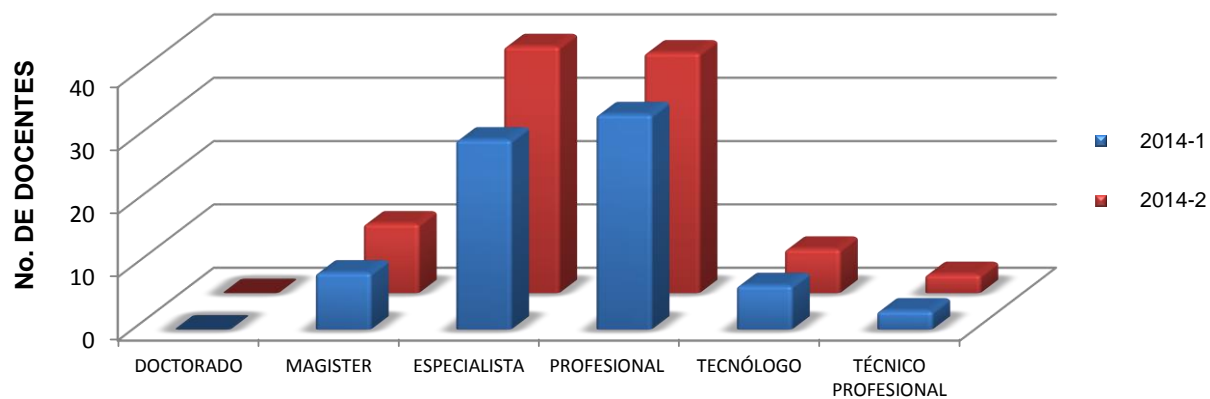
Gráfico No. 16.3 FORMACIÓN DE LOS DOCENTES AÑO 2014

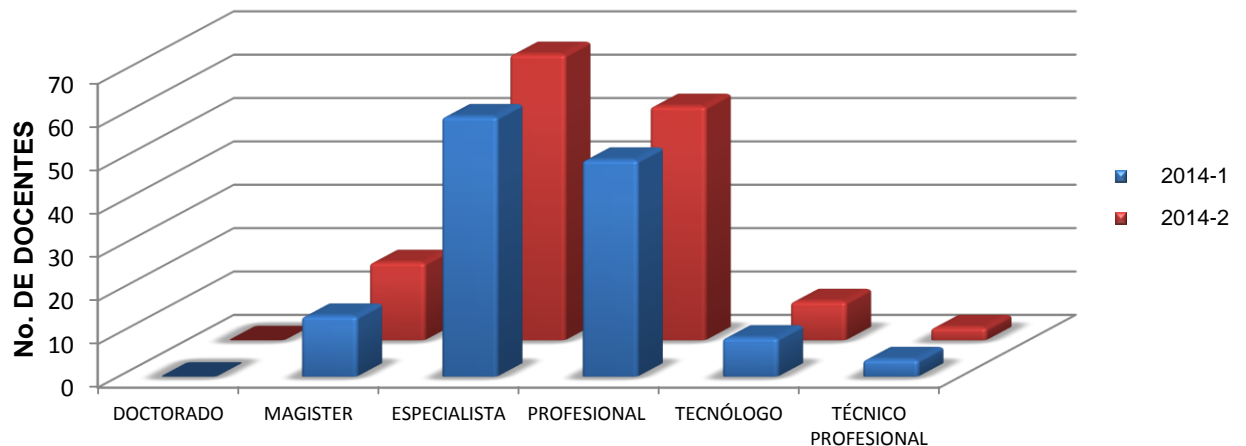



Instituto de Educación Técnica Profesional de Roldanillo, Valle - INTEP
ANUARIO ESTADÍSTICO AÑO 2014
RECURSOS HUMANOS

Tabla 21. POBLACIÓN DOCENTE

POBLACIÓN TOTAL DOCENTE	2014-1					2014-2				
	No	M	%	F	%	No	M	%	F	%
NIVEL DE FORMACIÓN										
Personal de Planta										
Tecnico profesional	0	0	0	0	0	0	0	0	0	0
Tecnologo	0	0	0	0	0	0	0	0	0	0
Profesional	4	2	17	2	18	4	1	9	3	25
Especialista	17	8	67	9	82	16	8	73	8	67
Magister	2	2	17	0	0	3	2	18	1	8
Doctorado	0	0	0			0	0	0		
TOTAL PERSONAL PLANTA	23	12	100	11	100	23	11	100	12	100
Personal Ocasional										
Tecnico profesional	1	1	6	0	0	0	0	0	0	0
Tecnologo	2	1	6	1	7	2	1	7	1	7
Profesional	12	8	50	4	27	12	8	53	4	29
Especialista	13	3	19	10	67	11	3	20	8	57
Magister	3	3	19	0	0	4	3	20	1	7
Doctorado	0	0	0	0	0	0	0	0	0	0
TOTAL PERSONAL OCASIONAL	31	16	100	15	100	29	15	100	14	100
Catedraticos										
Tecnico profesional	3	3	5	0	0	3	2	3	1	3
Tecnologo	7	6	10	1	4	7	6	9	1	3
Profesional	34	25	42	9	39	38	28	44	10	29
Especialista	30	17	28	13	57	39	20	31	19	56
Magister	9	9	15	0	0	11	8	13	3	9
Doctorado	0	0	0	0	0	0	0	0	0	0
TOTAL CATEDRATICOS	83	60	100	23	100	98	64	100	34	100
TOTAL	137	88		49		150	90		60	
TIPO DE DEDICACIÓN										
Personal de Planta										
Medio Tiempo	18	8	67	10	91	18	7	64	11	92
Tiempo Completo	5	4	83	1	9	5	4	36	1	8
TOTAL	23	12	150	11	100	23	11	100	12	100
Personal Ocasional										
Medio tiempo	24	11	69	13	87	23	10	67	13	93
Tiempo completo	7	5	31	2	13	6	5	33	1	7
TOTAL	31	16	100	15	100	29	15	100	14	100
Catedráticos										
1 a 5	7	5	8	2	9	16	5	8	11	32
6 a 10	23	12	20	11	50	24	13	20	11	32
11 a 15	33	27	44	6	27	30	22	34	8	24
16 a 25	20	17	28	3	14	26	22	34	4	12
25 a más	0	0	0	0	0	2	2	3	0	0
Total Catedráticos	83	61	100	22	100	98	64	100	34	100
TOTAL	137	89		48		150	90		60	



3- BIENESTAR UNIVERSITARIO AÑO 2014



Certificado SC 7118-1
GP 178-1



Comprometidos con la Excelencia

Carrera 7 N° 10-20 PBX (57-2) 229 8586 FAX Ext. 115 Roldanillo, Valle del Cauca Colombia
www.intep.edu.co - e-mail: rectoria@intep.edu.co





3.1 ANÁLISIS BIENESTAR UNIVERSITARIO

Durante el año 2014, la Oficina de Bienestar Universitario prestó los siguientes servicios:

- ✓ Psicología con 148 citas,
- ✓ Odontología 0 órdenes de servicio,
- ✓ Laboratorio 2 órdenes de servicio,
- ✓ Optometría 0 órdenes de servicio;

Además se realizaron jornadas de salud, las cuales contaron con la participación de personas.

La población que más utilizó los servicios fueron los estudiantes con un 48% de participación, los docentes y administrativos de la Institución con un 8% y los familiares con un 44%.

Dentro del área deportiva se ofrecieron diferentes actividades en las que participaron 315 personas en 5 eventos realizados. Las actividades que presentaron mayor número de participantes fueron: Fútbol de salón 128 participantes, integraciones recreativas con funcionarios con 90 participantes, torneos de banquitas con 80 participantes, las integraciones deportivas interinstitucionales con 17 participantes.

En el área socio-cultural se realizaron 25 eventos con una participación de 12.757 personas. La actividad que presentó mayor número de participantes fueron las presentaciones de danzas con una participación de 11.101 personas, seguida de presentaciones dirigidas a la comunidad, con una participación total de 1100 personas, la novena de navidad con 300 participaciones, eucaristías y oraciones con 200 participaciones, las integraciones de los funcionarios y asesoría espiritual con una participación de 40 participantes y la asesoría espiritual con 16 participantes.



Tabla 22. POBLACIÓN USUARIA DE SERVICIOS DE SALUD AÑO 2014

USUARIOS	SERVICIOS DE SALUD											
	PSICÓLOGO		ODONTOLOGÍA		LABORATORIO		JORNADAS DE SALUD		OPTOMETRÍA		TOTAL	
	Citas	%	Citas	%	Citas	%	Eventos	%	Citas	%	Citas	%
ESTUDIANTES	110	74	0	0	2	100	11	10	0	0	123	48
FAMILIARES Y/O GRUPALES	38	26	0	0	0	0	75	71	0	0	113	44
DOCENTES Y ADMINISTRATIVOS	0	0	0	0	0	0	20	19	0	0	20	8
TOTAL	148	100	0	0	2	100	106	100	0	0	256	100
PORCENTAJE	58		0		1		41		0		100	

Fuente: Bienestar Universitario

Fecha:

Gráfico No. 17 POBLACIÓN USUARIA DE SERVICIOS DE SALUD AÑO 2014





Tabla 22.1 SERVICIOS DE SALUD AÑO 2014

SERVICIOS DE SALUD	2014	
	CITAS	%
PSICÓLOGO	148	58
ODONTOLOGÍA	0	0
LABORATORIO	2	1
JORNADAS DE SALUD	106	41
OPTOMETRÍA	0	0
TOTAL	256	100

Fuente: Bienestar Universitario

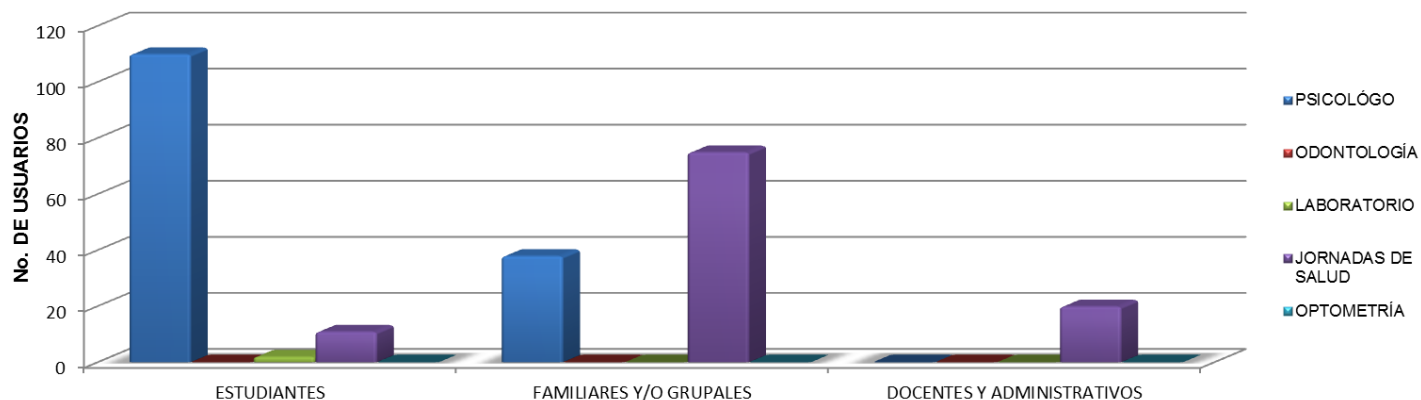
Fecha:

Gráfico No. 17.1 RESUMEN DE LA POBLACION USUARIA TOTAL POR SERVICIOS DE SALUD





Tabla 22.2 RESUMEN DE LA POBLACIÓN USUARIA TOTAL AÑO 2014

USUARIOS	2014	
	CITAS	%
ESTUDIANTES	123	48
FAMILIARES	113	44
DOCENTES Y ADMINISTRATIVOS	20	8
TOTAL	256	100

Fuente: Bienestar Universitario
Fecha:

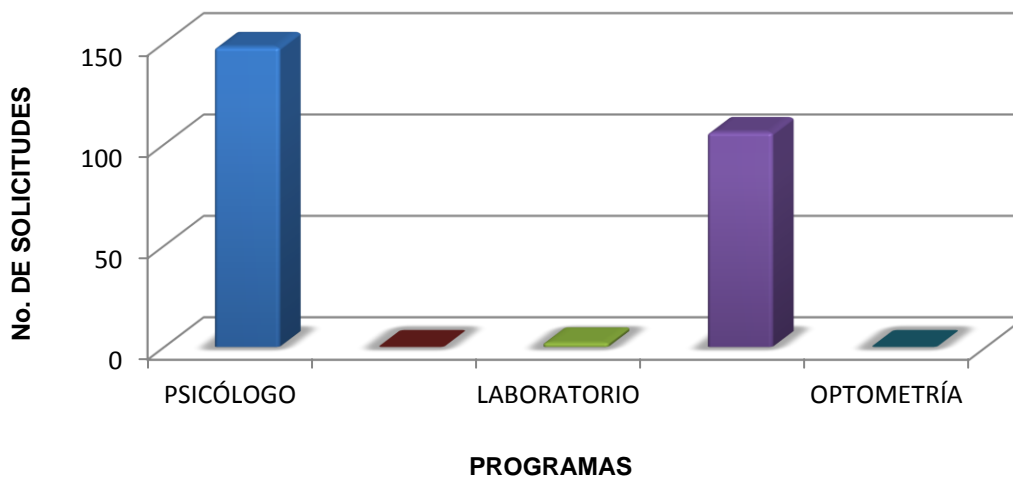
Gráfico No. 17.2 RESUMEN DE LA POBLACION USUARIA TOTAL AÑO 2014





Tabla 23. EVENTOS DEPORTIVOS AÑO 2014

ACTIVIDADES DEPORTIVAS	2014-1		2014-2		TOTAL AÑO	
	N° EVENTOS	N° PARTICIPANTES	N° EVENTOS	N° PARTICIPANTES	N° EVENTOS	N° PARTICIPANTES
FUTBOL DE SALON	1	80	1	48	2	128
BANQUITAS	1	80	0	0	1	80
TORNEO TENIS MESA	0	0	0	0	0	0
INTEGRACIONES DEP. INTERINSTITUCIONALES	0	0	1	17	1	17
INTEGRACIÓN RECREATIVA FUNCIONARIOS	0	0	1	90	1	90
TORNEO SAPO	0	0	0	0	0	0
TOTAL	2	160	3	155	5	315

Fuente: Bienestar Universitario
Fecha:

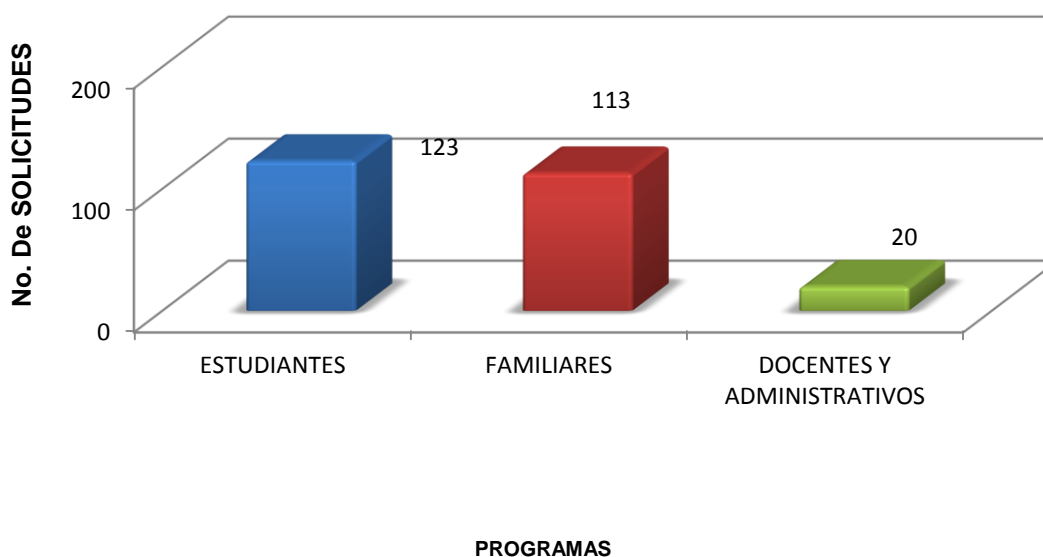
Gráfico No. 18 EVENTOS DEPORTIVOS AÑO 2014





Tabla 24. ACTIVIDADES SOCIO-CULTURALES AÑO 2014

SOCIO-CULTURALES	2014-1		2014-2		TOTAL AÑO	
	N° EVENTOS	N° PARTICIP.	N° EVENTOS	N° PARTICIP.	N° EVENTOS	N° PARTICIP.
ASESORÍA ESPIRITUAL	1	12	1	4	2	16
ASESORÍA ESPIRITUAL GRUPAL	0	0	0	0	0	0
EUCARISTÍAS Y ORACIONES	4	100	4	100	8	200
PRESENTACIONES DE DANZAS	3	3385	8	7716	11	11101
INTEGRACIONES FUNCIONARIOS	0	0	1	40	1	40
PRESENTACIONES CULTURALES A LA COMUNIDAD	1	500	1	600	2	1100
PERMANENCIA ESTUDIANTIL ESTADÍSTICA	Anexo	Anexo	Anexo	Anexo	Anexo	Anexo
NOVENA DE NAVIDAD	0	0	1	300	1	300
TOTAL	9	3997	16	8760	25	12757

Gráfico No. 19 ACTIVIDADES SOCIO-CULTURALES AÑO 2014

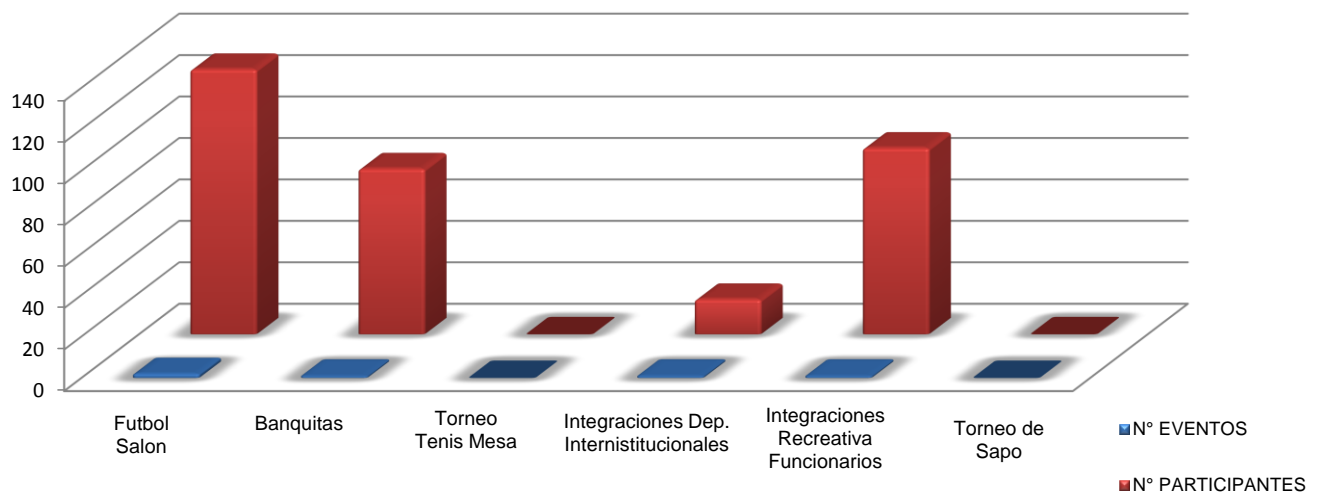
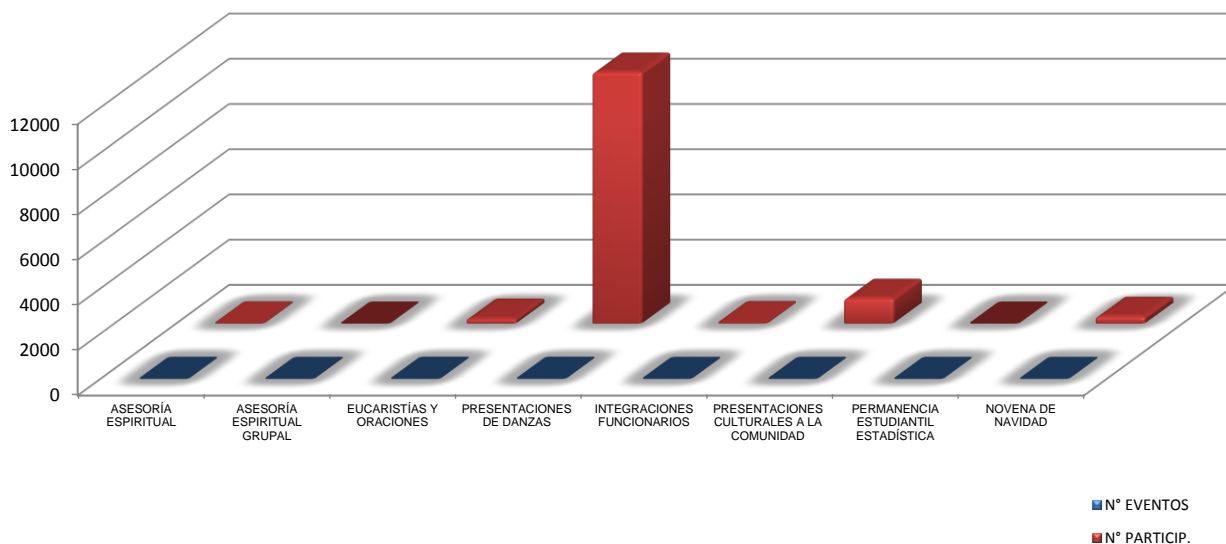



4- INFRAESTRUCTURA AÑO 2014



Certificado SC 7118-1
GP 178-1



Comprometidos con la Excelencia

Carrera 7 N° 10-20 PBX (57-2) 229 8586 FAX Ext. 115 Roldanillo, Valle del Cauca Colombia
www.intep.edu.co - e-mail: rectoria@intep.edu.co





4.1 ANÁLISIS INFRAESTRUCTURA

La infraestructura tecnológica del Instituto de Educación Técnica Profesional de Roldanillo, Valle – INTEP, está distribuida de la siguiente forma:

Equipos de Oficina

- Sede Administrativa cuenta con 4 portátiles, 32 computadores, 17 impresoras y 6 scanner.
- Edificio Republicano: posee 10 portátiles, 34 computadores, 29 impresoras, 5 scanner.
- CEDEAGRO: Posee 1 Portátil, cuenta con 3 computadores, 4 impresoras y 1 scanner
- Primitivo Crespo: Posee 1 computador.
- En el CERES El Dovio hay 2 Computadores, 1 impresora y 1 escáner.

Salas de Sistemas y Laboratorios

- Edificio Republicano: cuenta con 37 computadores y 2 impresoras y 2 televisores, distribuidos en las sala 6, sala de mantenimiento, biblioteca, profesores, servidores, laboratorio de microbiología.
- Bloque Académico: 87 computadores; distribuidos en las salas de cómputo 1,2,3,4 y 5.
- CERES El Dovio: dispone de 35 computadores, 5 impresoras y 2 scaneer, distribuidos en las salas de cómputo 7 y 8.
- CEDEAGRO: Cuenta con un (1) computador en el laboratorio de reproducción animal.

La infraestructura física posee 22 salones en el bloque académico en los cuales hay un promedio de 43 puestos por salón; además se cuenta con un contrato de comodato con la I. E. Belisario Peña Piñeiro sede I.E Escuela Primitivo Crespo, la cual cuenta con 9 salones, baños para hombres y mujeres, cafetería, cancha múltiple y zonas verdes.

En CEDEAGRO se dispone de 4 salones de clase con un promedio de 26 sillas por salón, dos (2) talleres (aerografía y fotografía), un auditorio con 51 puestos, baños y bodegas de insumos y herramientas.

Además, la institución cuenta con 5 laboratorios tales como: Laboratorio de Biología, Laboratorio de Ciencias Básicas, Laboratorio de Química, Laboratorio de Inseminación y Laboratorio de Análisis Veterinario.

Es de anotar que se cuenta con 274 puntos de red y servicio de internet y 290 puntos de wifi.



Instituto de Educación Técnica Profesional de Roldanillo, Valle - INTEP
ANUARIO ESTADÍSTICO AÑO 2014
INFRAESTRUCTURA

TABLA 25. TOTAL EQUIPOS OFICINAS

No.	UBICACIÓN	DEPENDENCIAS	PORTATILES	COMPUTADORES	IMPRESORAS	ESCÁNER
1	S	Almacén	0	2	1	1
2	S	Archivo	0	3	1	1
3	S	Audiovisuales	0	1	1	1
4	E	Biblioteca	0	2	1	0
5	E	Bienestar	1	6	4	0
6	C	Cedeagro	1	1	1	0
7	S	Centro de Investigación	0	1	1	0
8	E	Comunicaciones y Mercadeo	0	1	1	1
9	S	Contabilidad	0	4	1	0
10	S	Control Interno	1	3	2	0
11	E	Coordinación MejorES	1	0	1	0
12	E	Coordinación Pasantías	0	2	1	0
13	S	Copaso	1	0	0	0
14	E	Créditos	0	2	4	0
15	C	Docente (Gentil)	0	1	1	0
16	E	Egresados	0	1	1	0
17	E	Extensión	0	1	1	1
18	S	Finanzas	0	3	1	0
19	S	Impresos	0	1	1	1
20	E	Infraestructura	1	1	0	0
21	C	Inseminación	0	1	1	0
22	E	Laboratorio de Ciencias Básicas	0	1	1	0
23	CD	Oficina Ceres Dovia	0	2	1	1
24	S	Pagaduría	0	2	1	0
25	S	Planeación	0	1	1	0
26	C	Planta Agroindustrial	0	0	1	1
27	P	Primitivo Crespo	0	1	0	0
28	E	Procesos Técnicos	0	2	4	1
29	S	Recepción	0	2	1	0
30	E	Rectoría	3	1	1	1
31	E	Registro y Control Académico	1	2	5	0
32	S	Secretaría General	1	6	4	1
33	S	Servicios Administrativos	1	1	0	0
34	S	Sistema Gestión de Calidad	0	1	1	1
35	E	Unidad Administración y Contaduría	1	3	1	0
36	E	Unidad Ciencias Ambientales y Agropecuarias	1	3	1	1
37	S	Unidad de Emprendimiento	0	1	0	0
38	E	Unidad de Sistemas y Electricidad	1	4	1	0
39	E	Vicerrectoría	0	2	1	0
TOTAL			15	72	51	13

E= Edificio Republicano
BL= Bloque Académico
C= Cedeagro
S= La Villa
P= Primitivo Crespo
CD= Ceres El Dovia
COMPUT= Computadores
IMPRES= Impresoras



Instituto de Educación Técnica Profesional de Roldanillo, Valle - INTEP
ANUARIO ESTADÍSTICO AÑO 2014
INFRAESTRUCTURA

TABLA 26. TOTAL EQUIPOS SALAS DE SISTEMAS Y LABORATORIOS

UBICACIÓN	DESCRIPCIÓN	ÁREA			PUESTOS	EQUIPOS				No. EQUIPOS
		LARGO	ANCHO	MTS ²		COMPUT.	IMPRES.	ESCANERS	TV	
E	Sala de Biblioteca Internet	10	5	50	4	4	0	0	0	4
BL	Sala N° 1 (Windows XP y Linux Ubuntu)	8	8	64	20	17	0	0	0	17
BL	Sala N° 2 (Windows XP y Linux Ubuntu)	8	8	64	20	15	0	0	0	15
BL	Sala N° 3 (Contable) (Windows Seven) Hewllet Packard	8	8	64	20	19	0	0	0	19
BL	Sala N° 4 (Windows XP y Linux Ubuntu)	8	8	64	20	16	0	0	0	16
BL	Sala N° 5 (Windows Seven) Hewllet Packard All-One	8	8	64	20	20	0	0	0	20
E	Sala N° 6 (Windows 8) Hewllet Packard All-One	8	8	64	20	15	2	0	0	17
CD	Sala N° 7 Ceres El Dovio (Windows 8) Hewllet Packard	9	6	54	20	15	5	2	0	22
CD	Sala N° 8 (Windows XP)	9	6	54	20	20	0	0	0	20
CF	Sala Mantenimiento *	9	6	54	20	10	0	0	0	10
S	Taller Mantenimiento	5,2	3,4	17,7	1	1	0	0	0	1
E	Sala Profesores (WIN XP)	10,9	8		6	5	0	0	0	5
E	Sala Servidores (Windows 2003 Server y Linux) Dell				3	3	0	0	0	3
E	Servidor SNIES	8	2,70	21,6	1	1	0	0	0	1
E	Servidor SIESA (CGUNO)				1	1	0	0	0	1
E	Proyectores Multimedia (Windows XP)	8	8	64	5	5	0	0	2	5
E	Red SIABUC (Consulta bibliográfica)				3	3	0	0	0	3
TOTAL				699,3	204	170	7	2		179

UBICACIÓN	DESCRIPCIÓN	ÁREA			PUESTOS	EQUIPOS				No. EQUIPOS
		LARGO	ANCHO	MTS ²		COMPUT.	IMPRES.	ESCANERS	TV	
E	Laboratorio de Biología	10,13	8,51	81,91		0	0	0	0	0
BL	Laboratorio de Ciencias Básicas	9	6,44	57,96		0	0	0	0	0
E	Laboratorio de Química	9,95	8,44	83,97		1	0	0	0	1
CEDEAGRO	Laboratorio de Inseminación				1	1	0	0	0	1
CEDEAGRO	Laboratorio de Veterinaria					0	0	0	0	0
CEDEAGRO	Laboratorio de Suelos					0	0	0	0	0
TOTAL				223,84	1	2	0	0		2
GRAN TOTAL				923,14	205	172	7	2		179

E= Edificio Republicano
 BL= Bloque Académico
 C= Cedeagro
 S= La Villa
 CD= Ceres El Dovio
 COMPUT= Computadores
 IMPRES= Impresoras
 CF= Cafeteria
 * Equipos dados de baja



TABLA 27. TOTAL SOFTWARE LEGALIZADO

DETALLE	DEPENDENCIAS	SALAS	TOTAL
Sistema Operativo Windows XP	61	88	149
Windows 2003 Server y cal 2003	25	0	25
Windows home	3	0	3
Windows Vista	2	0	2
Windows Seven	26	47	73
Windows Ocho	1	30	31
Office (2003 y 2007)	31	19	50
Office 2010	70	40	110
Office 2013	1	30	31
SIABUC 9 (Gestión de Biblioteca)	1	0	1
Control Llamadas PBX	1	0	1
SIESA 8,5 (CGUNO)	0	80	80
Programa Contable SIIGO	8	0	8
Macromedia Estudio MX 2004	1	0	1
Macromedia Dreamweaver	0	17	17
Corel 2004	1	0	1
Corel 2007	0	18	18
Adobe Premier	1	0	1
Adobe Audition	1	0	1
Adobe PhotoShop	1	13	14
Registro y Control Académico	1	0	1
Créditos	1	0	1
Pasantías	1	0	1
Prestamos audiovisuales	1	0	1
Docentes	1	0	1
Calificación docente	1	0	1
Egresados	1	0	1
Extensión	1	0	1
Bienestar	1	0	1



TABLA 28. EDIFICIO REPUBLICANO

UBICACIÓN	NÚMERO	No. PUESTOS	EQUIPOS
PRIMER PISO			
Asensor	1	0	0
Baños Ellas	2	10	0
Baños Ellos	1	5	0
Biblioteca	1	3	2
Vicerrectoría Académica	1	2	2
Cafetería Edificio Republicano	1	0	0
Créditos	1	2	2
Procesos Técnicos	1	6	6
Rectoría	2	2	3
Registro y Control Académico	1	3	3
Sala de Lectura	1	58	0
Sala de Sistemas No. 6	1	16	15
Sala de Servidores de Internet	2	2	6
Bienestar	2	4	4
UPS 30 KVA	1	0	1
TOTAL	19	113	44

SEGUNDO PISO			
UBICACIÓN	NÚMERO	No. PUESTOS	EQUIPOS
Auditorio Omar Rayo	1	80	0
Baños Discapacitados	1	1	0
Baños Ellas	1	6	0
Baños Ellos	1	6	0
Unidades Académicas y Pasantías	1	12	13
Extensión	1	1	1
Laboratorio Microbiología	1	16	0
Laboratorio Ciencias Básicas	1	16	1
Sala Docentes	1	6	5
TOTAL	9	144	20
TOTAL EDIFICIO REPUBLICANO	28	257	64



TABLA 29. BLOQUE ACADÉMICO

PRIMER PISO				
UBICACIÓN	No.	No. PUESTOS	No. EQUIPOS	
			PC	TV
Sala de Sistemas No. 1	1	20	17	0
Salón 1-2	1	48	0	1
Sala de Sistemas No. 2	1	20	15	0
Sala de Sistemas No. 3	1	20	19	0
Salón 1-5	1	43	0	1
Sala de Sistemas No. 4	1	20	16	0
Sala de Sistemas No. 5	1	20	20	0
TOTAL PRIMER PISO	7	191	87	2
SEGUNDO PISO				
UBICACIÓN	No.	No. PUESTOS	No. EQUIPOS	
			PC	TV
Salón 2-1	1	53	0	1
Salón 2-2	1	55	0	1
Salón 2-3	1	46	0	1
Salón 2-4	1	46	0	1
Salón 2-5	1	41	0	1
Salón 2-6	1	51	0	1
Salón Audiovisuales 2-7 (*)	1	58	1	0
TOTAL SEGUNDO PISO	7	350	1	6
TERCER PISO				
UBICACIÓN	No.	No. PUESTOS	No. EQUIPOS	
			PC	TV
Salón 3-1	1	52	0	1
Salón 3-2	1	52	0	1
Salón 3-3	1	50	0	1
Salón 3-4	1	55	0	1
Salón 3-5	1	46	0	1
Salón 3-6	1	23	0	1
Salón Audiovisuales 3-7 (**)	1	55	1	1
TOTAL TERCER PISO	7	333	1	7
Auditorio Alférez Real	1	70	0	0
TOTAL BLOQUE ACADÉMICO	22	944	89	15
* 1 Video Proyector, 1 Toa, 1 T.V., 1 Proyector Acetatos, 1 Torre, 4 Parlantes				
** 1 LCD, 1 Torre, 1 T.V., 1 Toa, 1 Poryector de Cuerpos Opacos, 4 Parlante				



TABLA 30. BLOQUE CAFETERÍA

PRIMER PISO				
UBICACIÓN	No.	No. PUESTOS	No. EQUIPOS	
			PC	TV
Cafeteria	1	2	0	0
Salón Cafeteria	1	48	0	1
Enfermeria	1	1	0	0
Baños Ellas	1	1	0	0
Baños Ellos	1	1	0	0
Fotocopiadora	1	2	0	0
TOTAL PRIMER PISO	6	55	0	1
SEGUNDO PISO				
UBICACIÓN	No.	No. PUESTOS	No. EQUIPOS	
			PC	TV
Bodega	1	1	0	0
Laboratorio de Mantenimiento *	1	15	10	0
Salón	1	18	0	0
Oficina	1	1	0	0
Laboratorio de Suelos	1	30	0	0
TOTAL SEGUNDO PISO	5	65	10	0
GRAN TOTAL	11	120	10	0
* Equipos dados de baja				



Instituto de Educación Técnica Profesional de Roldanillo, Valle - INTEP
ANUARIO ESTADÍSTICO AÑO 2014
INFRAESTRUCTURA

TABLA 31. CEDEAGRO

UBICACIÓN	NÚMERO	ÁREA			Nº PUESTOS		No. EQUIPOS			
		LARGO	ANCHO	MTS ²	IZQU.	DER	PC	IMPRESORAS	TV	
Bodega	1	16,08	7,42	119,3			0	0	0	
Oficina	1	4,04	3,28	13,25	1		1	1	0	
Bodega de Herramientas	1	10,12	3,28	33,19			0	0	0	
Bodega de Insumos Agrícolas	1	2,7	3,28	8,856			0	0	0	
Auditorio	1	19,6	10	196	4	47	0	0	0	
Escenario	1	5,86	10	58,6			0	0	0	
Baños ellos	1	2,82	1,85	5,217			0	0	0	
Baños ellas	1	2,82	1,85	5,217			0	0	0	
CASA VERDE								0	0	0
Salón No. 1	1	6,38	3,22	20,54	2	22	0	0	0	
Salón No. 2	1	6,60	3,17	20,92	2	19	0	0	0	
Salón No. 3	1	9,80	4,70	46,06	2	39	0	0	0	
Salón No. 4 fotografía	1	5,03	4,72	23,74			0	0	0	
Salón No. 5 Aerografía	1	8,00	6,68	53,44			0	0	0	
Salón No. 6	1	7,20	2,83	20,38	2	19	0	0	0	
Cocina	1	3,40	3,20	10,88			0	0	0	
Baños Ellos	2	3,20	1,48	4,736			0	0	0	
Baños Ellas	2	3,20	1,48	4,736			0	0	0	
Oficina Planta Piloto	1	4,92	4,65	22,88			1	1	0	
Laboratorio de Inseminación Artificial	1	6,40	3,54	22,66			1	1	0	
Laboratorio Veterinario	1	5,93	3,45	20,46			0	0	0	
Oficina	1	4,48	3,45	15,46			1	1	0	
Cocheras	80						0	0	0	
Planta Piloto	1	27,58	11,39	314,1			0	0	0	
TOTAL	104	166,16	98,92	1041	13	146	4	4	0	



TABLA 32. HORAS OFRECIDAS PARA PRÁCTICA ESTUDIANTIL O INTERNET

BLOQUE I							
HORAS UTILIZADAS EN CLASES							
SALAS	EQUIPOS	DIURNO		NOCTURNA		FIN DE SEMANA	
		HORAS SEMANA	HORAS SEMESTRE	HORAS SEMANA	HORAS SEMESTRE	HORAS SEMANA	HORAS SEMESTRE
Sala 1 (Salon 1-1)	17	16	128	12	96	0	0
Sala 2 (Salon 1-3)	15	6	48	4	32	0	0
Sala 3 (Salon 1-4)	19	13	104	20	160	8	64
Sala 4 (Salon 1-6)	16	20	160	16	128	8	64
Sala 6 (Edif. Rep.)	15	12	96	16	128	4	32
TOTAL	82		536		544		160

HORAS OFRECIDAS PARA PRACTICA O INTERNET							
SALAS	EQUIPOS	DIURNO		NOCTURNA		FIN DE SEMANA	
		HORAS SEMANA	HORAS SEMESTRE	HORAS SEMANA	HORAS SEMESTRE	HORAS SEMANA	HORAS SEMESTRE
Sala 1 (Salon 1-1)	17	24	192	8	64	12	96
Sala 2 (Salon 1-3)	15	34	272	16	128	12	96
Sala 3 (Salon 1-4)	19	27	216	0	0	4	32
Sala 4 (Salon 1-6)	16	20	160	4	32	4	32
Sala 6 (Edif. Rep.)	15	28	224	4	32	8	64
TOTAL	82		1064		256		320

HORAS UTILIZADAS EN PRACTICA O INTERNET							
SALAS	EQUIPOS	DIURNO		NOCTURNA		FIN DE SEMANA	
		HORAS SEMANA	HORAS SEMESTRE	HORAS SEMANA	HORAS SEMESTRE	HORAS SEMANA	HORAS SEMESTRE
Sala 1 (Salon 1-1)	17		0		0		0
Sala 2 (Salon 1-3)	15		156		101		49
Sala 3 (Salon 1-4)	19		287		0		0
Sala 4 (Salon 1-6)	16		0		0		0
Sala 6 (Edif. Rep.)	15		0		0		0
TOTAL	82		443		101		49

BLOQUE II							
HORAS UTILIZADAS EN CLASES							
SALAS	EQUIPOS	DIURNO		NOCTURNA		FIN DE SEMANA	
		HORAS SEMANA	HORAS SEMESTRE	HORAS SEMANA	HORAS SEMESTRE	HORAS SEMANA	HORAS SEMESTRE
Sala 1 (Salon 1-1)	17	16	128	16	128	0	0
Sala 2 (Salon 1-3)	15	8	64	12	96	0	0
Sala 3 (Salon 1-4)	19	12	96	20	160	8	64
Sala 4 (Salon 1-6)	16	12	96	16	128	4	32
Sala 6 (Edif. Rep.)	15	16	128	20	160	8	64
TOTAL	82		512		672		160

HORAS OFRECIDAS PARA PRACTICA O INTERNET							
SALAS	EQUIPOS	DIURNO		NOCTURNA		FIN DE SEMANA	
		HORAS SEMANA	HORAS SEMESTRE	HORAS SEMANA	HORAS SEMESTRE	HORAS SEMANA	HORAS SEMESTRE
Sala 1 (Salon 1-1)	17	24	192	4	32	12	96
Sala 2 (Salon 1-3)	15	32	256	8	64	12	96
Sala 3 (Salon 1-4)	19	28	224	0	0	4	32
Sala 4 (Salon 1-6)	16	28	224	4	32	8	64
Sala 6 (Edif. Rep.)	15	24	192	0	0	4	32
TOTAL	82		1088		128		320

HORAS UTILIZADAS EN PRACTICA O INTERNET							
SALAS	EQUIPOS	DIURNO		NOCTURNA		FIN DE SEMANA	
		HORAS SEMANA	HORAS SEMESTRE	HORAS SEMANA	HORAS SEMESTRE	HORAS SEMANA	HORAS SEMESTRE
Sala 1 (Salon 1-1)	17		0		0		0
Sala 2 (Salon 1-3)	15		166		120		30
Sala 3 (Salon 1-4)	19		260		0		0
Sala 4 (Salon 1-6)	16		0		0		0
Sala 6 (Edif. Rep.)	15		0		0		0
TOTAL	82		426		120		30



TABLA 33. AULAS DE CLASE BLOQUE ACADÉMICO

CÓDIGO	N°	DESCRIPCIÓN	LARGO	ANCHO	ÁREA	No. DE PUESTOS	
						IZQUIERDO	DERECHO
1,2	1	Aula de Clase	8	8	64	3	45
1,5	1	Aula de Clase	8	8	64	4	41
2,1	1	Aula de Clase	8	8	64	3	49
2,2	1	Aula de Clase	8	8	64	8	48
2,3	1	Aula de Clase	8	8	64	0	47
2,4	1	Aula de Clase	8	8	64	3	43
2,5	1	Aula de Clase	8	8	64	3	39
2,6	1	Aula de Clase	8	8	64	3	49
3,1	1	Aula de Clase	8	8	64	2	50
3,2	1	Aula de Clase	8	8	64	3	49
3,3	1	Aula de Clase	8	8	64	0	50
3,4	1	Aula de Clase	8	8	64	3	52
3,5	1	Aula de Clase	8	8	64	2	39
3,6	1	Aula de Clase	8	8	64	0	23
TOTAL	14		112	112	896	37	624

ARCHIVO

	1	Archivo	15	4,9	73,50		30
--	---	---------	----	-----	-------	--	----

BLOQUE 3 Cafeteria

	2	Aula de Clase	9	8	72		30
--	---	---------------	---	---	----	--	----

CEDEAGRO

CÓDIGO	N°	DESCRIPCIÓN	LARGO	ANCHO	ÁREA	No. DE PUESTOS	
						IZQUIERDO	DERECHO
1	1	Aula de Clase	3,22	6,38	20,54		15
2	1	Aula de Clase	6,60	3,17	20,92		20
3	1	Aula de Clase	4,70	9,80	46,06		35
4	1	Aula de Clase	4,72	5,03	23,74		10
5	1	Aula de Clase	8,00	6,68	53,44		10
6	1	Aula de Clase	2,83	7,20	20,38		16
	1	Auditorio				2	48
Total	7		30,07	38,26	185	2	214

CERES EL DOVIO

CÓDIGO	N°	DESCRIPCIÓN	LARGO	ANCHO	ÁREA	No. DE PUESTOS	
						IZQUIERDO	DERECHO
1	1	3 Salones de Sistemas	9	6	162		
2	1	3 Aulas de Clase	9	6	162		
3	1	1 aula para Diseño Gráfico	9	6	54		
4	1	1 Auditorio	18	6	108		
5	1	1 Aula de Clase	6	4,5	27		
Total	5		51	28,5	513	0	0
GRAN TOTAL	26		193,07	178,76	1.594,08	39,00	838,00



TABLA 34. PUNTOS DE RED

EDIFICIO REPUBLICANO	
DEPENDENCIA	PUNTOS DE RED
Sala Servidores	7
Sala N° 6	20
Comunicaciones, Egresados y Bienestar	1
Rectoría	4
Registro Control	4
Créditos	4
Biblioteca	3
Red Consulta Biblioteca SIABUC	3
Vicerrectoría	1
Procesos Técnicos	3
Sala de Biblioteca Internet	0
Auditorio Alférez Real	1
Unidades Académicas y Pasantías	2
Sala Docentes	6
Oficina Extensión	2
Auditorio Omar Rayo	2
Laboratorio Ciencias Básicas	1
Laboratorio Microbiología	1
Total	65

BLOQUE ACADÉMICO	
DEPENDENCIA	PUNTOS DE RED
Sala N° 1	20
Sala N° 2	20
Sala N° 3	20
Sala N° 4	20
Sala N° 5	20
Sala auxiliar escalas bloque académico	2
Total	102

BLOQUE ADMINISTRATIVO (LA VILLA)	
DEPENDENCIA	PUNTOS DE RED
Oficinas	43
Total puntos de red académica y administrativa	210

CENTRO DE DESARROLLO AGROPECUARIO Y AGROINDUSTRIAL - CEDEAGRO	
DEPENDENCIA	PUNTOS DE RED
CEDEAGRO	4

CENTROS REGIONALES DE EDUCACIÓN SUPERIOR – CERES - EL DOVIO	
DEPENDENCIA	PUNTOS DE RED
Oficina	0
Sala N° 7	20
Sala N° 8	20
Sala N° 9	20
Total	60



TABLA 35. PUNTOS DE RED WIFI

CONECTIVIDAD Y ACCESIBILIDAD RED INALAMBRICA	
Bloque Académico Republicano	
UBICACIÓN	PUNTOS NALAMBICOS
Unidades Académicas y Pasantías	30
Estudiantes 1 y 2	200
Bienestar	10
Total	240
Bloque Administrativo La Villa	
UBICACIÓN	PUNTOS NALAMBICOS
Oficina 202	50
Total	290



Instituto de Educación Técnica Profesional de Roldanillo, Valle - INTEP
ANUARIO ESTADÍSTICO AÑO 2014
INFRAESTRUCTURA

TABLA 36. SALAS DE AUDIOVISUALES

UBICACIÓN	Nº	DESCRIPCIÓN	ÁREA			Nº P	EQUIPOS											
			LARGO	ANCHO	MTS ²		TV	VHS	OPAC	ACET	DIAP	VIDEO P	E. SON.	PANT.	LCD	DVD	PC	GRAB.
BL	1	Auditorio Alférez Real	22,2	6,2	138	140	0	0	1	2	1	1	2	4	0	2	1	5
E	1	Auditorio Omar Rayo	15,0	9,0	135	0	0	0	0	0	0	1	2	1	0	0	0	0
BL	1	Auditorio Desiderio Martinez	30	20	600	0	0	0	0	0	0	0	0	0	0	0	0	0
BL	1	Aula de clase y sala audiovisual 2-7	8,0	8	64	0	1	1	0	0	0	1	1	1	0	0	1	0
BL	1	Aula de clase y sala audiovisual 3-7	8,0	8	64	0	1	1	0	0	0	0	1	0	1	0	1	0
S	1	Sala de Juntas La Villa	13,0	5	65	20	0	0	0	0	0	1	1	1	0	1	1	0
E	1	Sala de lectura	9,9	8,2	81		0	0	0	0	0	1	1	1	0	0	0	0
C	1	Auditorio CEDEAGRO	33,0	12,0	396	100	0	0	0	0	0	0	0	0	0	0	0	0
TOTAL	8				1146	160	2	2				5	8	8	1	3	4	5
		Nº P= Número de puestos																
		TV= Televisores																
		VHS= Video grabadoras																
		OPAC.= Retroproyector de cuerpos opacos																
		ACET.= Proyector de acetatos																
		DIAP.= Proyector de diapositivas																
		VIDEOP.= Videoprojector																
		E. SON= Equipo de sonido																
		PANT.= Pantalla eléctrica colgante y trípodes																
		GRAB.= Grabadora																



Instituto de Educación Técnica Profesional de Roldanillo, Valle - INTEP
ANUARIO ESTADÍSTICO AÑO 2014
INFRAESTRUCTURA

TABLA 37. DISTRIBUCIÓN DE ÁREAS

Loc	Cod	Nº Of.	Descripción	N.Pers.	Largo	Ancho	Área
1			Bodega	0	3,4	4,9	19,7
1		0	Bodega	0	4,8	4,1	19,7
1	212	1	Secretaria General	1	5,2	3,8	19,8
1		1	Sala de Secretaria General	0	5,2	4,1	21,3
1		1	Secretaria General	1	5,2	5,2	27
1	213	1	Secretaría General Personal	1	4,5	4,5	20,3
1		1	Secretaría General y Nomina	2	4,5	4,5	20,3
1		1	Secretaría General Pensiones	1	4,5	4,5	20,3
1		0	Secretaría General	0	4,8	4,5	21,6
1	108	1	Impresos y Publicaciones	1	4,9	4,1	20,1
1	109	1	Contabilidad - Bodega	0	4,5	4,5	20,3
1	114	1	Almacén Bodega	0	12,4	5,6	69,4
1	110	1	Almacén	2	5	5	25
1	111	1	Contabilidad	3	5	5	25
1	112	1	Presupuesto y Finanzas	3	5	5	25
1	113	1	Pagaduría	1	5	3,7	18,5
1			Bodega Archivo	0	15	10	150
1			Bodega Reciclaje	0	3,4	1,1	3,7
1			Bodega y Depósito	0	30	7,5	225
1	115		Sala de Juntas	0	12,4	4,5	55,8
1	107	1	Centro de Investigación	2	7,5	4,9	36,8
1		1	Sala de Juntas Investigación y Sistema Integrado de Gestión	0	5,6	4,9	27,4
1	106	1	Sistema Integrado de Gestión	1	4,9	4,5	22,1
1			Baño	0	1,7	1,4	2,38
1		1	Cafetería	1	4,9	3	14,7
1		1	Archivo	2	3,9	2,9	11,31
1		1			15	4,9	73,5
1	105	1	Planeación	2	4,9	4,5	22,1
1	104	1	Control Interno	1	4,9	4,5	22,1
1	103	1	Control Interno Secretaria	1	4,9	3	14,7
1	102	1	PBX	0	4,9	3	14,7
1	101	1	Servicios Administrativos	1	6,4	3	19,2
1	100		Recepción y Hall	1	10,5	9	94,5
1	201	1	Bienestar Psicologa	1	5,2	4,9	25,5
1	202	1		0	5,2	4,9	25,5
1	203	1	Mejores	1	5,2	4,9	25,5
1	204	1	Mejores	1	5,2	3,4	17,7
1	205	1	Mantenimiento	1	5,2	3,4	17,7
1	205	1	Oficina Fondo de Empleados FEDINTEP	1	5,2	3,4	17,7
1	208	2	Centro de Producción Audiovisual	1	9,4	6	56,4
1	207	1		0	5,2	3,4	17,7
1	209	1	Oficina de Psicólogo	1	4,5	2,8	12,6
1	210	1	Oficina de Psicólogo	1	4,5	2,8	12,6
1	208	2		0	5,2	3,3	17,2
1			Corredores	0			86,7
45	TOTAL	37		36	284,7	192,8	1536,09



Instituto de Educación Técnica Profesional de Roldanillo, Valle - INTEP
ANUARIO ESTADÍSTICO AÑO 2014
INFRAESTRUCTURA

TABLA 37.1 DISTRIBUCIÓN ÁREAS M2

CÓDIGO	N°	DESCRIPCIÓN	PISOS	AREA	AREA CONST.
Carrera 7 10-20	1	Edificio Republicano	2	1.760,48	860,00
Carrera 7 10-20	1	Auditorio Alférez Real	1	138,86	138,86
Carrera 7 10-20	1	Bloque académico de 21 aulas	3	1.872,96	681,00
Carrera 7 10-20	1	Bloque Laboratorios, Cafetería y Fotocopiadora	2	520,00	240,00
Carrera 8	1	Auditorio Desiderio Martínez	1	715,00	715,00
LA VILLA	1	Sede Administrativa en Arriendo	2	1.585,20	1.162,00
Carrera 8	6	Zonas Verdes	1	1.943,00	-
		Subtotal Campus Académico		8.535,50	3.796,86
CEDEAGRO	1	Centro Desarrollo Agropecuario y Agroindustrial	1	91.509,00	2.259,00
CERES EL DOVIO	1	3 Salones de Sistemas	1	162,00	162,00
	1	3 Aulas de Clase	1	162,00	162,00
	1	1 aula para Diseño Gráfico	1	54,00	54,00
	1	1 Auditorio	1	108,00	108,00
	1	1 Aula de Clase	1	27,00	27,00
	1	1 Oficina	1	12,00	12,00
	1	2 Patios	1	256,00	-
			Subtotal Campus Académico		781,00
	20	Total		100.825,50	6.580,86

DISTRIBUCIÓN ÁREAS DE LOS LOTES DEL CAMPUS

CÓDIGO	N°	DESCRIPCIÓN	ÁREA M2
Carrera 7 10-20	1	Area del lote sede propia	6.950,30
LA VILLA	1	Area del lote sede Administrativa	1.585,20
		Subtotal Campus Académico	8.535,50
CEDEAGRO	1	Centro Desarrollo Agropecuario y Agroindustrial	91.509,00
CERES EL DOVIO	1	Centro Regional de Educación Superior	781,00
	3	Área Total del Campus	100.825,50

OBSERVACIONES:

1. La sede Administrativa "La Villa" dos pisos con 1.585.20 M2
2. Frente a la carrera 8a. 1.115.20 M2
3. Por la carrera 8a. 715 M2



5- CENTRO DE BIBLIOTECA AÑO 2014



Certificado SC 7118-1
GP 178-1

Comprometidos con la Excelencia

Carrera 7 N° 10-20 PBX (57-2) 229 8586 FAX Ext. 115 Roldanillo, Valle del Cauca Colombia
www.intep.edu.co - e-mail: rectoria@intep.edu.co





5.1 ANÁLISIS CENTRO DE BIBLIOTECA

El Centro de Biblioteca e Información Científica del INTEP está organizado de la siguiente manera: una sala de procesos técnicos; donde se procesa el material que ingresa por compra, canje y donación; una sala de colecciones, donde reposa el material bibliográfico en sus diferentes formatos para ser consultados por los usuarios internos y externos; una sala de lectura con una capacidad aproximada de 50 usuarios donde se desarrollan actividades de lectura e investigación de los usuarios; una sala de internet para consulta y apoyo a los estudiantes para actividades académicas.

Además, se prestan los servicios de audiovisuales en cinco salas completamente equipadas con video proyector, amplificador de sonido, micrófonos de cable, solapa e inalámbrico y un auditorio múltiple con capacidad para aproximadamente 600 personas.

A continuación se relaciona las colecciones, que componen el acervo documental del Centro de Biblioteca:

- Libros en volúmenes: 9.023 y títulos 7.928
- Publicaciones periódicas: 2.972 y títulos 45
- Publicaciones electrónicas: 10
- Instituciones con convenio de canje: 30
- Base de Datos: para la consulta de material bibliográfico se utiliza el software SIABUC 9 y para el préstamo de los servicios audiovisuales GegarSoft.

Para el año 2014, la biblioteca atendió un total de 21.886 usuarios en los siguientes servicios:

- Consultas internas 6.809
- Consultas externas 6.274
- Consultas de Internet. 3.175
- Consulta de hemeroteca. 3.330
- Archivo vertical: 293
- Consultas de Videos 2.005



Tabla 38. CONSULTAS INTERNAS AÑO 2014

PROGRAMAS ACADÉMICOS	2014-1		2014-2		TOTAL AÑO	
	Consultas	%	Consultas	%	Consultas	%
TECNI. PROD. AGROP.	326	10	327	9	653	10
TECNI. PROC. AGROIND.	0	0	0	0	0	0
TECNI SISTEMAS.	198	6	184	5	382	6
TECNI. CONT. Y COSTOS	442	13	413	12	855	13
TECNI. ADMON DE EMPRESAS	335	10	332	10	667	10
TECNI PROD. GRAFICA	188	6	199	6	387	6
TECNI. PROMO. AMBIENTAL	0	0	67	2	67	1
DOCENTES	531	16	534	15	1065	16
ADMINISTRATIVOS	104	3	112	3	216	3
EGRESADOS	104	3	110	3	214	3
USUARIOS EXTERNOS	118	4	102	3	220	3
TECNOLOGIA EN GESTIÓN CONTABLE	341	10	380	11	721	11
TECNOLOGIA EN P. Y GESTIÓN AGROP	204	6	237	7	441	6
TECNOLOGIA EN GEST. EMPRESARIAL	0	0	0	0	0	0
TECNOLOGIA EN ENTORNOS WEB	0	0	0	0	0	0
TECNOLOGIA EN G. AGROINDUSTRIAL	0	0	0	0	0	0
CONTADURIA PÚBLICA	373	11	379	11	752	11
ADMON DE EMPRESAS	0	0	0	0	0	0
ADMON AGROPECUARIA	0	0	0	0	0	0
ADMON. SISTEMAS INFORMATICOS	85	3	84	2	169	2
TOTAL	3349	100	3460	100	6809	100

Fuente: Centro de Biblioteca
 Fecha: Mayo de 2014

Gráfico No. 20 CONSULTA INTERNA CENTRO DE BIBLOTECA AÑO 2014





Tabla 39. CONSULTA EXTERNA AÑO 2014

PROGRAMAS ACADÉMICOS	2014-1		2014-2		TOTAL AÑO	
	Consultas	%	Consultas	%	Consultas	%
TECNI. PROD. AGROP.	387	12	380	12	767	12
TECNI. PROC. AGROIND.	0	0	0	0	0	0
TECNI SISTEMAS.	270	8	271	9	541	9
TECNI. CONT. Y COSTOS	428	13	364	12	792	13
TECNI. ADMON DE EMPRESAS	379	12	339	11	718	11
TECNI PROD. GRAFICA	174	5	129	4	303	5
TECNI. PROMO. AMBIENTAL	0	0	63	2	63	1
DOCENTES	450	14	385	12	835	13
ADMINISTRATIVOS	84	3	69	2	153	2
EGRESADOS	32	1	33	1	65	1
USUARIOS EXTERNOS	21	1	12	0	33	1
TECNOLOGIA EN GESTIÓN CONTABLE	305	10	353	11	658	10
TECNOLOGIA EN P. Y GESTIÓN AGROP	119	4	153	5	272	4
TECNOLOGIA EN GEST. EMPRESARIAL	0	0	0	0	0	0
TECNOLOGIA EN ENTORNOS WEB	0	0	0	0	0	0
TECNOLOGIA EN G. AGROINDUSTRIAL	0	0	0	0	0	0
CONTADURIA PÚBLICA	402	13	421	14	823	13
ADMON DE EMPRESAS	0	0	0	0	0	0
ADMON AGROPECUARIA	0	0	0	0	0	0
ADMON. SISTEMAS INFORMATICOS	133	4	118	4	251	4
TOTAL	3.184	100	3.090	100	6.274	100

Fuente: Centro de Biblioteca
 Fecha: Mayo de 2014

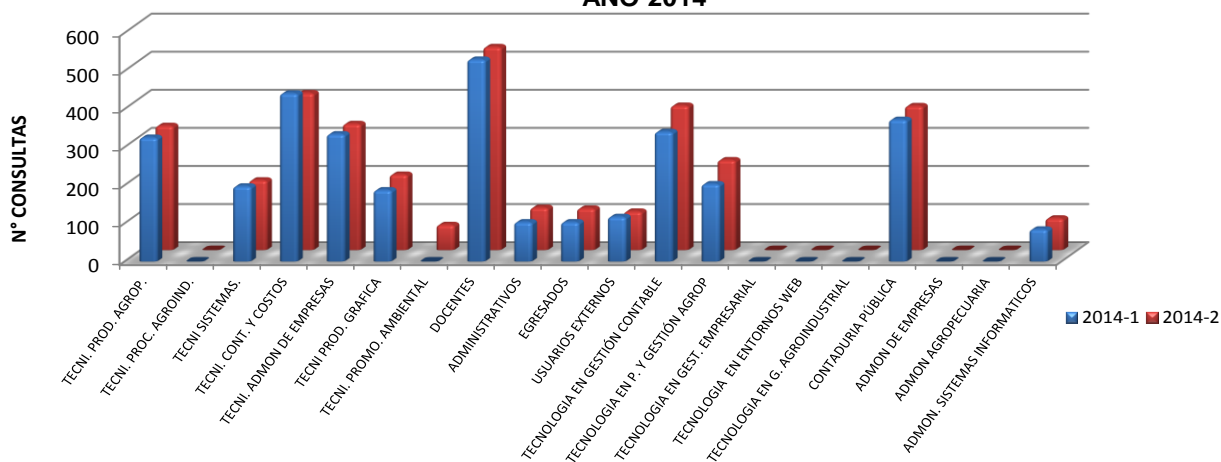
Gráfico No. 21 CONSULTA EXTERNA CENTRO DE BIBLOTECA AÑO 2014





Tabla 40. CONSULTA DE INTERNET AÑO 2014

PROGRAMAS ACADÉMICOS	2014-1		2014-2		TOTAL AÑO	
	CONS.	%	CONS.	%	CONS.	%
TECNI. PROD. AGROP.	261	12	149	15	410	13
TECNI. PROC. AGROIND.	0	0	0	0	0	0
TECNI SISTEMAS.	305	14	138	14	443	14
TECNI. CONT. Y COSTOS	248	11	130	13	378	12
TECNI. ADMON DE EMPRESAS	242	11	115	12	357	11
TECNI PROD. GRAFICA	171	8	44	4	215	7
TECNI. PROMO. AMBIENTAL	0	0	47	5	47	1
DOCENTES	47	2	12	1	59	2
ADMINISTRATIVOS	36	2	7	1	43	1
EGRESADOS	150	7	37	4	187	6
USUARIOS EXTERNOS	70	3	63	6	133	4
TECNOLOGIA EN GESTIÓN CONTABLE	137	6	59	6	196	6
TECNOLOGIA EN P. Y GESTIÓN AGROP	137	6	53	5	190	6
TECNOLOGIA EN GEST. EMPRESARIAL	0	0	0	0	0	0
TECNOLOGIA EN ENTORNOS WEB	0	0	0	0	0	0
TECNOLOGIA EN G. AGROINDUSTRIAL	0	0	0	0	0	0
CONTADURIA PÚBLICA	282	13	109	11	391	12
ADMON DE EMPRESAS	0	0	0	0	0	0
ADMON AGROPECUARIA	0	0	0	0	0	0
ADMON. SISTEMAS INFORMATICOS	98	4	28	3	126	4
TOTAL	2.184	100	991	100	3.175	100

Fuente: Centro de Biblioteca
 Fecha: Mayo de 2014

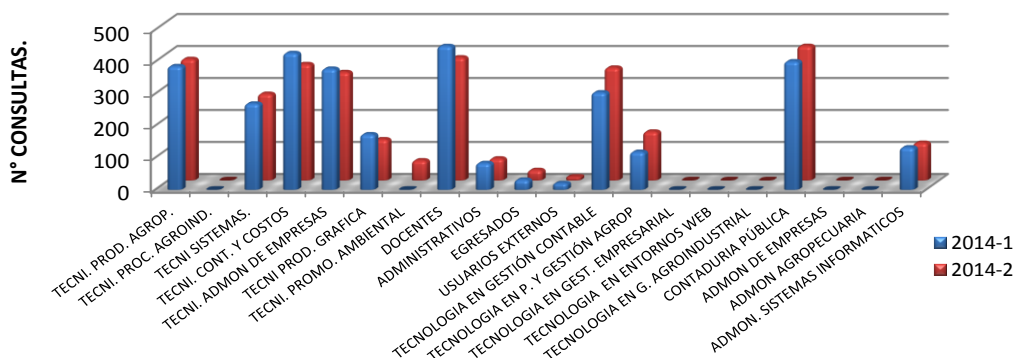
Gráfico No. 22 CONSULTA DE INTERNET CENTRO DE BIBLIOTECA AÑO 2014





Tabla 41. CONSULTA DE HEMEROTECA AÑO 2014

PROGRAMAS ACADÉMICOS	2014-1		2014-2		TOTAL AÑO	
	CONS.	%	CONS.	%	CONS.	%
TECNI. PROD. AGROP.	126	8	130	8	256	8
TECNI. PROC. AGROIND.	0	0	0	0	0	0
TECNI SISTEMAS.	230	14	120	7	350	11
TECNI. CONT. Y COSTOS	153	9	158	9	311	9
TECNI. ADMON DE EMPRESAS	159	10	166	10	325	10
TECNI PROD. GRAFICA	184	11	151	9	335	10
TECNI. PROMO. AMBIENTAL	0	0	111	7	111	3
DOCENTES	94	6	134	8	228	7
ADMINISTRATIVOS	29	2	24	1	53	2
EGRESADOS	112	7	101	6	213	6
USUARIOS EXTERNOS	53	3	73	4	126	4
TECNOLOGIA EN GESTIÓN CONTABLE	100	6	118	7	218	7
TECNOLOGIA EN P. Y GESTIÓN AGROP	180	11	157	9	337	10
TECNOLOGIA EN GEST. EMPRESARIAL	0	0	0	0	0	0
TECNOLOGIA EN ENTORNOS WEB	0	0	0	0	0	0
TECNOLOGIA EN G. AGROINDUSTRIAL	0	0	0	0	0	0
CONTADURIA PÚBLICA	131	8	139	8	270	8
ADMON DE EMPRESAS	0	0	0	0	0	0
ADMON AGROPECUARIA	0	0	0	0	0	0
ADMON. SISTEMAS INFORMATICOS	98	6	99	6	197	6
TOTAL	1.649	100	1.681	100	3.330	100

Fuente: Centro de Biblioteca
 Fecha: Mayo de 2014

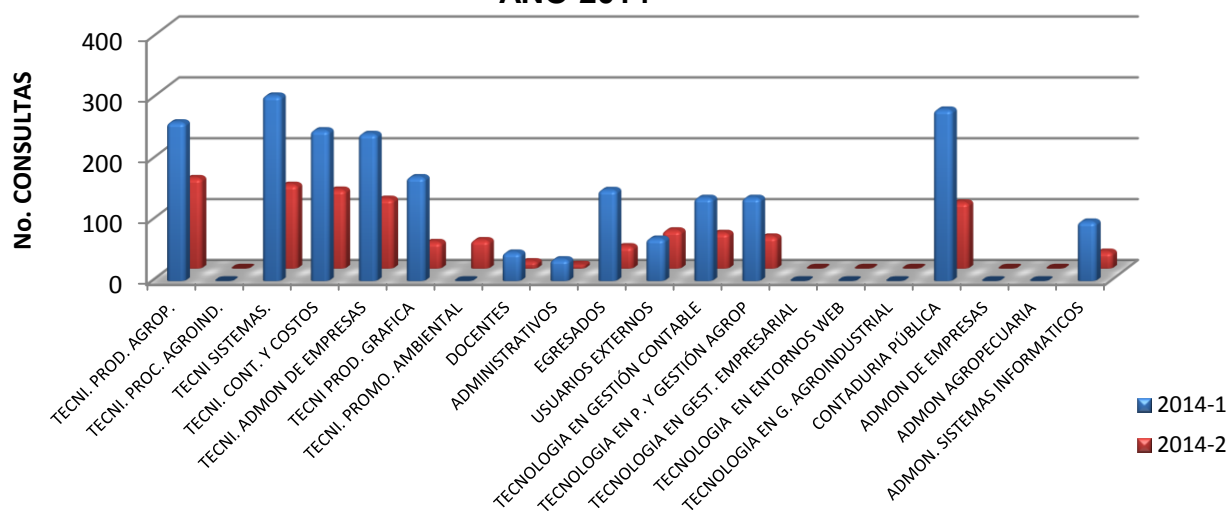
Gráfico No. 23 CONSULTA DE HEMEROTECA CENTRO DE BIBLIOTECA AÑO 2014





Tabla 42. CONSULTA DE ARCHIVO VERTICAL AÑO 2014

PROGRAMAS ACADÉMICOS	2014-1		2014-2		TOTAL ANUAL	
	CONS.	%	CONS.	%	CONS.	%
TECNI. PROD. AGROP.	24	20	40	23	64	22
TECNI. PROC. AGROIND.	0	0	0	0	0	0
TECNI SISTEMAS.	11	9	9	5	20	7
TECNI. CONT. Y COSTOS	10	8	12	7	22	8
TECNI. ADMON DE EMPRESAS	9	8	12	7	21	7
TECNI PROD. GRAFICA	12	10	7	4	19	6
TECNI. PROMO. AMBIENTAL	0	0	40	23	40	14
DOCENTES	10	8	6	3	16	5
ADMINISTRATIVOS	7	6	5	3	12	4
EGRESADOS	5	4	8	5	13	4
USUARIOS EXTERNOS	5	4	9	5	14	5
TECNOLOGIA EN GESTIÓN CONTABLE	3	3	7	4	10	3
TECNOLOGIA EN P. Y GESTIÓN AGROP	16	13	9	5	25	9
TECNOLOGIA EN GEST. EMPRESARIAL	0	0	0	0	0	0
TECNOLOGIA EN ENTORNOS WEB	0	0	0	0	0	0
TECNOLOGIA EN G. AGROINDUSTRIAL	0	0	0	0	0	0
CONTADURIA PÚBLICA	4	3	6	3	10	3
ADMON DE EMPRESAS	0	0	0	0	0	0
ADMON AGROPECUARIA	0	0	0	0	0	0
ADMON. SISTEMAS INFORMATICOS	3	3	4	2	7	2
TOTAL	119	100	174	100	293	100

Fuente: Centro de Biblioteca
 Fecha: Mayo de 2014

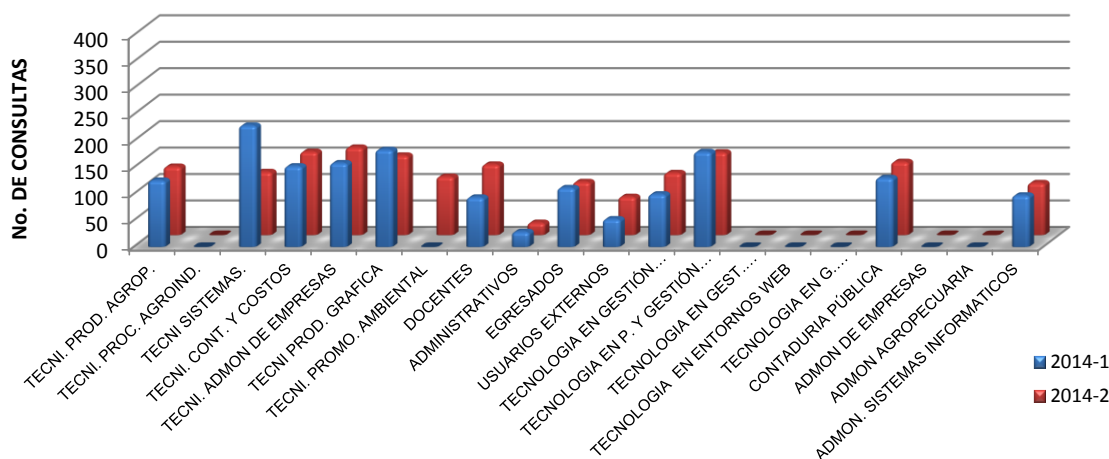
Gráfico No. 24 CONSULTA DE ARCHIVO VERTICAL CENTRO DE BIBLIOTECA AÑO 2014





Tabla 43. CONSULTAS DE VIDEOS AÑO 2014

PROGRAMAS ACADÉMICOS	2014-1		2014-2		TOTAL AÑO	
	CONS.	%	CONS.	%	CONS.	%
TECNI. PROD. AGROP.	116	10	109	12	225	11
TECNI. PROC. AGROIND.	0	0	0	0	0	0
TECNI SISTEMAS.	95	9	91	10	186	9
TECNI. CONT. Y COSTOS	103	9	78	9	181	9
TECNI. ADMON DE EMPRESAS	119	11	92	10	211	11
TECNI PROD. GRAFICA	98	9	54	6	152	8
TECNI. PROMO. AMBIENTAL	0	0	56	6	56	3
DOCENTES	111	10	67	8	178	9
ADMINISTRATIVOS	24	2	28	3	52	3
EGRESADOS	66	6	27	3	93	5
USUARIOS EXTERNOS	33	3	22	2	55	3
TECNOLOGIA EN GESTIÓN CONTABLE	77	7	62	7	139	7
TECNOLOGIA EN P. Y GESTIÓN AGROP	128	12	111	12	239	12
TECNOLOGIA EN GEST. EMPRESARIAL	0	0	0	0	0	0
TECNOLOGIA EN ENTORNOS WEB	0	0	0	0	0	0
TECNOLOGIA EN G. AGROINDUSTRIAL	0		0	0	0	0
CONTADURIA PÚBLICA	74	7	46	5	120	6
ADMON DE EMPRESAS	0	0	0	0	0	0
ADMON AGROPECUARIA	0	0	0	0	0	0
ADMON. SISTEMAS INFORMATICOS	68	6	50	6	118	6
TOTAL	1.112	100	893	100	2.005	100

Fuente: Centro de Biblioteca
 Fecha: Mayo de 2014

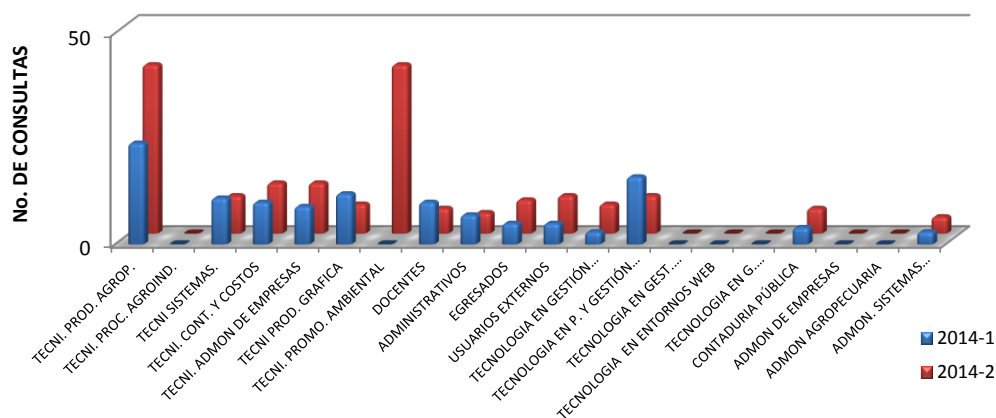
Gráfico No. 25 CONSULTA DE VIDEOS AÑO 2014





Tabla 44. CENTRO DE BIBLIOTECA E INFORMACIÓN CIENTÍFICA

DETALLE	NÚMERO DE VOLMENES	NÚMERO DE TÍTULOS	CANTIDAD
Libros	9.023	7.928	
Publicaciones periódicas	2.972	45	
Base de datos	GegarSoft y SIABUC 9		2
Publicaciones electrónicas			10
Instituciones con Convenio de Canje			30

Fuente: Centro de Biblioteca
Fecha: Mayo de 2014

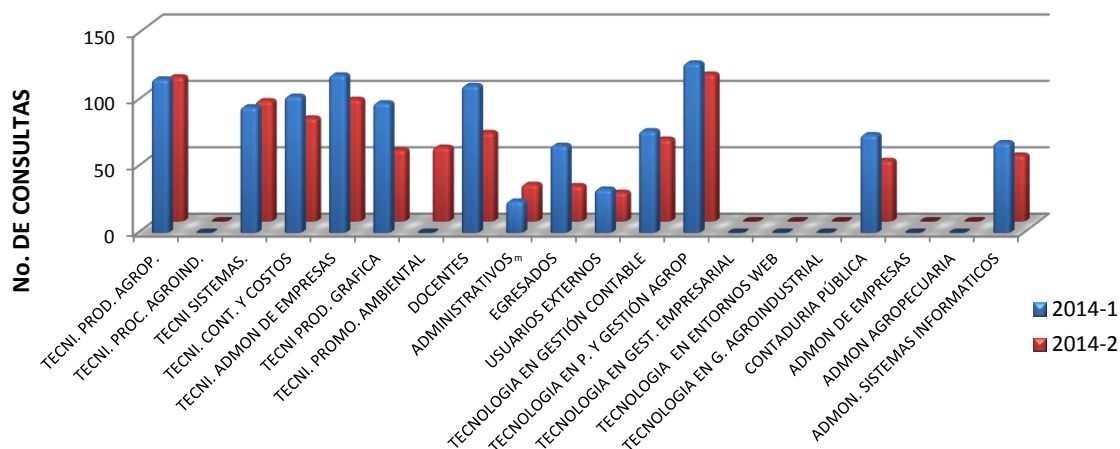

6- RECURSOS FINANCIEROS AÑO 2014



Certificado SC 7118-1
GP 178-1



Comprometidos con la Excelencia

Carrera 7 N° 10-20 PBX (57-2) 229 8586 FAX Ext. 115 Roldanillo, Valle del Cauca Colombia
www.intep.edu.co - e-mail: rectoria@intep.edu.co





6.1 INFORME PRESUPUESTAL A DICIEMBRE 31 DE 2014

El presupuesto de funcionamiento aprobado con la Ordenanza 385 del 10 de diciembre de 2013, Decreto de liquidación 1287 del 30 de diciembre de 2013 fue de \$4.093.463.460 de los cuales \$2.993.463.460 son con recursos nación con destinación específica para funcionamiento, \$100.000.000 son recursos del departamento con destinación específica para inversión y \$1.000.000.000 con recursos propios de los cuales \$850.000.000 van orientados a cubrir gastos de funcionamiento y \$150.000.000 con destino a gastos de inversión. Mediante Decreto No. 1054 de septiembre 22 de 2014, se adicionaron al presupuesto del INTEP, recursos por concepto de excedentes financieros fuente 10, para funcionamiento (indirectos) por valor de \$223.006.241 y fuente 12 (Recursos CREE) para inversión (apoyo al fortalecimiento de infraestructura física, tecnológica y académica) por valor de \$1.986.619.946, para un valor total en la adición de \$2.209.626.187. de igual manera, mediante Decreto 1265 de noviembre 6 de 2014, se incorporaron al presupuesto del INTEP, recursos por concepto de excedentes financieros fuente 20 (Rentas Propias) para inversión, por un valor de \$598.512.697. De manera posterior, mediante decreto 1294 de noviembre 12 de 2014, se incorporaron al presupuesto del INTEP, recursos provenientes de la nación (Recursos CREE - segundo desembolso) por valor de \$3.315.443.425. Al finalizar el año, el INTEP cerró con un presupuesto definitivo de \$10.217.045.769. Los \$100.000.000 incluidos en el presupuesto con recursos del departamento, no fueron girados y nunca los han girado a pesar de quedar incluido dentro del presupuesto de años anteriores.

Elaborado por: Jose Arcangel Gil Giraldo
Coordinador G.I.T. Financiero



6.2 PRESUPUESTO DE GASTOS

PRESUPUESTO TOTAL

El total de presupuesto definitivo aprobado para esta vigencia fiscal fue de \$10.217 millones de pesos, de los cuales se ejecutaron \$4.964 millones de pesos, es decir, un 48.59% de ejecución, distribuidos de la siguiente manera, 91.83% en Gastos de Personal, el 85.06% en Gastos Generales, el 91.40% en Transferencias, el 97.63% en Operaciones Comerciales y el 20.83% en Inversión. Del total del presupuesto ejecutado, los recursos propios participan con un 27.74% y los recursos de la nación con un 72.26%.

De los Gastos de Personal el 97.90% se ejecutaron con recursos Nación y el 2.10% con recursos propios, En los Gastos Generales el 87.34% se ejecutó con recursos propios y el 12.26% con recursos Nación. En transferencias el 4.25% se ejecutó con recursos propios y el 95.76% se ejecutó con recursos de la nación. En inversión, el 53.28% se ejecutó con recursos propios y el 46.72% con recursos CREE: En operaciones comerciales, el 33.03% se ejecutó con recursos propios y el 66.97% se ejecutó con recursos de la nación.

El presupuesto de inversión incluye tanto recursos con rentas propias como recursos CREE. Los recursos con rentas propias están conformado por los recursos de la vigencia y por los excedentes financieros en un valor de \$748.512.697, de los cuales se alcanzó una ejecución del 91%, considerando dentro de la misma, las cuentas por pagar a diciembre 31 de 2014 por valor de \$42.493.510. Los recursos CREE por valor de \$5.302.063.371, solo alcanzaron una ejecución del 11.28%, como consecuencia de que se aprobó la adición de los recursos (excedentes financieros y segundo giro) al presupuesto finalizando año, además del trámite de contratación que se debe surtir para la ejecución de los mismos.

Teniendo en cuenta las políticas Nacionales de eficiencia y eficacia de la gestión pública la Institución está dando cumplimiento a dichas políticas. Los recursos propios han contribuido en un 27.74% en la financiación del presupuesto de funcionamiento e inversión.

Elaborado por: Jose Arcangel Gil Giraldo
Coordinador G.I.T. Financiero



Instituto de Educación Técnica Profesional de Roldanillo, Valle - INTEP
ANUARIO ESTADÍSTICO AÑO 2014
RECURSOS FINANCIEROS

Tabla 45. PRESUPUESTO TOTAL DE GASTOS A DICIEMBRE 31 DE 2014

DESCRIPCION	PPTO. DEFINITIVO	PPTO. EJECUTADO	% EJECU.
	2014	A DICIEMBRE 31 DE 2014	
Ppto. de Funcionamiento	4.065.469.701	3.683.253.747	90,60
Gastos de Personal	3.081.925.171	2.829.998.661	91,83
Gastos Generales	808.381.598	687.579.248	85,06
Transferencias	85.162.932	77.836.110	91,40
Operaciones Comerciales	90.000.000	87.839.728	97,60
Obligaciones Contingentes	1.000.000	0	0,00
Presupuesto de Inversión	6.150.576.068	1.281.107.234	20,83
TOTAL	10.217.045.769	4.964.360.980,77	48,59

Gráfico No. 26 PRESUPUESTO TOTAL DE GASTOS DEFINITIVO Y EJECUTADO A DICIEMBRE DE 2014

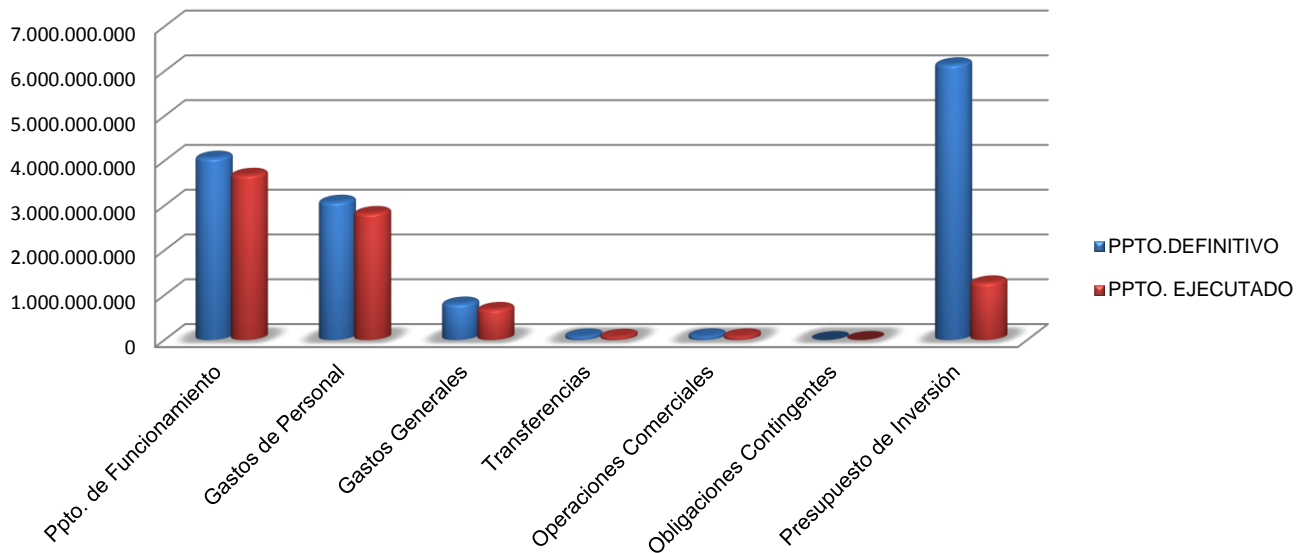



6.3 RECURSOS NACIÓN

El presupuesto inicial aprobado fue de \$2.993.463.460. Durante el año 2.014, mediante Decreto No. 1054 de septiembre 22, se adicionaron al presupuesto, recursos por concepto de excedentes financieros, para funcionamiento (indirectos) por \$223.006.241, para un presupuesto definitivo a diciembre 31 de 2014 de \$3.216.469.701. De este presupuesto aprobado se ejecutaron \$2.988.488.140, es decir, un 92.91%.

Dentro del presupuesto con recursos de la nación, se incluyen los de la vigencia por valor de \$2.993.463.460, de los cuales se ejecutó un 94%, y también incluye excedentes financieros por valor de \$223.006.241, de los cuales se ejecutó un 72%.

En los recursos Nación la ejecución de Gastos de Personal participaron en un 92.7%, los Gastos Generales en un 2.8%, las transferencias en un %2.5 y los Gastos de Operación en un 2.0%.

RECURSOS CREE

Mediante Decreto No. 1054 de septiembre 22 de 2014, se adicionaron al presupuesto del INTEP, recursos por concepto de excedentes financieros por valor de \$1.986.619.946, y mediante Decreto 1294 de noviembre 12 de 2014, se adicionaron recursos por concepto del segundo giro CREE por valor de \$3.315.443.425, para un total de recursos CREE de \$ 5.302.063.371, de los cuales se ejecutaron a diciembre 31 de 2014, la suma de \$598.562.960, es decir, un 11%. Esta ejecución tan baja obedece a lo que ya se había manifestado anteriormente, y es que como consecuencia de que se aprobó la adición de los recursos (excedentes financieros y segundo giro) al presupuesto finalizando año, además del trámite de contratación que se debe surtir para la ejecución de los mismos, no fue posible una mayor ejecución. Para la vigencia 2015, se dará alcance al principio presupuestal de la Unidad de Caja con el objetivo de continuar con la ejecución de estos recursos de inversión, teniendo en cuenta que ya existen una apropiación aprobada en el presupuesto para dicha vigencia orientada a la misma destinación (apoyo al fortalecimiento de infraestructura física, tecnológica y académica del INTEP)

Elaborado por: Jose Arcangel Gil Giraldo
Coordinador G.I.T. Financiero



6.4 RECURSOS PROPIOS

El presupuesto inicial aprobado fue de \$1.000.000.000 y mediante Decreto No. 1265 de noviembre 06 de 2014, se adicionan excedentes financieros provenientes de recursos propios por valor de \$598.512.697, los cuales fueron destinados a fortalecer el presupuesto de inversión, además de que la Ley obliga a que los excedentes financieros con rentas propias sean orientados a inversión. De esta manera, el presupuesto total con recursos propios, incluyendo los excedentes financieros, a diciembre 31 de 2014, fue de \$1.598.512.697, de los cuales se ejecutaron \$1.377.334.430, es decir, un 86.16%.

De los excedentes financieros, es decir, de los \$598.512.697, fueron ejecutados en actividades de inversión, la suma de \$546.148.739, es decir, un 91%. De los \$1.000.000.000, fueron ejecutados \$831.185.691, es decir, un 83.12%, porcentaje que está por encima del indicador fijado para la ejecución de recursos propios a diciembre 31 de 2014, el cual era del 80%

Teniendo en cuenta una distribución más detallada, en los recursos propios de acuerdo a lo apropiado, se logró una ejecución de los Gastos de Personal en un 64.66%, en Gastos Generales se logró una ejecución del 83.45%, en transferencias se logró una ejecución del 59.03%, en operaciones comerciales se logró una ejecución del 96.75% y en inversión se logró una ejecución del 90.93%.

Elaborado por: Jose Arcangel Gil Giraldo
Coordinador G.I.T. Financiero



Instituto de Educación Técnica Profesional de Roldanillo, Valle - INTEP
ANUARIO ESTADÍSTICO AÑO 2014
RECURSOS FINANCIEROS

Tabla 46. PRESUPUESTO DE GASTOS RECURSOS NACION- DEPARTAMENTO A DICIEMBRE 31 DE 2014 (Rec-10 y 11)

DESCRIPCION	PPTO. DEFINITIVO	PPTO. EJECUTADO	% EJECU.
	2014	A DICIEMBRE 31	
Gastos de Personal	2.990.443.309	2.770.844.878	92,66
Gastos Generales	86.463.460	84.273.124	97,47
Transferencias	79.562.932	74.530.410	0,00
OPERACIONES COMERCIALES	60.000.000	58.839.728	98,07
Obligaciones Contingentes		-	0,00
INVERSION	5.402.063.371	598.562.960	11,08
TOTAL	8.618.533.072	3.587.051.100	41,62

Gráfico No. 27 COMPARATIVO PRESUPUESTO DEFINITIVO Y EJECUTADO A DICIEMBRE 31 2014 RECURSOS NACION (Rec.10 y 11)

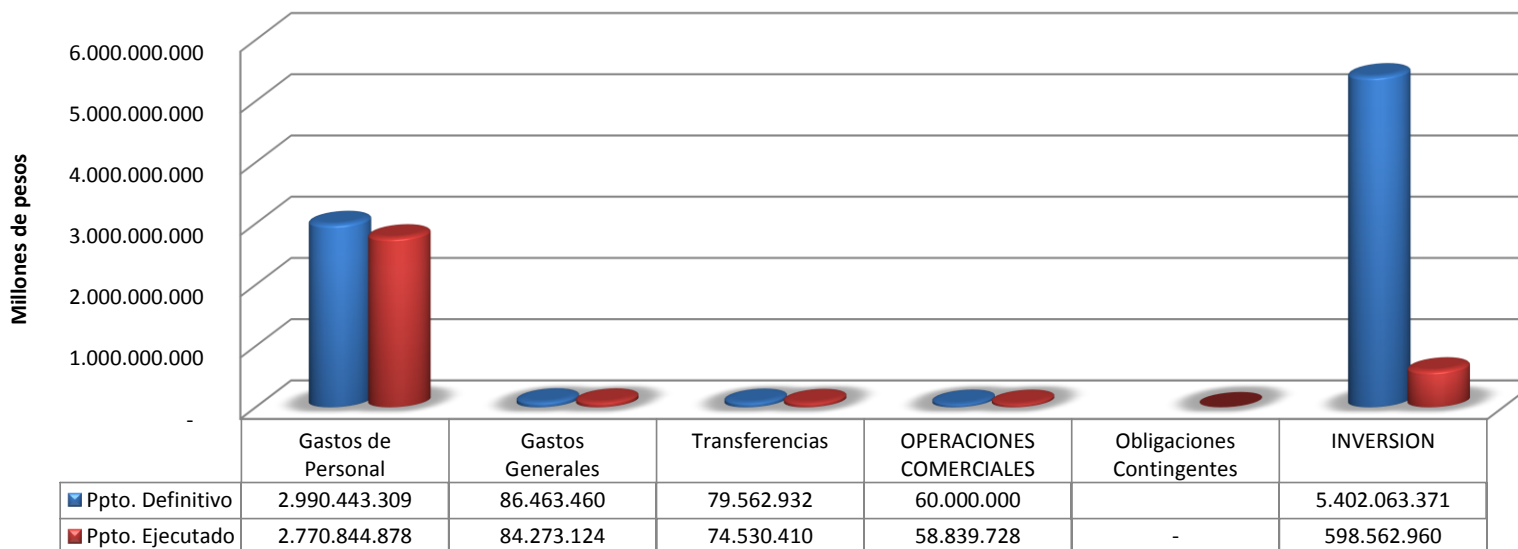

Fuente: Finanzas

Fecha: **DICIEMBRE 31 DE 2014**



Instituto de Educación Técnica Profesional de Roldanillo, Valle - INTEP
ANUARIO ESTADÍSTICO AÑO 2014
RECURSOS FINANCIEROS

Tabla 47. PRESUPUESTO DE GASTOS RECURSOS PROPIOS A DICIEMBRE DE 2014 (Rec.20 - Rec.21)

DESCRIPCION	PPTO. DEFINITIVO	PPTO. EJECUTADO	% EJECU.
	2014	A DICIEMBRE 31	
Presupuesto de Funcionamiento			
Gastos de Personal	91.481.862	59.153.783	64,66
Gastos Generales	722.918.138	603.306.124	83,45
Transferencias	5.600.000	3.305.700	59,03
Operaciones Comerciales	30.000.000	29.024.550	96,75
Presupuesto de Inversión	748.512.697	682.544.274	91,19
TOTAL	1.598.512.697	1.377.334.430,77	86,16
TOTAL PRESUPUESTO	10.217.045.769	4.964.385.530,77	48,59

Gráfico No. 28 COMPARATIVO PRESUPUESTO DEFINITIVO Y EJECUTADO A DICIEMBRE 31 DE 2014 RECURSOS PROPIOS (Rec-20-Rec-21)

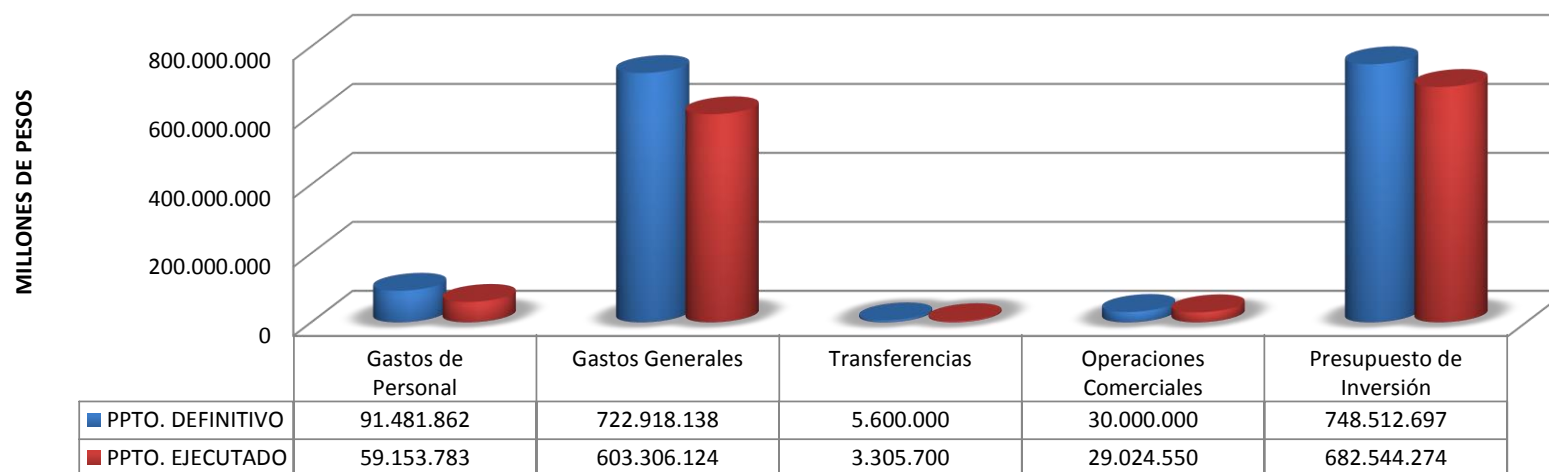

Fuente: Finanzas

Fecha: DICIEMBRE 31 DE 2014



Instituto de Educación Técnica Profesional de Roldanillo, Valle - INTEP
ANUARIO ESTADÍSTICO AÑO 2014
RECURSOS FINANCIEROS

Tabla 48. TOTAL PRESUPUESTO DE GASTOS EJECUTADO POR RECURSO A DICIEMBRE 31 DE 2014

DESCRIPCION	REC.PROPIOS	REC. NACION	TOTAL	% PARTIC.	% PARTIC.
				REC. PROPIOS	REC. NACIÓN
Gastos de Personal	59.153.783	2.770.844.878	2.829.998.661	2,09	97,91
Gastos Generales	603.306.124	84.273.124	687.579.248	87,74	12,26
Transferencias	3.305.700	74.530.410	77.836.110	4,25	95,75
Operaciones Comerciales	29.024.550	58.839.728	87.864.278	33,03	66,97
Inversión	682.544.274	598.562.960	1.281.107.234	53,28	46,72
TOTAL	1.377.334.430,77	3.587.051.100,00	4.964.385.530,77	27,74	72,26

Gráfico No. 29 PRESUPUESTO DE GASTOS EJECUTADOS POR RECURSO A DICIEMBRE 31 DE 2014

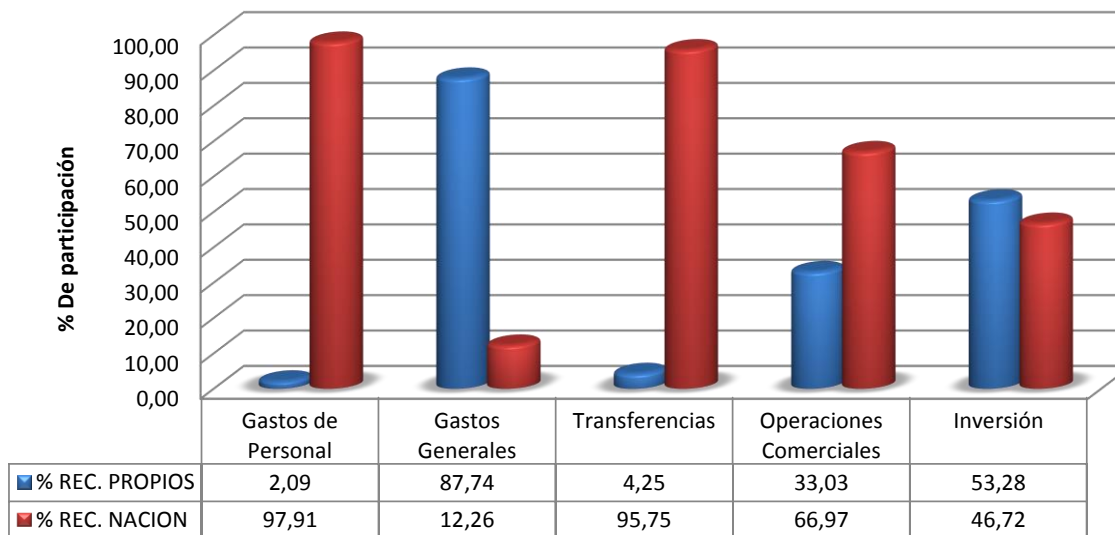

Fuente: Finanzas

Fecha: DICIEMBRE 31 DE 2014



6.5 PRESUPUESTO DE INGRESOS A DICIEMBRE 31 DE 2014

El presupuesto de ingresos definitivo aprobado fue de \$10.217.045.769 millones de pesos, de los cuales se recaudaron \$10.238.733.683

Del total de ingresos recaudados el 10.45% corresponden a Recursos propios (matriculas e inscripciones, otros servicios educativos, otros ingresos), el 29.24% a recursos Nación (para funcionamiento), el 32.38% a recursos CREE (para inversión) y el 27.93% a excedentes financieros con las tres fuentes de financiación (Nación, propios, CREE – para funcionamiento e inversión).

La meta de recaudo con recursos propios para la vigencia 2014 fue de \$1.000.000.000 de pesos y se recaudaron \$1.069.845.600, es decir, se superó la meta en un 6.98%.

De los recursos de la nación aprobados para funcionamiento, fueron girados \$2.993.463.460 que equivalen al 100% de lo inicialmente presupuestado. De igual manera de los recursos aprobados por CREE fueron girados por la Nación \$3.315.443.425 millones de pesos que equivalen al 100% de lo presupuestado. Los \$100.000.000 que estaban incluidos en el presupuesto para ser girados por el departamento, finalmente a pesar de haberse surtido todo el trámite de contratación ante la gobernación no fueron girados por términos de tiempo.

Elaborado por: José Arcángel Gil Giraldo
Coordinador G.I.T. Financiero



Tabla 49. PRESUPUESTO DE INGRESOS A DICIEMBRE 31 DE 2014

DESCRIPCION	PPTO. APROBADO	PPTO. EJECUTADO	% EJECUTADO
	2014	DICIEMBRE	
RECURSOS PROPIOS	1.000.000.000	1.069.845.600	106,98
Venta de Bienes y servicios	886.250.000	978.875.084	110,45
Otros ingresos	113.750.000	90.970.516	79,97
Aportes de Otras entidades (Gobernación)	100.000.000	0	0,00
Excedentes Financieros	2.808.138.884	2.808.138.884	0,00
Rendimientos Financieros Recursos CREE	0	44.612.320	
RECURSOS NACION - Funcionamiento	2.993.463.460	2.993.463.460	
RECURSOS NACION - CREE	3.315.443.425	3.322.673.420	100,22
TOTAL INGRESOS	10.217.045.769	10.238.733.684	100,21



Gráfico No. 30 PRESUPUESTO DE INGRESOS A DICIEMBRE 31 DE 2014

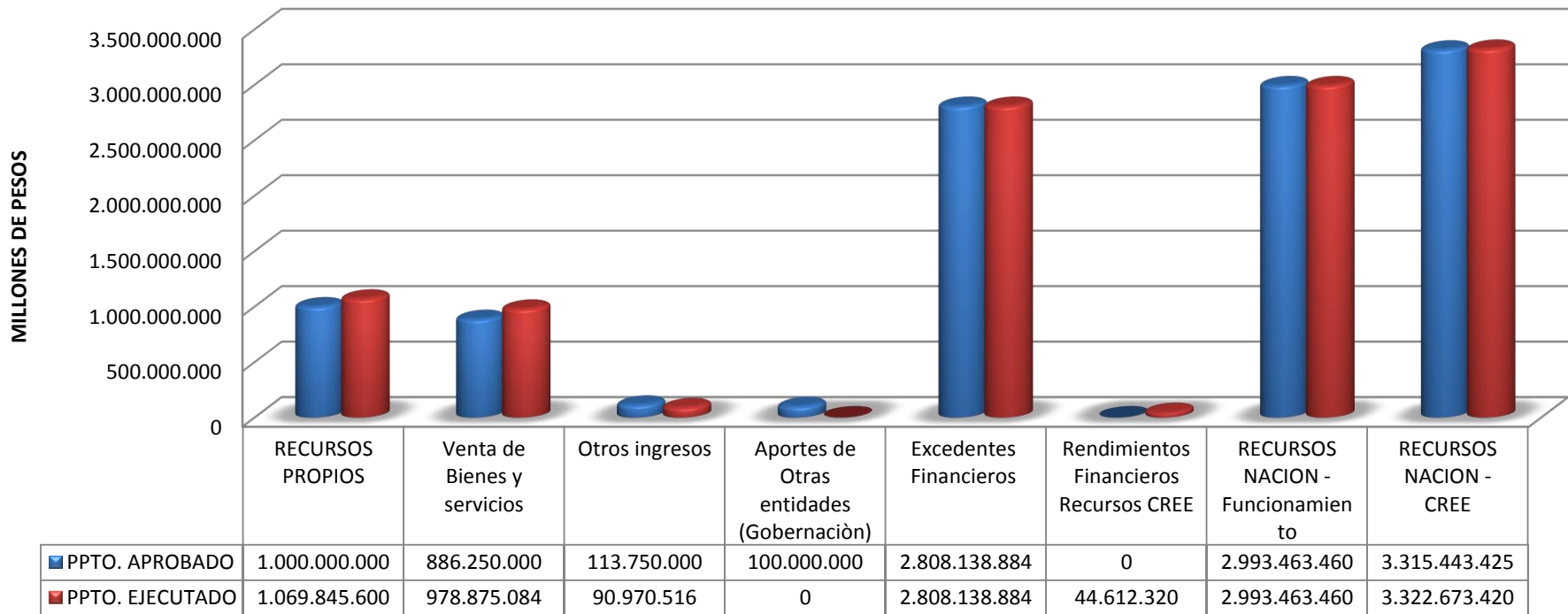



6.6 COMPARATIVO PRESUPUESTO DE GASTOS EJECUTADOS (2013 - 2014)

El presupuesto total ejecutado del 2013, comparado con el 2013 presenta un aumento de del 37.42%

Los Gastos de Personal presentan una variación positiva del 11.54%, los Gastos Generales, presentan una variación positiva del 8.83%, las Transferencias presentan una variación positiva del 0.53%, y las Operaciones Comerciales presentaron variación positiva del 3.42% y el presupuesto de inversión presenta variación positiva del 706.38%

Elaborado por: José Arcángel Gil Giraldo
Coordinador G.I.T. Financiero



Tabla 50. COMPARATIVO PRESUPUESTO TOTAL DE GASTOS EJECUTADO A DICIEMBRE 31 - AÑOS 2013– 2014

DESCRIPCION	2013	2014	% VARIACIÓN	% COMPOSICION	% COMPOSICION	% VARIACION
			PPTO. EJECUTADO	PPTO. 2013	PPTO. 2014	2013 - 2014
Gastos de Personal	2.537.196.994	2.829.998.661	11,54	70,23	57,01	-18,83
Gastos Generales	754.176.869,85	687.579.247,77	-8,83	20,88	13,85	-33,66
Transferencias	77.424.544	77.836.110	0,53	2,14	1,57	-26,84
Operaciones Comerciales	84.935.628	87.839.728	3,42	2,35	1,77	-24,74
Inversión	158.872.221	1.281.107.234	706,38	4,40	25,81	486,81
TOTAL	3.612.606.256,85	4.964.360.980,77	37,42	100,00	100,00	382,74

Gráfico No. 31 COMPARATIVO PRESUPUESTO TOTAL DE GASTOS EJECUTADO 2013-2014

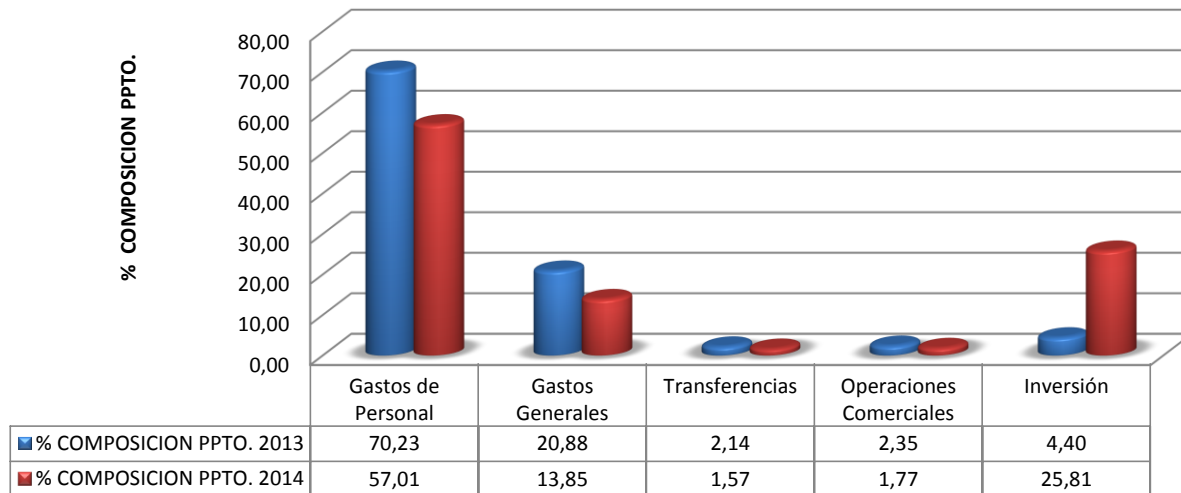



6.7 COMPARATIVO PRESUPUESTO DE INGRESOS (2013-2014)

Con la gestión realizada durante la vigencia 2014, la administración logró superar la meta de ingresos con rentas propias diciembre 31 en un 6.98%, los cuales comparados con el 2013 donde solo se logró en cumplimiento del 88% de la meta, quedó pendiente un 12% para el logro de la misma. El recaudo puede ser mayor, siempre y cuando se replanteen los descuentos por concepto de matrícula los cuales para el año 2013 fueron de \$279 millones y para el 2014 fueron de \$306 millones.

Los ingresos con recursos de la nación, solo presentaron una variación de un año a otro en lo relacionado con el incremento del IPC, pasando de un presupuesto de \$2.906 millones a 2.993 millones.

En cuanto a los recursos CREE, el comportamiento de su recaudo obedece a las cuotas fijadas por el MEN a ser giradas durante cada vigencia. En el 2013, el INTEP recibió por concepto de recursos CREE la suma de \$1.987 millones y en el 2014, se recibió la suma de \$3.315 millones.

Los excedentes financieros también se incrementaron de un año a otro como consecuencia de que en el 2013 los excedentes financieros fueron aprobados finalizando año, los cuales no alcanzaron a ser ejecutados; de igual manera, los recursos CREE recibidos en noviembre de 2013, tampoco alcanzaron a ser ejecutados a diciembre 31 de 2014. Esta es la razón para que los excedentes financieros del 2013, presenten una diferencia importante en relación con los excedentes financieros a diciembre 31 de 2014. En el 2013, los excedentes financieros fueron de \$2.808 millones y el 2014, fueron de \$5.274 millones.

La participación de los ingresos propios en los ingresos totales recaudados, pasó del 24.39% en el 2013 al 10.45%, como consecuencia de que se amplió la base del presupuesto por los recursos CREE.

Elaborado por: Jose Arcangel Gil Giraldo
Coordinador G.I.T. Financiero



Tabla 51. COMPARATIVO PRESUPUESTO DE INGRESOS A DICIEMBRE 31 – AÑOS 2013-2014

DESCRIPCION	RECAUDADO	RECAUDADO	% VARIACIÓN
	2013	2014	2012-2013
RECURSOS PROPIOS	879.634.100	1.069.845.600	21,62
Venta de Bienes y Servicios	879.634.100	978.875.084	11,28
Otros ingresos	0	90.970.516	0,00
Operaciones Comerciales	0	0	0,00
Aporte de otras entidades	0	0	0,00
Excedentes financieros	698.797.709	2.808.138.884	301,85
Rendimientos Excedentes Financieros - Rec. CREE		44.612.320	
RECURSO NACIÓN Funcionamiento y CREE	4.892.895.150	6.316.136.880	29,09
TOTAL INGRESOS	6.471.326.958,54	10.238.733.683,80	58,22



Gráfico No. 32 COMPARATIVO PRESUPUESTO DE INGRESOS 2013-2014





Tabla 52. COMPARATIVO COMPRA DE EQUIPO E INVERSIÓN 2013-2014

DESCRIPCIÓN	2013	2014	% COMPOSICIÓN	
			2013	2014
COMPRA DE EQUIPO (Rec.Propios)	31.362.851,00	3.888.783,00	15,12	100,00
COMPRA DE EQUIPO (Rec.Nación)	176.051.859,00	0,00	84,88	0,00
TOTAL COMPRA DE EQUIPO	207.414.710,00	3.888.783,00	100,00	100,00
INVERSIÓN (Rec. Propios)	158.872.221,00	682.544.274,00	100,00	53,28
INVERSIÓN (Rec. Nacion)	0,00	598.562.960,00	0,00	0,00
TOTAL INVERSION	158.872.221,00	1.281.107.234,00	100,00	53,28
GRAN TOTAL Compra de Equipo + Inversion	366.286.931,00	1.284.996.017,00	100,00	100,00

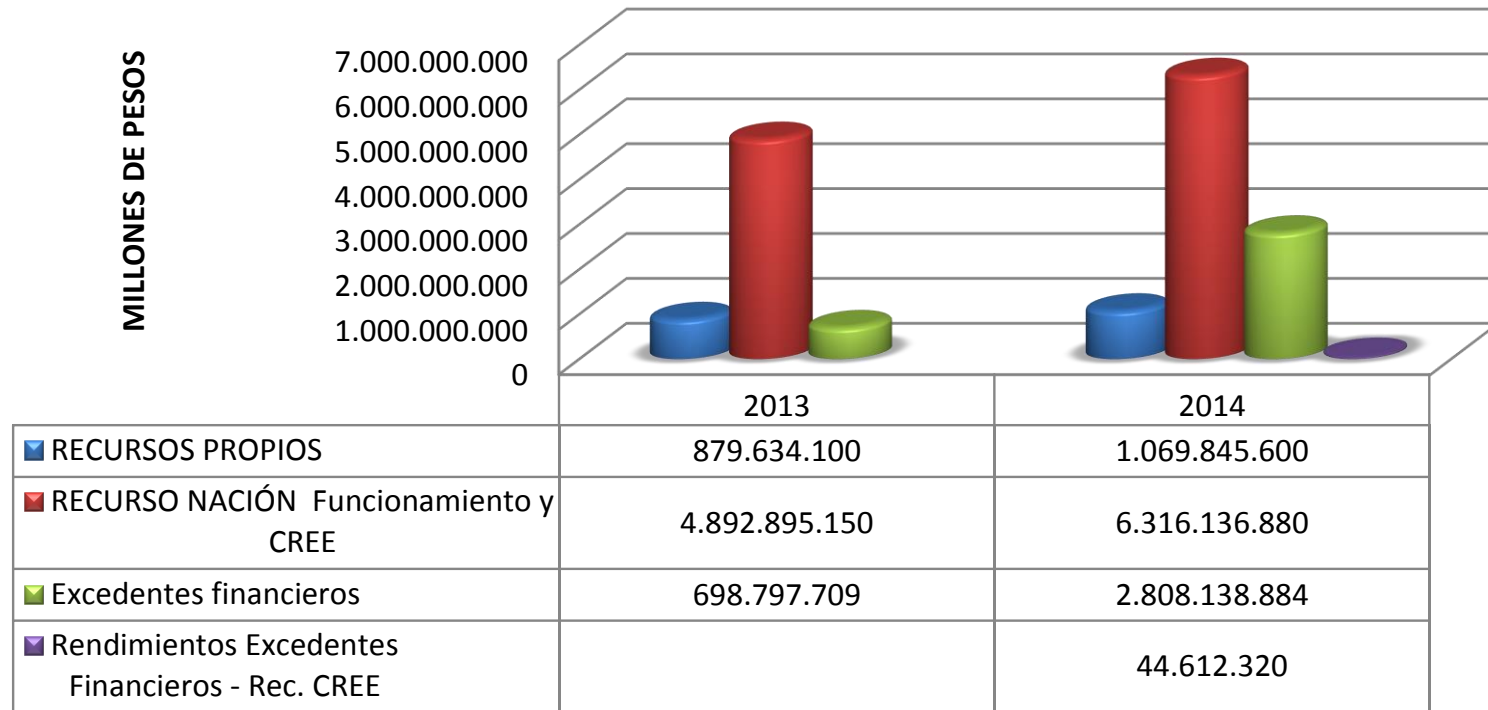

Gráfico No. 33 COMPARATIVO 2013 - 2014 DE COMPRA DE EQUIPO E INVERSIÓN

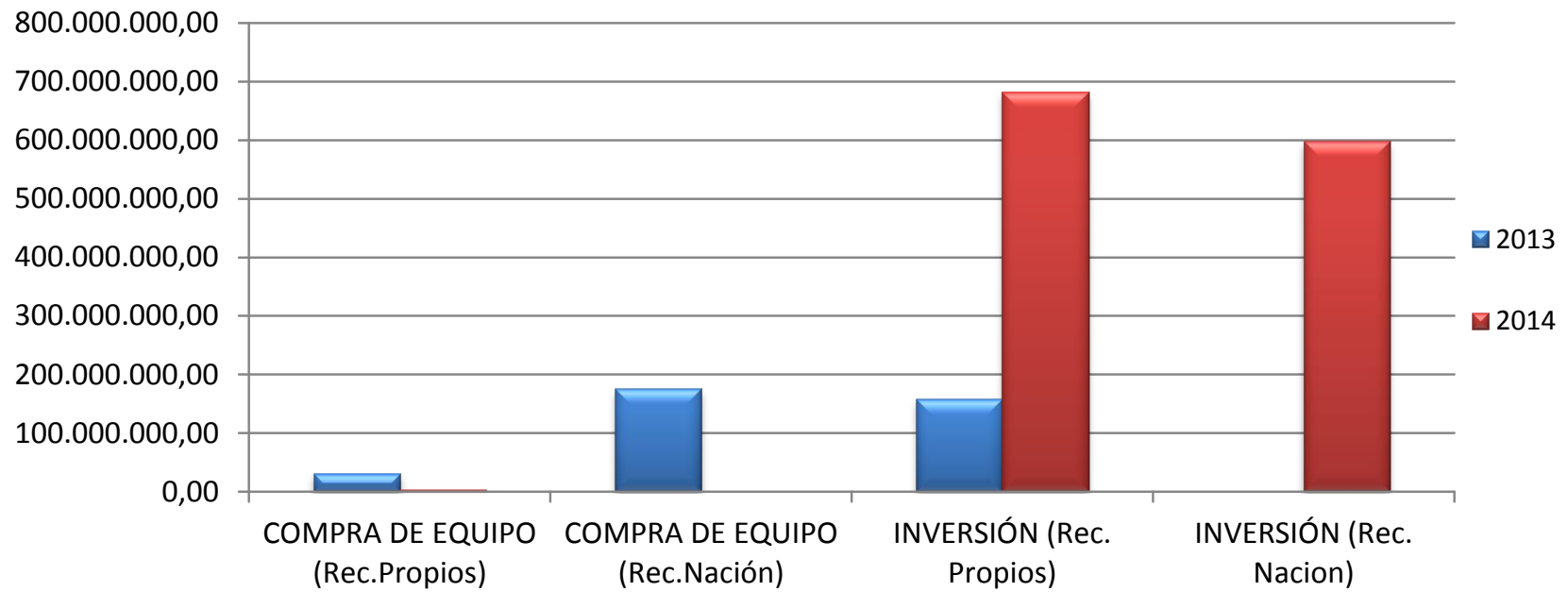



6.8 CONCLUSIONES INFORME PRESUPUESTAL

Durante este año 2013 se logró sobrepasar la meta de rentas propias, específicamente en la venta de bienes y servicios y otros servicios educativos, los cuales reflejan una ejecución en recaudo respecto del año anterior, con una diferencia del 21.62% y 11.28% respectivamente. Lo anterior obedece al incremento por cobertura en número de estudiantes, venta de productos agropecuarios, recaudo por concepto de devolución de IVA en la adquisición de bienes y servicios y arrendamientos de algunos espacios institucionales.

En recursos de la nación, se logró el 100% de la meta fijada, los cuales corresponden a ingresos para funcionamiento.

Se recibieron recursos de la nación, por concepto de aportes CREE, los cuales fueron girados por el MHCP en el mes de noviembre, e incorporados en el presupuesto del año 2014, sin que se presentara mayor ejecución en vista de la fecha en que fueron girados. Solo se lograron algunas contrataciones que finalmente por términos de tiempo, quedaron en reservas presupuestales y cuentas por pagar. En reservas presupuestales, se constituyó un valor con recursos CREE de \$537.655.679 y con excedentes financieros un valor de \$442.300.025, para un total de \$979.955.704. Los recursos CREE no ejecutados ni comprometidos quedaron como excedentes financieros recursos CREE por un valor de \$4.755.342.725.

En recursos de inversión aportados por el departamento, no se logró el recaudo, a pesar de haber realizado el trámite respectivo ante la administración central del departamento.

En cuanto a las obligaciones salariales, prestacionales, cesantías, aportes a salud, pensión y los aportes parafiscales, la institución cumplió en un 100%, a diciembre 31 de 2014 y puede certificar que se encuentra a paz y salvo por todos estos conceptos.

De igual manera, para otros conceptos del gasto, podemos observar que la ejecución del presupuesto de gastos comparado con el año 2013, el porcentaje de ejecución se incrementó en un 37.42%, gracias al proceso de socialización de ejecución presupuestal que se realizó mes a mes con cada uno de los líderes desde la oficina de planeación y la oficina de presupuesto, en la que se les daba a conocer sobre el respectivo grado de ejecución de cada uno de los conceptos de gasto bajo su responsabilidad. Para el año 2015, se continuará dando aplicación al mismo procedimiento con el fin de seguir mejorando en la ejecución y cumplir con el porcentaje establecido en los indicadores de ejecución.

Elaborado por: Jose Arcangel Gil Giraldo
Coordinador G.I.T. Financiero