





ANUARIO ESTADÍSTICO 2015
Oficina de Planeación
Agosto de 2016



CONTENIDO

		pág.
	PRESENTACIÓN	17
1.	POBLACIÓN ESTUDIANTIL	18
1.1	ANÁLISIS POBLACIÓN DE INSCRITOS AÑO 2015	20
1.2	ANÁLISIS DE INSCRIPCIONES ENTRE LOS AÑOS 2011 – 2015	27
1.3	ANÁLISIS DE MATRÍCULAS DE PRIMER SEMESTRE POR PROGRAMAS 2009 - 2015	33
1.4	ANÁLISIS DE MATRÍCULAS POR PROGRAMA 2010 – 2015	42
1.5	ANÁLISIS DE ALUMNOS MATRICULADOS EN PASANTÍAS	57
1.6	ANÁLISIS DE ALUMNOS EGRESADOS Y GRADUADOS POR PROGRAMA	66
1.7	ANÁLISIS DESERCIÓN 2010 – 2015	74
2.	RECURSOS HUMANOS	79
2.1	PERSONAL ADMINISTRATIVO	80
2.2	PERSONAL DOCENTE	87
3.	BIENESTAR UNIVERSITARIO	101
3.1	ANÁLISIS BIENESTAR UNIVERSITARIO	102



4.	INFRAESTRUCTURA	108
4.1	ANÁLISIS INFRAESTRUCTURA	109
5.	CENTRO DE BIBLIOTECA	127
5.1	ANÁLISIS CENTRO DE BIBLIOTECA	128
6.	RECURSOS FINANCIEROS	136
6.1	INFORME PRESUPUESTAL A DICIEMBRE 31 DE 2015	137
6.2	PRESUPUESTO DE GASTOS	138
6.3	RECURSOS NACIÓN	141
6.4	RECURSOS PROPIOS	142
6.5	PRESUPUESTO DE INGRESOS A DICIEMBRE 31 DE 2015	146
6.6	COMPARATIVO PRESUPUESTO DE GASTOS EJECUTADOS (2010 - 2015)	148
6.7	COMPARATIVO PRESUPUESTO DE INGRESOS (2010-2015)	150



LISTA DE TABLAS

		pág.
Tabla 1.	PROGRAMAS ACADÉMICOS	19
Tabla 2.	INSCRIPCIONES POR PROGRAMA 2015	22
Tabla 3.	RESUMEN INSCRIPCIONES POR PROGRAMAS 2015	23
Tabla 3.1	EVOLUCIÓN INSCRIPCIONES POR PROGRAMA 2008-2015	29
Tabla 4.	MATRÍCULADOS EN PRIMER SEMESTRE POR PROGRAMA 2015	34
Tabla 5.	INSCRIPCIONES Y MATRICULAS NUEVAS	38
Tabla 6.	TOTAL ALUMNOS MATRÍCULADOS POR PROGRAMA 2015	43
Tabla 6.1	ALUMNOS MATRÍCULADOS EN LA UNIDAD DE ADMINISTRACIÓN Y CONTADURÍA 2015	47
Tabla 6.2	ALUMNOS MATRÍCULADOS EN LA UNIDAD DE CIENCIAS AMBIENTALES Y AGROPECUARIAS 2015	49
Tabla 6.3	ALUMNOS MATRÍCULADOS EN LA UNIDAD DE SISTEMAS Y ELECTRICIDAD 2015	51
Tabla 6.4	EVOLUCIÓN ALUMNOS MATRICULADOS POR PROGRAMA 2009-2015	53
Tabla 7.	TOTAL ALUMNOS MATRÍCULADOS EN PASANTÍAS Y PROYECTO PROFESIONAL POR PROGRAMA	58



Tabla 8.	ESTUDIANTES POR ESTRATO 2015	61
Tabla 9.	TOTAL ALUMNOS EGRESADOS POR PROGRAMA	67
Tabla 10.	TOTAL ALUMNOS GRADUADOS POR PROGRAMA	68
Tabla 11.	EVOLUCIÓN DE ALUMNOS GRADUADOS POR PROGRAMA	69
Tabla 12.	EGRESADOS Y GRADUADOS POR PROGRAMA	73
Tabla 13.	EVOLUCIÓN DE LA DESERCIÓN 2009 - 2015	75
Tabla 14.	CLASIFICACIÓN DEL PERSONAL ADMINISTRATIVO DE PLANTA POR NIVELES	81
Tabla 14.1	CLASIFICACIÓN DE LOS ADMINISTRATIVOS DE PLANTA POR SEXO	82
Tabla 15.	DISTRIBUCIÓN PERSONAL ADMINISTRATIVO DE PLANTA POR CARGOS	83
Tabla 16.	DISTRIBUCIÓN DEL PERSONAL ADMINISTRATIVO POR DEPENDENCIAS	84
Tabla 17.	GRADO DE FORMACIÓN DE LOS ADMINISTRATIVOS DE PLANTA AÑO 2015	86
Tabla 18.	CLASIFICACIÓN DE LOS DOCENTES DE PLANTA POR SEXO AÑO 2015	88



Tabla 18.1	CLASIFICACIÓN DE LOS DOCENTES OCASIONALES POR SEXO AÑO 2015	89
Tabla 18.2	CLASIFICACIÓN DE LOS DOCENTES CATEDRATICOS POR SEXO AÑO 2015	90
Tabla 18.3	CLASIFICACIÓN DE LOS DOCENTES POR SEXO AÑO 2015	91
Tabla 19.	DEDICACIÓN DE LOS DOCENTES DE PLANTA AÑO 2015	92
Tabla 19.1	DEDICACIÓN DE LOS DOCENTES OCASIONALES AÑO 2015	93
Tabla 19.2	DEDICACIÓN DE LOS DOCENTES CATEDRATICOS AÑO 2015	94
Tabla 19.3	DEDICACIÓN DE TODOS LOS DOCENTES AÑO 2015	95
Tabla 20.	FORMACIÓN DE LOS DOCENTES DE PLANTA AÑO 2015	96
Tabla 20.1	FORMACIÓN DE LOS DOCENTES OCASIONALES AÑO 2015	97
Tabla 20.2	FORMACIÓN DE LOS DOCENTES CATEDRATICOS AÑO 2015	98
Tabla 20.3	FORMACIÓN DE LOS DOCENTES AÑO 2015	99
Tabla 21.	POBLACIÓN DOCENTE	100
Tabla 22.		



	POBLACIÓN USUARIA DE SERVICIOS DE SALUD AÑO 2015	103
Tabla 22.1	SERVICIOS DE SALUD AÑO 2015	104
Tabla 22.2	RESUMEN DE LA POBLACIÓN USUARIA TOTAL AÑO 2015	105
Tabla 23.	EVENTOS DEPORTIVOS AÑO 2015	106
Tabla 24.	ACTIVIDADES SOCIO-CULTURALES AÑO 2015	107
Tabla 25.	TOTAL EQUIPOS OFICINAS	111
Tabla 26.	TOTAL EQUIPOS SALAS DE SISTEMAS Y LABORATORIOS	112
Tabla 27.	TOTAL SOFTWARE LEGALIZADO	113
Tabla 28.	EDIFICIO REPUBLICANO	114
Tabla 29.	BLOQUE ACADÉMICO	115
Tabla 30.	CEDEAGRO	116
Tabla 31.	BLOQUE DE CAFETERIA	117
Tabla 32.	HORAS OFRECIDAS PARA PRÁCTICA ESTUDIANTIL O INTERNET 2015-1	118
Tabla 32.1	HORAS OFRECIDAS PARA PRÁCTICA ESTUDIANTIL O INTERNET 2015-2	119
Tabla 32.2	INDICADORES DE USO DE INTERNET Y SALAS 2015 -1	120



Tabla 32.3	INDICADORES DE USO DE INTERNET Y SALAS 2015-2	121
Tabla 33.	AULAS DE CLASE BLOQUE ACADÉMICO	122
Tabla 34.	TOTAL PUNTOS DE RED	123
Tabla 35.	TOTAL PUNTOS DE RED WIFI	124
Tabla 36.	SALAS DE AUDIOVISUALES	125
Tabla 37.	DISTRIBUCIÓN DE ÁREAS - Sede Administrativa "La Villa"	126
Tabla 38.	CONSULTAS INTERNAS AÑO 2015	129
Tabla 39.	CONSULTA EXTERNA AÑO 2015	130
Tabla 40.	CONSULTA DE INTERNET AÑO 2015	131
Tabla 41.	CONSULTA DE HEMEROTECA AÑO 2015	132
Tabla 42.	CONSULTA DE ARCHIVO VERTICAL AÑO 2015	133
Tabla 43.	CONSULTAS DE VIDEOS AÑO 2015	134
Tabla 44.	CENTRO DE BIBLIOTECA E INFORMACIÓN CIENTÍFICA	135
Tabla 45.	PRESUPUESTO TOTAL DE GASTOS A DICIEMBRE 31 DE 2015	140
Tabla 46.	PRESUPUESTO DE GASTOS RECURSOS NACION A DICIEMBRE 31 DE 2015 (Rec-10)	143



Tabla 47.	PRESUPUESTO DE GASTOS RECURSOS PROPIOS A DICIEMBRE 31 DE 2015 (Rec.20 - Rec.21)	144
Tabla 48.	TOTAL PRESUPUESTO DE GASTOS EJECUTADO POR RECURSO A DICIEMBRE 31 DE 2015	145
Tabla 49.	PRESUPUESTO DE INGRESOS A DICIEMBRE 31 DE 2015	147
Tabla 50.	COMPARATIVO PRESUPUESTO TOTAL DE GASTOS EJECUTADO A DICIEMBRE 31 - AÑOS 2011 – 2015	148
Tabla 51.	COMPARATIVO PRESUPUESTO DE INGRESOS A DICIEMBRE 31 – AÑOS 2011 - 2015	151
Tabla 52.	COMPARATIVO COMPRA DE EQUIPO E INVERSIÓN 2011-2015	152



LISTA DE GRÁFICOS

		pág.
Gráfico 1.	INSCRIPCIONES POR PROGRAMA 2015 Ciclo Técnico Profesional - Sede Principal	24
Gráfico 1.1	INSCRIPCIONES POR PROGRAMA 2015 Ciclo Tecnológico y Profesional - Sede Principal	25
Gráfico 1.2	INSCRIPCIONES POR PROGRAMA 2015 CERES – Ciclo Técnico y Tecnológico	26
Gráfico 2	EVOLUCIÓN INSCRIPCIONES POR PROGRAMA 2009-2015, Ciclo Técnico Profesional - Sede Principal	30
Gráfico 2.1	EVOLUCIÓN INSCRIPCIONES POR PROGRAMA 2009-2015, Ciclo Tecnológico y Profesional - Sede Principal	31
Gráfico 2.2	EVOLUCIÓN INSCRIPCIONES POR PROGRAMA 2009-2015, CERES	32
Gráfico 3.	TOTAL ALUMNOS MATRÍCULADOS EN PRIMER SEMESTRE - Ciclo Técnico Profesional - Sede Principal	35
Gráfico 3.1	TOTAL ALUMNOS MATRÍCULADOS EN PRIMER SEMESTRE - Ciclo Tecnológico y Profesional - Sede Principal	36
Gráfico 3.2	TOTAL ALUMNOS MATRÍCULADOS EN PRIMER SEMESTRE 2015- CERES Ciclos Técnico y Tecnológicos	37



Gráfico 4.	TOTAL INSCRIPCIONES Y MATRICULAS NUEVAS -Ciclo Técnico Profesional – Sede Principal, 2015-1	39
Gráfico 4.1	TOTAL INSCRIPCIONES Y MATRICULAS NUEVAS -Ciclo Tecnológico y Profesional – Sede Principal, 2015-1	40
Gráfico 4.2	TOTAL INSCRIPCIONES Y MATRICULAS NUEVAS –CERES Ciclo Técnico y Tecnológico, 2015-1	41
Gráfico 5	TOTAL ALUMNOS MATRÍCULADOS – Ciclo Técnico Profesional, Sede Principal	44
Gráfico 5.1	TOTAL ALUMNOS MATRÍCULADOS – Ciclo Tecnológico y Profesional, Sede Principal	45
Gráfico 5.2	TOTAL ALUMNOS MATRÍCULADOS – CERES, Ciclo Técnico y Tecnológico	46
Gráfico 5.3	ESTUDIANTES MATRÍCULADOS EN LA UNIDAD DE ADMINISTRACIÓN Y CONTADURÍA Sede principal y CERES	48
Gráfico 5.4	ESTUDIANTES MATRÍCULADOS EN LA UNIDAD DE CIENCIAS AMBIENTALES Y AGROPECUARIAS Sede Principal y Ceres	50
Gráfico 5.5	ESTUDIANTES MATRÍCULADOS EN LA UNIDAD DE SISTEMAS Y ELECTRICIDAD Sede Principal y Ceres	52
Gráfico 6	EVOLUCIÓN DE MATRICULAS POR PROGRAMAS, Ciclo Técnico Profesional	54



Gráfico 6.1	EVOLUCIÓN DE MATRICULAS POR PROGRAMAS, Ciclo Tecnológico y Profesional	55
Gráfico 6.2	EVOLUCIÓN DE MATRICULAS POR PROGRAMAS, CERES	56
Gráfico 7	TOTAL ALUMNOS MATRÍCULADOS EN PASANTÍA Ciclo Técnico Profesional - Sede Principal	59
Gráfico 7.1	TOTAL ALUMNOS MATRÍCULADOS EN PASANTÍA – CERES Ciclo Técnico	60
Gráfico 8.	ESTUDIANTES MATRÍCULADOS POR ESTRATO Sede Principal 2015-1	62
Gráfico 8.1	ESTUDIANTES MATRÍCULADOS POR ESTRATO CERES 2015-1	63
Gráfico 8.2	ESTUDIANTES MATRÍCULADOS POR ESTRATO Sede Principal 2015-2	64
Gráfico 8.3	ESTUDIANTES MATRÍCULADOS POR ESTRATO CERES 2015-2	65
Gráfico 9	EVOLUCIÓN GRADUADOS POR PROGRAMAS 2009- 2015 Ciclo Técnico Sede Principal	70
Gráfico 9.1	EVOLUCIÓN GRADUADOS POR PROGRAMAS 2009-2015 - Ciclo Tecnológico y Profesional- Sede Principal	71
Gráfico 9.2	EVOLUCIÓN GRADUADOS POR PROGRAMAS 2009 – 2015 - Ceres	72



Gráfico 10	EVOLUCIÓN DESERCIÓN 2009 – 2015 Ciclo Técnico-Tecnológico Sede Principal	76
Gráfico 10.1	EVOLUCIÓN DESERCIÓN 2009 – 2015 Ciclo Tecnológico y Profesional -Sede Principal	77
Gráfico 10.2	EVOLUCIÓN DESERCIÓN 2009 – 2015 Ceres	78
Gráfico 11.	CLASIFICACIÓN DEL PERSONAL ADMINISTRATIVO DE PLANTA POR NIVELES AÑO 2015	81
Gráfico 11.1	CLASIFICACIÓN DE LOS ADMINISTRATIVOS POR SEXO AÑO 2015	82
Gráfico 12.	PERSONAL ADMINISTRATIVO POR DEPENDENCIAS	85
Gráfico 13.	GRADO DE FORMACIÓN DE LOS ADMINISTRATIVOS DE PLANTA AÑO 2015	86
Gráfico 14.	DOCENTES DE PLANTA POR SEXO AÑO 2015	88
Gráfico 14.1	DOCENTES OCASIONALES POR SEXO AÑO 2015	89
Gráfico 14.2	DOCENTES CATEDRATICOS POR SEXO AÑO 2015	90
Gráfico 14.3	TOTAL DOCENTES POR SEXO AÑO 2015	91
Gráfico 15	DEDICACIÓN DE LOS DOCENTES DE PLANTA AÑO 2015	92
Gráfico 15.1	DEDICACIÓN DE LOS DOCENTES OCASIONALES AÑO 2015	93



Gráfico 15.2	DEDICACIÓN DE LOS DOCENTES CATEDRATICOS AÑO 2015	94
Gráfico 15.3	DEDICACIÓN DE LOS DOCENTES AÑO 2015	95
Gráfico 16	FORMACIÓN DOCENTES AÑO 2015	96
Gráfico 16.1	FORMACIÓN DOCENTES OCASIONALES AÑO 2015	97
Gráfico 16.2	FORMACIÓN DE LOS DOCENTES CATEDRÁTICOS AÑO 2015	98
Gráfico 16.3	FORMACIÓN DE LOS DOCENTES AÑO 2015	99
Gráfico 17	POBLACIÓN USUARIA DE SERVICIOS DE SALUD AÑO 2015	103
Gráfico 17.1	RESUMEN DE LA POBLACION USUARIA TOTAL POR SERVICIOS DE SALUD	104
Gráfico 17.2	RESUMEN DE LA POBLACION USUARIA TOTAL AÑO 2015	105
Gráfico 18	EVENTOS DEPORTIVOS AÑO 2015	106
Gráfico 19	ACTIVIDADES SOCIO-CULTURALES AÑO 2015	107
Gráfico 20	CONSULTA INTERNA CENTRO DE BIBLOTECA AÑO 2015	129
Gráfico 21	CONSULTA EXTERNA CENTRO DE BIBLOTECA AÑO 2015	130



Gráfico 22	CONSULTA DE INTERNET AÑO 2015	131
Gráfico 23	CONSULTA DE HEMEROTECA AÑO 2015	132
Gráfico 24	CONSULTA DE ARCHIVO VERTICAL AÑO 2015	133
Gráfico 25	CONSULTA DE VIDEOS AÑO 2015	134
Gráfico 26	PRESUPUESTO TOTAL DE GASTOS DEFINITIVO Y EJECUTADO A DIC.31 DE 2015	140
Gráfico 27	COMPARATIVO PRESUPUESTO DEFINITIVO Y EJECUTADO A DIC 31 - 2015 RECURSOS NACIÓN (Rec.10 – 11 – 12 - 15)	143
Gráfico 28	COMPARATIVO PRESUPUESTO DEFINITIVO Y EJECUTADO A DIC.31 DE 2015. RECURSOS PROPIOS (Rec-20-Rec-21)	144
Gráfico 29	PRESUPUESTO DE GASTOS EJECUTADOS POR RECURSO A DIC.31 DE 2015.	145
Gráfico 30	PRESUPUESTO DE INGRESOS A DICIEMBRE 31 DE 2015	147
Gráfico 31	COMPARATIVO PRESUPUESTO TOTAL DE GASTOS EJECUTADO 2011-2015	149
Gráfico 32	COMPARATIVO PRESUPUESTO DE INGRESOS 2011 - 2015 A DIC.31	151
Gráfico 33	COMPARATIVO DE COMPRA DE EQUIPO E INVERSIÓN 2011-2015	152



PRESENTACIÓN

La Oficina de Planeación del Instituto de Educación Técnica Profesional de Roldanillo, Valle pone a disposición de toda la comunidad académica y a todos los grupos de interés que se relacionan directa o indirectamente con nuestra institución, el Anuario Estadístico correspondiente a la gestión de la institución en el año 2015.

Este documento contiene las principales estadísticas de la Institución como: Población Estudiantil, Recursos Humanos, Bienestar Universitario, Unidades Académicas, Infraestructura, Centro de Biblioteca y Recursos Financieros; el cual ayudará al análisis, evaluación y proyección institucional.

Nuevamente invitamos a todas las dependencias administrativas y unidades académicas, para que tengan como referente bibliográfico este anuario estadístico para sus trabajos de evaluación de resultados y proyección de las acciones futuras. Este esfuerzo que se hace para recopilar, consolidar y procesar la información aquí suministrada es básicamente para aportar, desde la Oficina de Planeación, una herramienta de gestión importante dentro del desarrollo institucional y por ello también estamos abiertos a recibir las sugerencias que conduzcan a mejorar en los años siguientes, tanto en sus componentes como en su estructura al correo electrónico planeación@intep.edu.co.

A través de la página web de la institución se puede acceder a la versión electrónica del Anuario Estadístico, en la dirección: <http://www.intep.edu.co>, los invitamos a consultarlo y esperamos sea de mucha utilidad para todos sus lectores.

Una vez más agradecemos muy especialmente a todas las dependencias que contribuyeron con sus acopios estadísticos, los cuales nos han permitido, por un lado, realizar este documento y, por el otro, actualizar los datos de la Institución.

WILLIAM GOMEZ VALENCIA
Planeación



1. POBLACIÓN ESTUDIANTIL AÑO 2015



Instituto de Educación Técnica Profesional de Roldanillo, Valle - INTEP
ANUARIO ESTADÍSTICO AÑO 2015

TABLA 1. PROGRAMAS ACADÉMICOS POR NIVELES CON REGISTRO SNIES

PROGRAMA ACADÉMICO	Nº SEMESTRES	NIVELES	MUNICIPIO A OFERTAR	DOC. DE APROBACIÓN	FECHA DE EXPEDICIÓN	CÓDIGO SNIES
UNIDAD DE ADMINISTRACIÓN Y CONTADURIA						
Técnico Profesional en Administración de Empresas	5	I	Roldanillo	Resolución Nº 2661	Julio 08 de 2006	14184
Tecnología en Gestión Empresarial	2	II	Roldanillo	Resolución Nº 1779	Abril 11 de 2006	52707
Administración de Empresas	3	III	Roldanillo	Resolución Nº 3173	Mayo 30 de 2006	53688
Técnico Profesional en Contabilidad y Costos	5	I	Roldanillo	Resolución Nº 8757	Noviembre 27 de 2006	54251
	5	I	Cali	Resolución Nº 4911	Diciembre 24 de 2006	20843
	5	I	El Dovio	Resolución Nº 3048	Julio 28 de 2006	51634
Tecnología en Gestión Contable	2	II	Roldanillo	Resolución Nº 3468	Junio 23 de 2006	52586
Contaduría Pública	3	III	Roldanillo	Resolución Nº 4630	Agosto 13 de 2006	53026
UNIDAD DE CIENCIAS AMBIENTALES Y AGROPECUARIAS						
Técnico Profesional Producción Agropecuaria	5	I	Roldanillo	Resolución Nº 3432	Mayo 28 de 2006	2268
	5	I	El Dovio	Resolución Nº 1629	Abril 17 de 2006	52114
Tecnología en Producción y Gestión Agropecuaria	2	II	Roldanillo	Resolución Nº 5708	Diciembre 06 de 2006	51798
Administración Agropecuaria	3	III	Roldanillo	Resolución Nº 3952	Junio 27 de 2006	53774
Técnico Profesional en Procesos Agroindustriales	5	I	Roldanillo	Resolución Nº 5694	Diciembre 5 de 2006	54245
Tecnología en Gestión Agroindustrial	2	II	Roldanillo	Resolución Nº 3953	Junio 27 de 2006	53775
Técnico Profesional en Producción Agrícola	4	I	El Dovio	Resolución Nº 4864	Julio 31 de 2006	53886
Tecnología en Gestión de la Producción Agrícola	2	II	El Dovio	Resolución Nº 4863	Julio 31 de 2006	53885
Técnico Profesional en Producción Ambiental	4	I	El Dovio	Resolución Nº 4865	Julio 31 de 2006	53887
Tecnología en Gestión Ambiental	2	II	El Dovio	Resolución Nº 4862	Julio 31 de 2006	53884
UNIDAD DE SISTEMAS Y ELECTRICIDAD						
Técnico Profesional en Sistemas e Informática	5	I	Roldanillo	Resolución Nº 8756	Noviembre 27 de 2006	54250
	5	I	Cali	Resolución Nº 4919	Diciembre 24 de 2006	20842
	5	I	El Dovio	Res. 3973 de julio 18 de 2006 el verdadero es 3695 del 31 de		
Tecnología en Administración de Entornos Web	2	II	Roldanillo	Resolución Nº 1796	Abril 28 de 2006	54244
	2	II	Cali	Resolución		52139
Administración de Sistemas Informáticos	3	III	Roldanillo	Resolución Nº 3951	Junio 27 de 2006	53773
Técnico Profesional en Producción Gráfica	5	I	Roldanillo	Resolución Nº 2377		102129
Tecnología en Animación Digital			Roldanillo			102131
Diseñador Visual			Roldanillo			17892
Fuente: Registro y Control Académico						
Fecha: Junio de 2016						



1.1 ANÁLISIS POBLACIÓN DE INSCRITOS DURANTE EL AÑO 2015.

En el año 2015 el Instituto de Educación Técnica Profesional de Roldanillo, Valle – INTEP recibió un total de 1405 inscripciones; en el 1er periodo académico 597 inscripciones y en el 2do periodo 808 inscripciones.

SEDE PRINCIPAL

- Primer Ciclo: Técnico Profesional: 547 inscripciones en los programas de: Sistemas e Informática, Producción Gráfica, Producción Agropecuaria, Procesos Agroindustriales, Administración de Empresas y Contabilidad y Costos, Promotoria Ambiental y otros programas del INTEP.
- Segundo Ciclo: Tecnológico: 195 inscripciones en los programas de: Administración de Entornos Web, Producción y Gestión Agropecuaria, Gestión Agroindustrial, Gestión Empresarial y Gestión Contable.
- Tercer Ciclo: Profesional Universitario: 134 inscripciones en los programas de: Profesional en Agroindustria, Administración Agropecuaria, Administración de Empresas y Contaduría Pública.

CENTROS REGIONALES DE EDUCACIÓN SUPERIOR - CERES

CERES Dovio

Se recibieron en total 56 inscripciones para los programas ofrecidos en el CERES; los programas que presentaron mayor número de inscripciones fueron: Técnico Producción Contabilidad y Costos, Técnico Profesional Sistemas e Informática, Técnico Profesional en Producción Gráfica, Técnico Profesional en Procesos Administrativos, Técnico Profesional en Producción Agrícola, Tecnología en Gestión Empresarial.

CERES Cali, Comunas 1, 18, 19, 20

Se recibieron en total 152 inscripciones para el programa Técnico Profesional en Contabilidad y Costos.

CERES Dagua

Se recibieron en total 69 inscripciones para los programas Técnico Profesional en Procesos Administrativos, Administración de empresas, Técnico profesional en procesos agroindustriales.



CIAT Pereira

Se recibieron en total 16 inscripciones para el programa de tecnología en Gestión Empresarial.

CERES Ansermanuevo

Se recibieron en total 22 inscripciones de Técnico Profesional en Agroindustria.

CERES Buenavista Quindío

Se recibieron en total 24 inscripciones de Técnico Profesional en Agroindustria.

Articulación INTEP

Se recibieron en total 27 inscripciones de diferentes programas administrativos, contables, agroindustriales y agropecuarios.

Articulación MEDIA

Se recibieron en total 163 inscripciones de diferentes programas administrativos, contables, agroindustriales y agropecuarios.



TABLA 3. RESUMEN DE INSCRIPCIONES POR PROGRAMA

PROGRAMAS ACADÉMICOS	PERIODOS ACADÉMICOS		TOTAL AÑO
	2015-1	2015-2	2015
SEDE PRINCIPAL			
CICLO TÉCNICO PROFESIONAL			
TECNICO PROFESIONAL EN SISTEMAS E INFORMÁTICA	46	5	51
TECNICO PROFESIONAL EN PRODUCCIÓN GRÁFICA	29	17	46
TECNICO PROFESIONAL EN PRODUCCIÓN AGROPECUARIA	84	57	141
TECNICO PROFESIONAL EN PROCESOS AGROINDUSTRIALES	25	6	31
TECNICO PROFESIONAL EN PROCESOS ADMINISTRATIVOS	53	58	111
TECNICO PROFESIONAL EN PROMOTORIA AMBIENTAL	33	23	56
TECNICO PROFESIONAL EN CONTABILIDAD Y COSTOS	72	39	111
TOTAL CICLO TÉCNICO PROFESIONAL	342	205	547
CICLO TECNOLÓGICO			
TECNOLOGÍA EN ADMINISTRACIÓN DE ENTORNOS WEB	21	6	27
TECNOLOGÍA EN ANIMACION DIGITAL	1	0	1
TECNOLOGÍA EN PRODUCCIÓN Y GESTIÓN AGROPECUARIA	10	27	37
TECNOLOGÍA EN GESTIÓN EMPRESARIAL	23	38	61
TECNOLOGÍA EN GESTION AGROINDUSTRIAL	0	9	9
TECNOLOGÍA EN GESTIÓN CONTABLE	19	41	60
TOTAL CICLO TECNOLÓGICO	74	121	195
CICLO PROFESIONAL			
PROFESIONAL EN AGROINDUSTRIA	16	0	16
ADMINISTRACIÓN AGROPECUARIA	20	26	46
ADMINISTRACIÓN DE EMPRESAS	0	23	23
CONTADURÍA PÚBLICA	17	32	49
TOTAL CICLO PROFESIONAL	53	81	134
CERES			
CERES EL DOVIO			
TECNICO PROFESIONAL EN CONTABILIDAD Y COSTOS	22	0	22
EXT DOVIO TECNOLOGIA EN GESTION CONTABLE	0	20	20
TECNICO PROFESIONAL EN PROCESOS ADMINISTRATIVOS	0	2	2
TECNICO PROFESIONAL EN PROMOTORIA AMBIENTAL	2	0	2
TECNOLOGÍA EN GESTIÓN EMPRESARIAL	1	0	1
ADMINISTRACION DE EMPRESAS	0	9	9
TOTAL CERES EL DOVIO	25	31	56
CERES COMUNAS 1-18-19-20 CALI			
TECNICO PROFESIONAL EN CONTABILIDAD Y COSTOS	67	85	152
TOTAL CERES COMUNAS 1-18-19-20 CALI	67	85	152
CERES DAGUA			
T.P. EN PROCESOS ADMINISTRATIVOS	15	0	15
ADMINISTRACION DE EMPRESAS	12	15	27
TECNICO PROFESIONAL EN PROCESOS AGROINDUSTRIALES	9	18	27
TOTAL CERES DAGUA	36	33	69
TOTAL CERES			
CIAT PEREIRA			
TECNOLOGIA EN GESTION EMPRESARIAL- PEREIRA	0	16	16
TOTAL CIAT PEREIRA	0	16	16
ANSERMANUEVO			
TECNICO PROFESIONAL EN PROCESOS AGROINDUSTRIALES ANSERMANUEVO	0	22	22
TOTAL ANSERMANUEVO	0	22	22
BUENAVISTA QUINDIO			
TECNICO PROFESIONAL EN PROCESOS AGROINDUSTR. BUENAVISTA	0	24	24
TOTAL BUENAVISTA QUINDIO	0	24	24
ARTICULACION INTEP			
T.P. EN PROCESOS ADMINISTRATIVOS	0	1	1
TECNICO PROFESIONAL EN PRODUCCION AGROPECUARIA	0	3	3
SFERE T.P. PROMOTORIA AMBIENTAL	0	1	1
TECNICO PROFESIONAL EN PROCESOS AGROINDUSTRIALES	0	6	6
TECNICO PROFESIONAL EN CONTABILIDAD Y COSTOS	0	16	16
TOTAL ARTICULACION INTEP	0	27	27
ARTICULACION MEDIA			
T.P. EN PROCESOS ADMINISTRATIVOS	0	10	10
TECNICO PROFESIONAL EN PRODUCCION AGROPECUARIA	0	5	5
SFERE T.P. PROMOTORIA AMBIENTAL	0	6	6
TECNICO PROFESIONAL EN PROCESOS AGROINDUSTRIALES	0	98	98
TECNICO PROFESIONAL EN CONTABILIDAD Y COSTOS	0	44	44
TOTAL ARTICULACION MEDIA	0	163	163
TOTAL ESTUDIANTES INTEP	597	808	1405

Fuente: Registro y Control Académico
Fecha: Junio de 2016



GRAFICO No. 1. INSCRIPCIONES POR PROGRAMA 2015 – Ciclo Tecnico Profesional – Sede Principal





GRAFICO 1.1 INSCRIPCIONES POR PROGRAMA 2015 – Ciclo Tecnológico y Profesional – Sede Principal



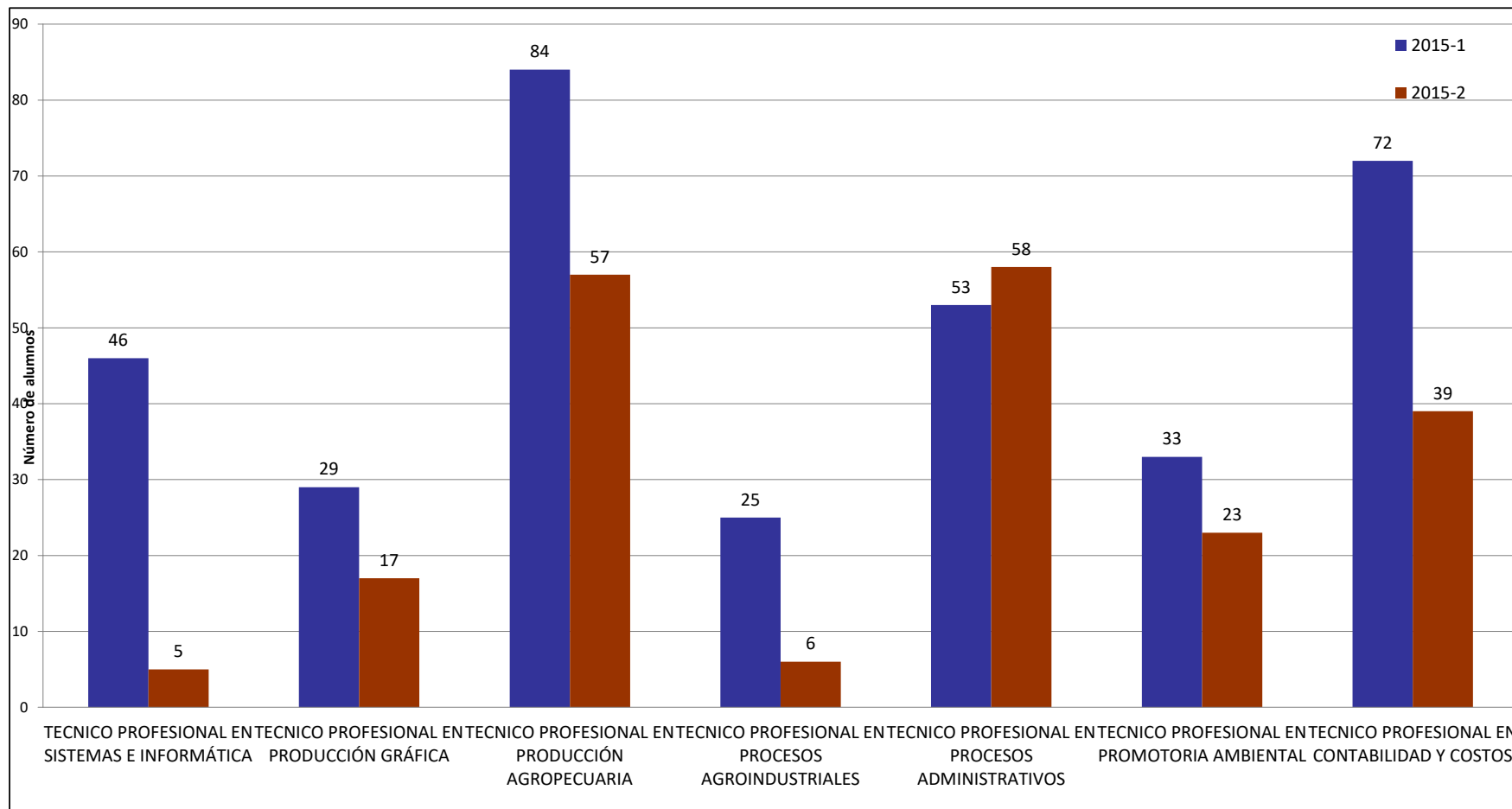

GRAFICO 1.2 INSCRIPCIONES POR PROGRAMA CERES – Ciclo técnico y tecnológico



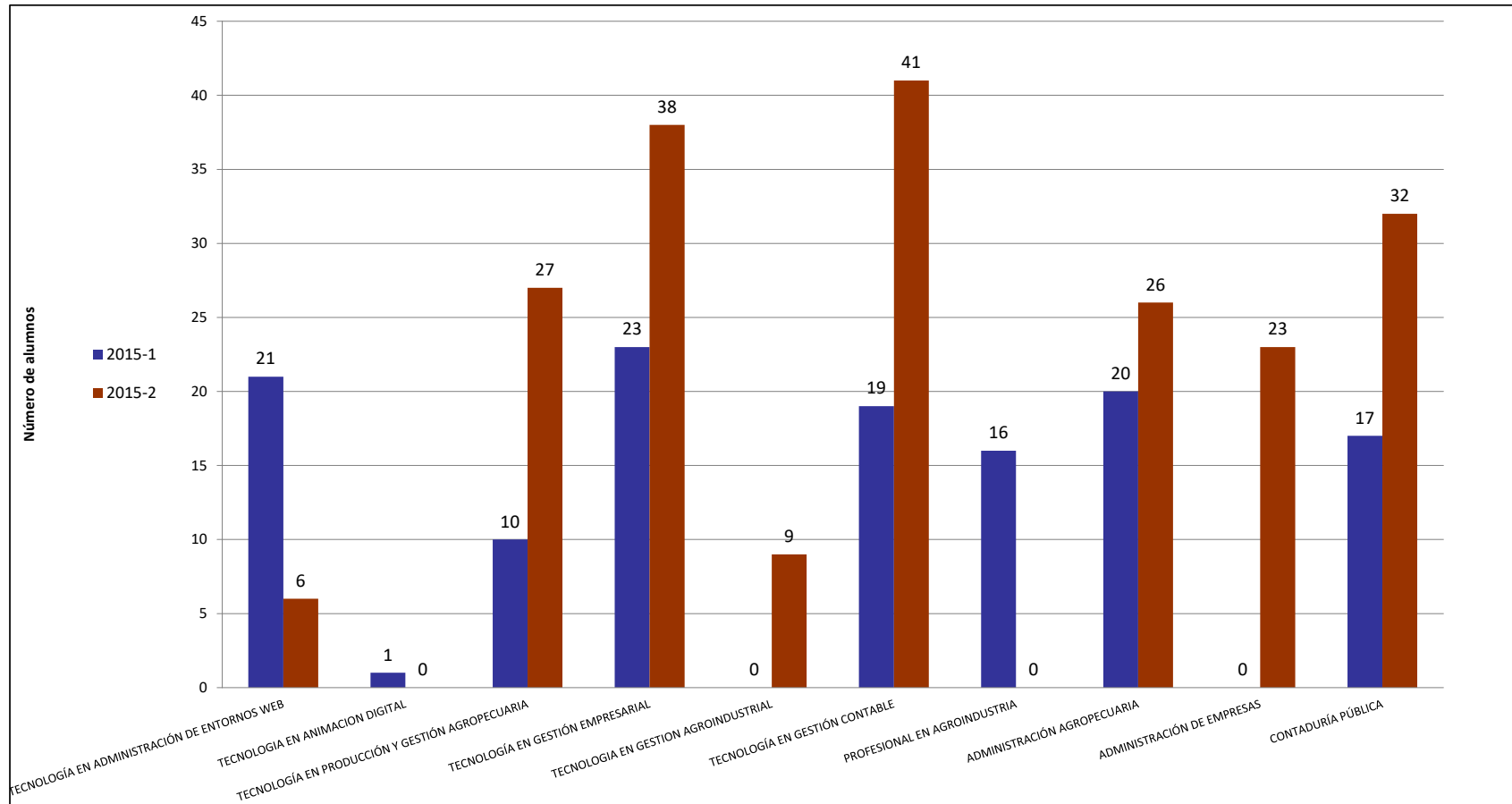
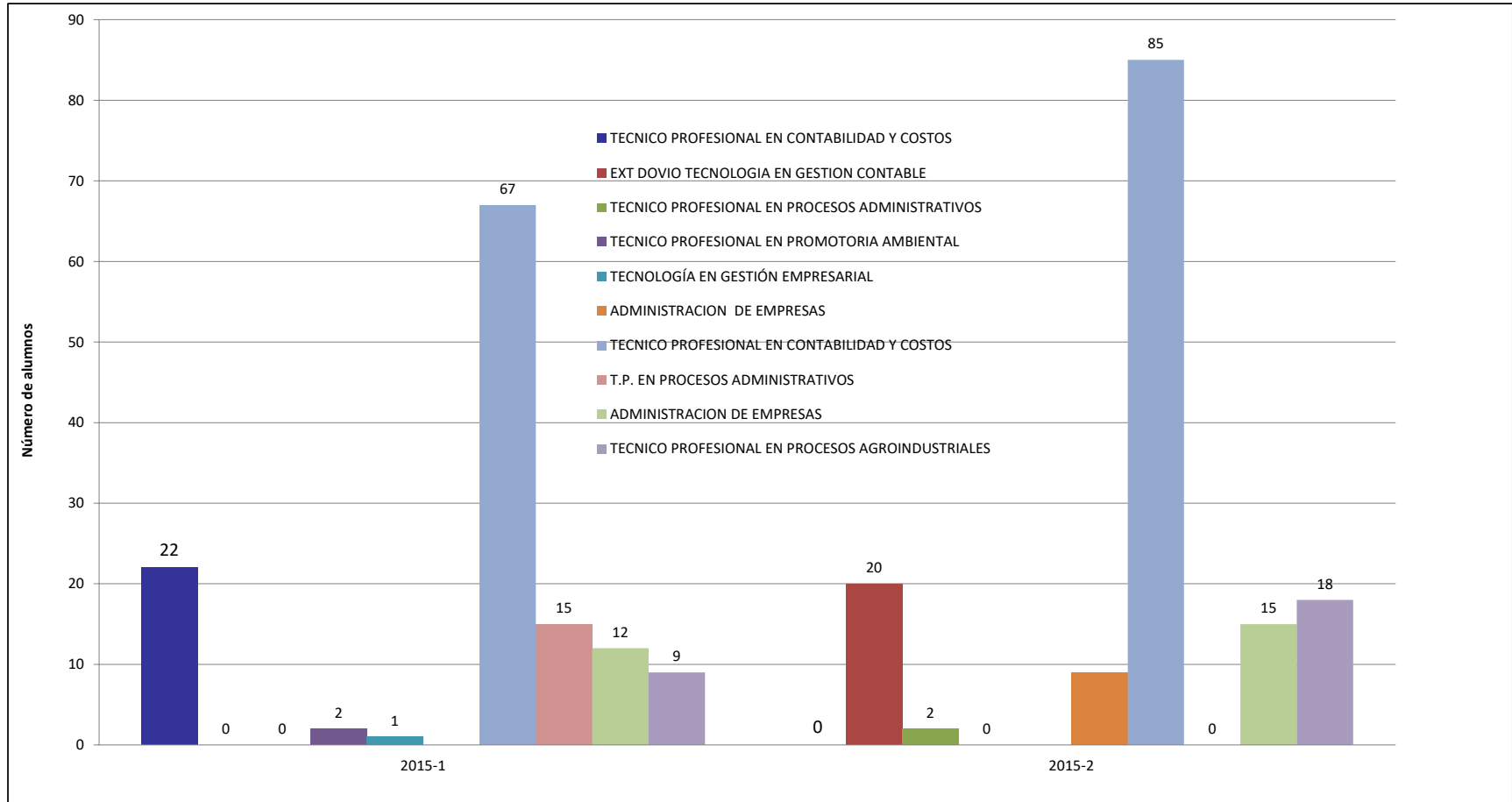

1.2 ANÁLISIS DE INSCRIPCIONES ENTRE LOS AÑOS 2014 – 2015.

Durante el año 2015 se recibieron 1405 inscripciones, equivalentes al 100%, con un porcentaje de participación por ciclos y CERES así:

- Sede Principal: Ciclo técnico profesional cuenta con un 39% ciclo tecnológico con un 14% y ciclo profesional universitario con un 10%.
- CERES: El Dovio con un 4%.
- CERES: Cali con un 11%
- CERES Dagua: con un 5%
- CIAT Pereira: Con un 1%
- CERES Arsemanuevo con un 1%
- CERES Buenavista Quindío: con un 1%
- Articulación INTEP con un 2%
- Articulación media con un 12%

Comparando los años 2014 y 2015, se observa un aumento del 123% en las inscripciones. El primer periodo académico representa el 61% y el segundo periodo el 121%; es decir, que durante el segundo periodo del año, es donde se encuentra la mayor afluencia de población que desea ingresar al INTEP.

- En la sede principal el ciclo técnico profesional presentó un aumento del 20%; el tecnológico presentó un aumento del 95% frente al año inmediatamente anterior; en cuanto al ciclo profesional se presentó un aumento del 26% de la población inscrita.



- Los CERES donde el INTEP hace presencia presentaron un aumento del 615% pasando de una población estudiantil de 74 estudiantes en el año 2014 a 529 estudiantes en el año 2015.
- En los Centros Regionales de Educación Superior – CERES, El CERES El Dovio, presentó un aumento del 24%; en el CERES de Cali se presentó un incremento de 424%, CERES Dagua presento un incremento del 100%, en el CIAT Pereira presento un incremento del 100%, en el CERES de Ansermanuevo presento un incremento del 100%, el CERES de Buenavista presento un incremento del 100%, por articulación con el INTEP presento un incremento del 100%, por articulación en la MEDIA presento un incremento 100%.



Instituto de Educación Técnica Profesional de Roldanillo, Valle - INTEP
ANUARIO ESTADÍSTICO AÑO 2015

TABLA 3.1 EVOLUCIÓN INSCRIPCIONES POR PROGRAMA 2009 - 2015

PROGRAMAS ACADÉMICOS	TOTAL AÑO 2009	TOTAL AÑO 2010	TOTAL AÑO 2011	TOTAL AÑO 2012	TOTAL AÑO 2013	TOTAL AÑO 2014	TOTAL AÑO 2015
SEDE PRINCIPAL							
CICLO TÉCNICO PROFESIONAL							
TECNICO PROFESIONAL EN SISTEMAS E INFORMÁTICA	73	71	104	59	82	55	51
TECNICO PROFESIONAL EN PRODUCCIÓN GRÁFICA	13	24	30	54	27	56	46
TECNICO PROFESIONAL EN PRODUCCIÓN AGROPECUARIA	170	83	89	98	123	126	141
TECNICO PROFESIONAL EN PROCESOS AGROINDUSTRIALES	124	28	6	5	16	4	31
TECNICO PROFESIONAL EN PROCESOS ADMINISTRATIVOS	0	0	0	0	35	84	111
TECNICO PROFESIONAL EN CONTABILIDAD Y COSTOS	0	0	0	0	37	0	111
TECNICO PROFESIONAL EN PROMOTORIA AMBIENTAL	0	0	0	0	0	25	56
TOTAL CICLO TÉCNICO	380	206	229	216	320	350	547
CICLO TECNOLÓGICO							
TECNOLOGÍA EN ADMINISTRACIÓN DE ENTORNOS WEB	26	4	33	24	0	0	27
TECNOLOGÍA EN PRODUCCIÓN Y GESTIÓN AGROPECUARIA	33	34	36	44	38	30	37
TECNOLOGÍA EN GESTIÓN AGROINDUSTRIAL	1	20	1	19	0	0	9
TECNOLOGÍA EN GESTIÓN EMPRESARIAL	30	19	21	6	20	25	61
TECNOLOGÍA EN ANIMACION DIGITAL	0	0	0	0	0	0	1
TECNOLOGÍA EN GESTIÓN CONTABLE	34	43	49	37	44	45	60
TECNOLOGÍA EN GESTIÓN EJECUTIVA	1	0	0	0	0	0	0
TOTAL CICLO TECNOLÓGICO	125	120	140	130	102	100	195
CICLO PROFESIONAL							
ADMINISTRACIÓN DE SISTEMAS INFORMATICOS	2	2	0	30	25	0	0
PROFESIONAL DE AGROINDUSTRIA	0	0	0	0	0	1	16
ADMINISTRACION AGROPECUARIA	3	38	32	31	28	34	46
ADMINISTRACIÓN DE EMPRESAS	0	27	16	17	17	17	23
CONTADURÍA PÚBLICA	37	32	24	49	50	54	49
TOTAL CICLO PROFESIONAL	42	99	72	127	120	106	134
TOTAL SEDE PRINCIPAL	547	425	441	473	542	556	876
CERES							
CERES DOVIO							
TECNICO PROFESIONAL EN CONTABILIDAD Y COSTOS (Dovio)	6	40	2	1	27	5	22
TECNICO PROFESIONAL EN SISTEMAS E INFORMÁTICA (Dovio)	0	70	4	7	32	5	0
TECNICO PROFESIONAL EN PRODUCCION GRAFICA	0	0	0	0	0	1	0
TECNICO PROFESIONAL EN PRODUCCIÓN AGRICOLA (Dovio)	7	22	18	22	15	4	0
TECNICO PROFESIONAL EN PROCESOS ADMINISTRATIVOS	0	0	0	0	0	22	2
TECNICO PROFESIONAL EN PROMOTORIA AMBIENTAL (Dovio)	37	6	41	2	1	0	2
TECNOLOGÍA EN GESTION AMBIENTAL (Dovio)	0	0	0	18	11	0	0
TECNOLOGÍA EN GESTION DE LA PROD. AGRICOLA (Dovio)	11	0	0	0	0	0	0
TECNOLOGÍA EN GESTION EMPRESARIAL	0	0	0	0	0	8	1
TECNOLOGÍA EN GESTION CONTABLE (Dovio)	29	0	0	17	0	0	20
ADMINISTRACION DE EMPRESAS	0	0	0	0	0	0	9
TOTAL CERES DOVIO	90	138	65	67	86	45	56
COMUNAS 18,19,20 CALI							
TECNICO PROFESIONAL EN SISTEMAS E INFORMÁTICA (Cali)	4	5	4	0	0	0	0
TECNICO PROFESIONAL EN CONTABILIDAD Y COSTOS (Cali)	4	1	4	0	1	29	152
TECNOLOGÍA EN ENTORNOS WEB (Cali)	0	0	23	0	0	0	0
TOTAL CERES CALI	8	6	31	0	1	29	152
CERES DAGUA							
T.P. EN PROCESOS ADMINISTRATIVOS	0	0	0	0	0	0	15
ADMINISTRACION DE EMPRESAS	0	0	0	0	0	0	27
TECNICO PROFESIONAL EN PROCESOS AGROINDUSTRIALES	0	0	0	0	0	0	27
TOTAL CERES DAGUA	0	0	0	0	0	0	69
CIAT PEREIRA							
TECNOLOGIA EN GESTION EMPRESARIAL- PEREIRA	0	0	0	0	0	0	16
TOTAL CIAT PEREIRA	0	0	0	0	0	0	16
ANSERMANUEVO							
TECNICO PROFESIONAL EN PROCESOS AGROINDUSTRIALES ANSERMANU	0	0	0	0	0	0	22
TOTAL ANSERMANUEVO	0	0	0	0	0	0	22
BUENAVISTA QUINDIO							
TECNICO PROFESIONAL EN PROCESOS AGROINDUSTR. BUENAVISTA	0	0	0	0	0	0	24
TOTAL BUENAVISTA QUINDIO	0	0	0	0	0	0	24
ARTICULACION INTEP							
T.P. EN PROCESOS ADMINISTRATIVOS	0	0	0	0	0	0	1
TECNICO PROFESIONAL EN PRODUCCION AGROPECUARIA	0	0	0	0	0	0	3
SFERE T.P. PROMOTORIA AMBIENTAL	0	0	0	0	0	0	1
TECNICO PROFESIONAL EN PROCESOS AGROINDUSTRIALES	0	0	0	0	0	0	6
TECNICO PROFESIONAL EN CONTABILIDAD Y COSTOS	0	0	0	0	0	0	16
TOTAL ARTICULACION INTEP	0	0	0	0	0	0	27
ARTICULACION MEDIA							
T.P. EN PROCESOS ADMINISTRATIVOS	0	0	0	0	0	0	10
TECNICO PROFESIONAL EN PRODUCCION AGROPECUARIA	0	0	0	0	0	0	5
SFERE T.P. PROMOTORIA AMBIENTAL	0	0	0	0	0	0	6
TECNICO PROFESIONAL EN PROCESOS AGROINDUSTRIALES	0	0	0	0	0	0	98
TECNICO PROFESIONAL EN CONTABILIDAD Y COSTOS	0	0	0	0	0	0	44
TOTAL ARTICULACION MEDIA	0	0	0	0	0	0	163
TOTAL INTEP	645	569	537	540	629	630	1405

Fuente: Registro y Control Académico

Fecha: Junio de 2016



Grafico 2. Evolución inscripciones por programa 2009 – 2015 – Ciclo técnico Profesional – Sede Principal





GRAFICO 2.1 EVOLUCIÓN INSCRIPCIONES POR PROGRAMA 2009-2015 Ciclo Tecnológico y Profesional – Sede Principal



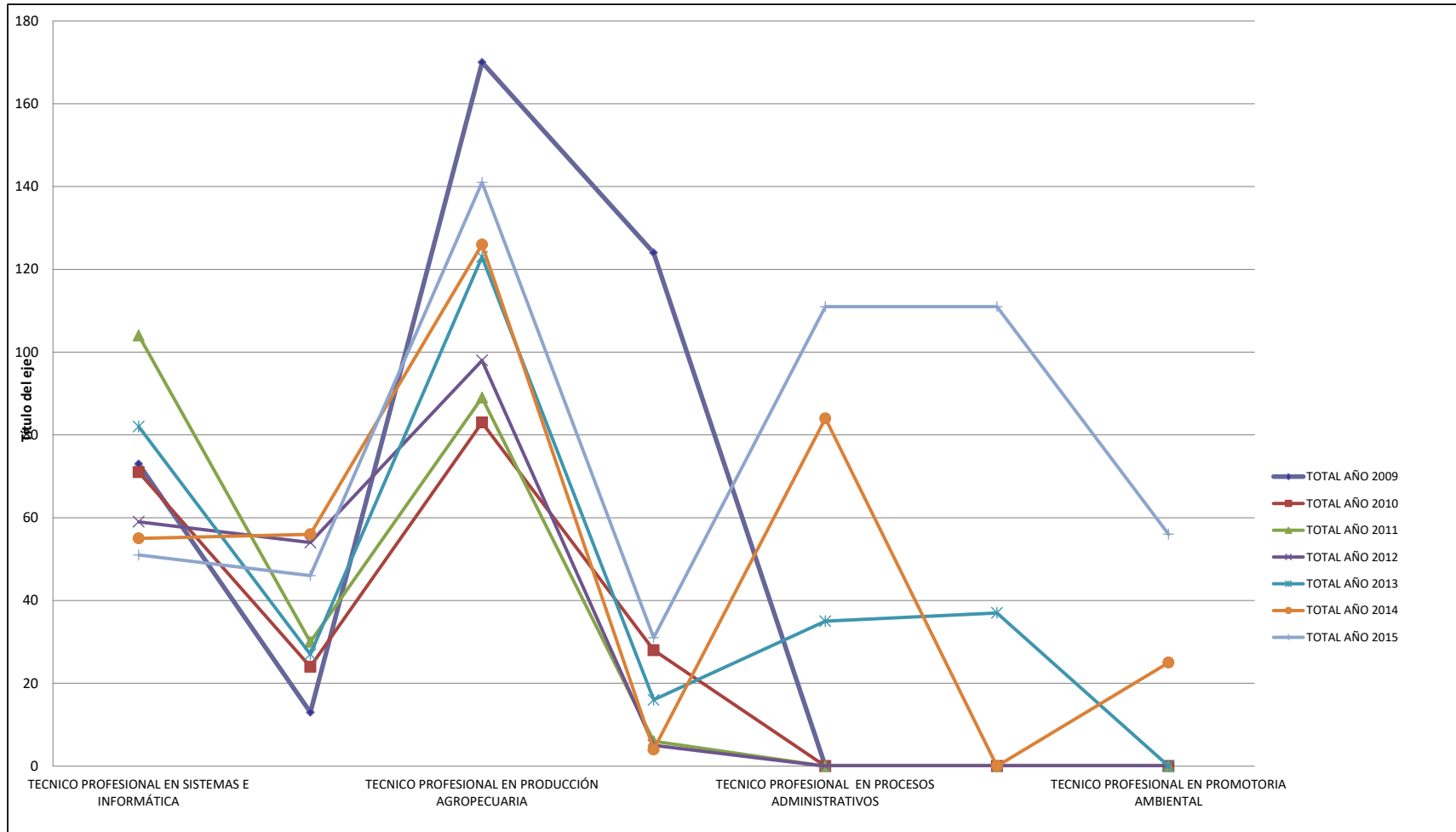

GRAFICO 2.2 EVOLUCIÓN INSCRIPCIONES POR PROGRAMA 2009-2015 - CERES



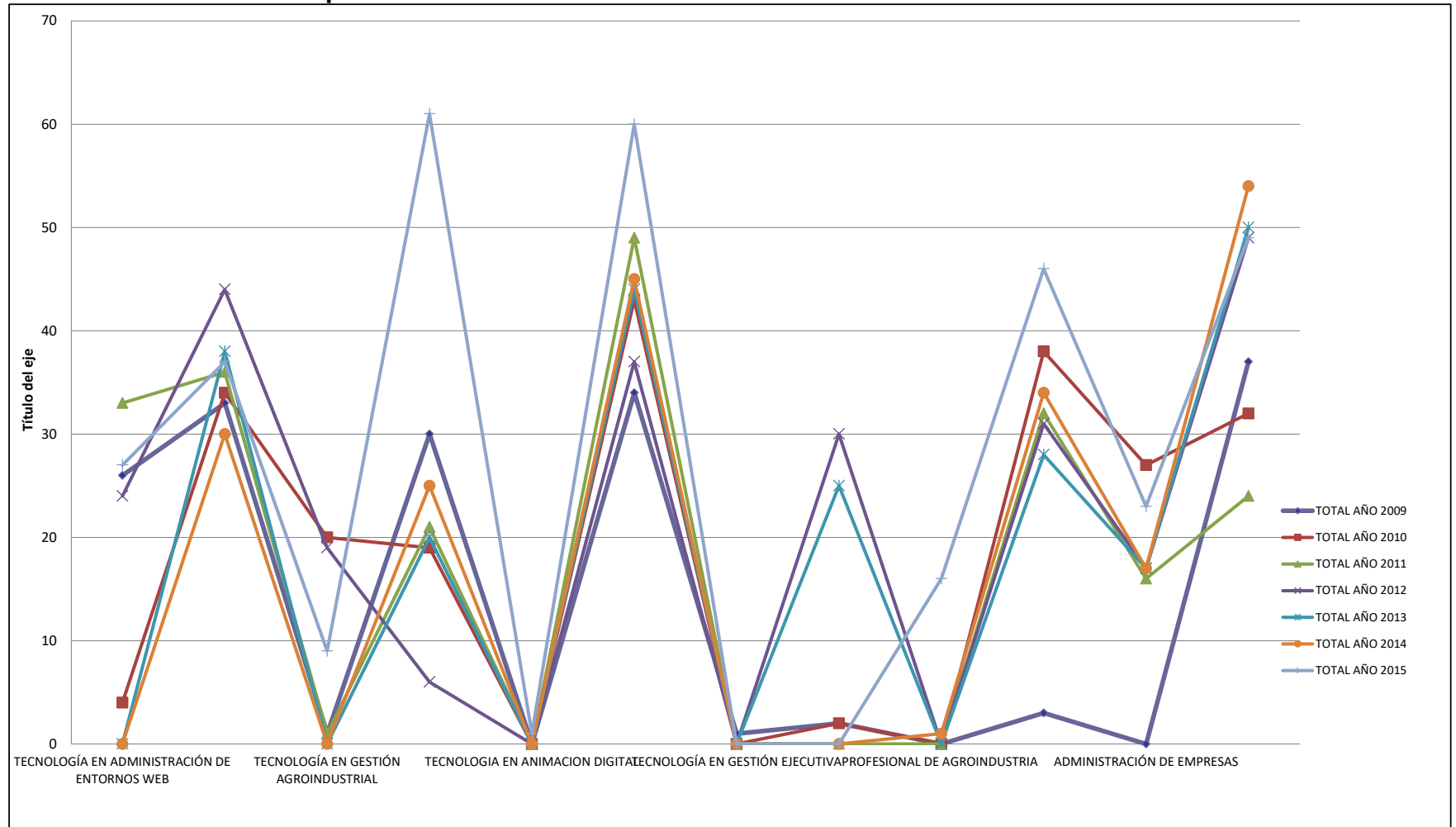
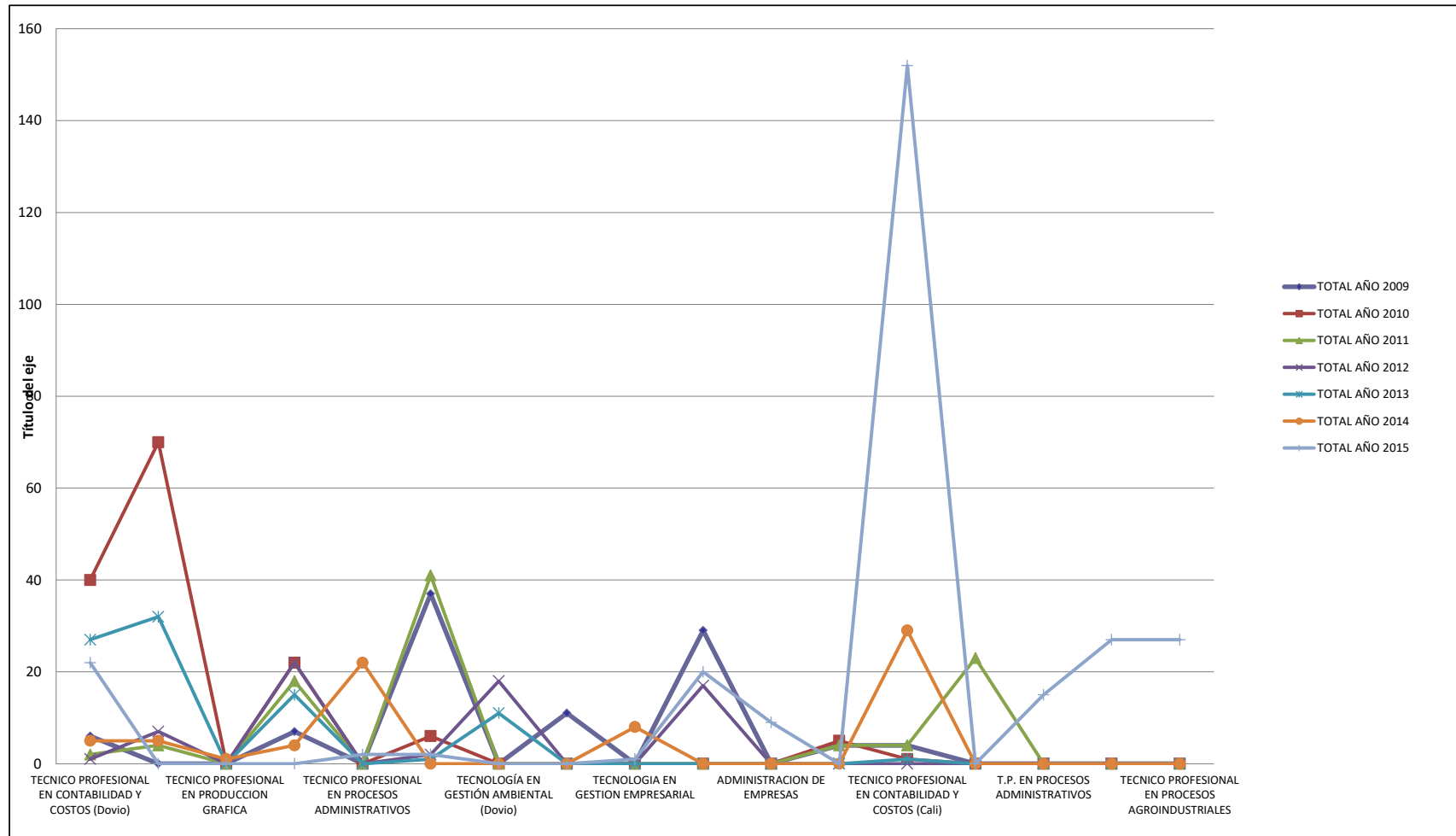

1.3 ANÁLISIS DE MATRÍCULAS DE PRIMER Y SEGUNDO SEMESTRE POR PROGRAMA.

En el año 2015 se realizaron un total de 2632 matrículas nuevas; durante el primer periodo académico se matricularon 1158 estudiantes y en el segundo periodo 1474 estudiantes matriculados, correspondientes a los tres ciclos ofrecidos en la institución y en el CERES de El Dovio, Valle y CERES Cali, articulación entre otros.

Comparando el año 2015 frente al año 2014, se observa un aumento del 342% en matriculas del estudiantes nuevos en los ciclos técnico, tecnológico y profesional.

En los Centros Regionales de Educación Superior, el CERES El Dovio y CERES Cali, CERES Buenavista, CERES Ansermanuevo, CERES Dagua, CIAT Pereira, Articulación Media, Articulación INTEP presentó un aumento del 630%.

Realizando un comparativo entre el total de estudiantes inscritos y el total de matrículas nuevas del año 2015 en la sede Principal, en el primer periodo académico se matriculó el 194% de las personas inscritas y para el segundo periodo el 183% de las personas que realizaron su inscripción.



Instituto de Educación Técnica Profesional de Roldanillo, Valle - INTEP
ANUARIO ESTADÍSTICO AÑO 2015

TABLA 4. TOTAL ALUMNOS MATRICULADOS A PRIMER SEMESTRE POR PROGRAMA ACADÉMICO 2015

PERIODO PROGRAMAS ACADÉMICOS	2015-1					2015-2					TOTAL AÑO						
	FEM	%	MAS	%	TOTAL	FEM	%	MAS	%	TOTAL	FEM	%	MAS	%	TOTAL	MED	%
CICLO TÉCNICO PROFESIONAL																	
SEDE PRINCIPAL																	
TECNICO PROFESIONAL EN SISTEMAS E INFORMÁTICA	9	22	32	78	41	0	0	0	0	0	9	22	32	78	41	21	3
TECNICO PROFESIONAL EN PRODUCCIÓN GRÁFICA	9	38	15	63	24	7	50	7	50	14	16	42	22	58	38	19	3
TECNICO PROFESIONAL EN PRODUCCIÓN AGROPECUARIA	17	22	62	78	79	12	21	44	79	56	29	21	106	79	135	68	11
TECNICO PROFESIONAL EN PROCESOS AGROINDUSTRIALES	8	40	12	60	20	0	0	0	0	8	40	12	60	20	10	2	
TECNICO PROFESIONAL EN PROCESOS ADMINISTRATIVOS	19	54	16	46	35	19	43	25	57	44	38	48	41	52	79	40	6
TECNICO PROFESIONAL EN PROMOTORIA AMBIENTAL	13	52	12	48	25	8	42	11	58	19	21	48	23	52	44	22	4
TECNICO PROFESIONAL EN CONTABILIDAD Y COSTOS	51	78	14	22	65	31	79	8	21	39	82	79	22	21	104	52	8
TOTAL CICLO TÉCNICO PROFESIONAL	126	44	163	56	289	77	45	95	55	172	203	44	258	56	461	231	38
CICLO TECNOLÓGICO																	
TECNOLOGÍA EN PRODUCCIÓN Y GESTIÓN AGROPECUARIA	3	27	8	73	11	7	27	19	73	26	10	27	27	73	37	19	3
TECNOLOGÍA EN ADMON DE ENTORNO WEB	5	24	16	76	21	0	0	0	0	5	0	16	0	21	11	2	
TECNOLOGÍA EN GESTIÓN AGROINDUSTRIAL	0	0	0	0	0	6	67	3	33	9	6	0	3	9	5	1	
TECNOLOGÍA EN GESTIÓN EMPRESARIAL	10	43	13	57	23	26	68	12	32	38	36	59	25	41	61	31	5
TECNOLOGÍA EN GESTIÓN CONTABLE	16	94	1	5	17	30	75	10	25	40	46	81	11	19	57	29	5
TOTAL CICLO TECNOLÓGICO	34	47	38	53	72	69	61	44	39	113	103	56	82	44	185	93	15
CICLO PROFESIONAL																	
ADMINISTRACIÓN AGROPECUARIA	3	18	14	82	17	5	20	20	80	25	8	19	34	81	42	21	3
ADMINISTRACIÓN DE EMPRESAS	0	0	0	0	0	22	69	10	31	32	22	69	10	31	32	16	3
PROFESIONAL EN AGROINDUSTRIA	8	53	7	47	15	0	0	0	0	8	0	7	0	15	8	1	
CONTADURÍA PÚBLICA	12	71	5	29	17	22	73	8	27	30	34	72	13	28	47	24	4
TOTAL CICLO PROFESIONAL	23	47	26	53	49	49	56	38	44	87	72	53	64	47	136	68	11
TOTAL SEDE PRINCIPAL	183	45	227	55	410	195	52	177	48	372	378	48	404	52	782	391	64
CERES																	
CERES EL DOVIO																	
TECNICO PROFESIONAL EN CONTABILIDAD Y COSTOS	11	55	9	45	20	0	0	0	0	0	11	55	9	45	20	10	2
TECNOLOGÍA EN GESTIÓN CONTABLE EL DOVIO	0	0	0	0	0	15	88	2	12	17	15	88	2	12	17	9	1
TOTAL CERES EL DOVIO	11	55	9	45	20	15	88	2	12	17	26	70	11	30	37	19	3
CERES CALI																	
TECNICO PROFESIONAL EN CONTABILIDAD Y COSTOS	37	60	25	40	62	56	68	26	32	82	93	65	51	35	144	72	12
TOTAL CERES CALI	37	60	25	40	62	56	68	26	32	82	93	65	51	35	144	72	12
CERES DAGUA																	
ADMINISTRACION DE EMPRESAS -1	0	0	0	0	0	11	85	2	15	13	11	85	2	15	13	7	1
TECNICO PROFESIONAL EN PROCESOS AGROINDUSTR. DAG	0	0	0	0	0	9	56	7	44	16	11	61	7	39	18	9	1
TOTAL CERES DAGUA	0	0	0	0	0	20	69	9	31	29	22	71	9	29	31	16	3
TOTAL CERES	48	59	34	41	82	91	71	37	29	128	139	66	71	34	210	105	17
BUENAVISTA QUINDIO																	
TECNICO PROFESIONAL EN PROCESOS AGROINDUSTR. BUENAVISTA	0	0	0	0	0	10	56	8	44	18	10	56	8	44	18	9	1
TOTAL BUENAVISTA QUINDIO	0	0	0	0	0	10	56	8	44	18	10	56	8	44	18	9	1
ANSERMANUEVO																	
TECNICO PROFESIONAL EN PROCESOS AGROINDUSTRIALES ANSERMANU	0	0	0	0	0	1	13	7	88	8	1	13	7	88	8	4	1
TOTAL ANSERMANUEVO	0	0	0	0	0	1	13	7	88	8	1	13	7	88	8	4	1
CIAT PEREIRA																	
TECNOLOGÍA EN GESTIÓN EMPRESARIAL- PEREIRA	0	0	0	0	0	7	47	8	53	15	7	47	8	53	15	8	1
TOTAL CIAT PEREIRA	0	0	0	0	0	7	47	8	53	15	7	47	8	53	15	7,5	1
ARTICULACION MEDIA																	
T.P. EN PROCESOS ADMINISTRATIVOS	0	0	0	0	0	4	40	6	60	10	4	40	6	60	10	5	1
TECNICO PROFESIONAL EN PRODUCCION AGROPECUARIA	0	0	0	0	0	2	40	3	60	5	2	40	3	60	5	3	0
SFERE T.P. PROMOTORIA AMBIENTAL	0	0	0	0	0	4	57	3	43	7	4	57	3	43	7	4	1
TECNICO PROFESIONAL EN PROCESOS AGROINDUSTRIALES	0	0	0	0	0	57	57	43	43	100	57	57	43	43	100	50	8
TECNICO PROFESIONAL EN CONTABILIDAD Y COSTOS	0	0	0	0	0	27	61	17	39	44	27	61	17	39	44	22	4
TOTAL ARTICULACION MEDIA	0	0	0	0	0	94	57	72	43	166	94	57	72	43	166	83	13,551
ARTICULACION INTEP																	
T.P. EN PROCESOS ADMINISTRATIVOS	0	0	0	0	0	1	100	0	0	1	1	100	0	0	1	1	0
TECNICO PROFESIONAL EN PRODUCCION AGROPECUARIA	0	0	0	0	0	1	50	1	0	2	1	50	1	50	2	1	0
SFERE T.P. PROMOTORIA AMBIENTAL	0	0	0	0	0	0	0	1	0	1	0	0	1	100	1	1	0
TECNICO PROFESIONAL EN PROCESOS AGROINDUSTRIALES	0	0	0	0	0	0	0	6	0	6	0	0	6	100	6	3	0
TECNICO PROFESIONAL EN CONTABILIDAD Y COSTOS	0	0	0	0	0	11	69	5	0	16	11	69	5	31	16	8	1
TOTAL ARTICULACION INTEP	0	0	0	0	0	13	50	13	0	26	13	50	13	50	26	13	2
TOTAL ESTUDIANTES INTEP	231	47	261	53	492	411	56	322	44	733	642	52	583	48	1225	613	100

Fuente: Registro y Control Académico
Fecha: Junio de 2016



GRAFICO 3. TOTAL ALUMNOS MATRICULADOS EN PRIMER SEMESTRE 2015 – Ciclo Profesional – Sede Principal





GRAFICO 3.1. TOTAL ALUMNOS MATRICULADOS EN PRIMER SEMESTRE 2015- Ciclo Tecnológico y Profesional – Sede Principal



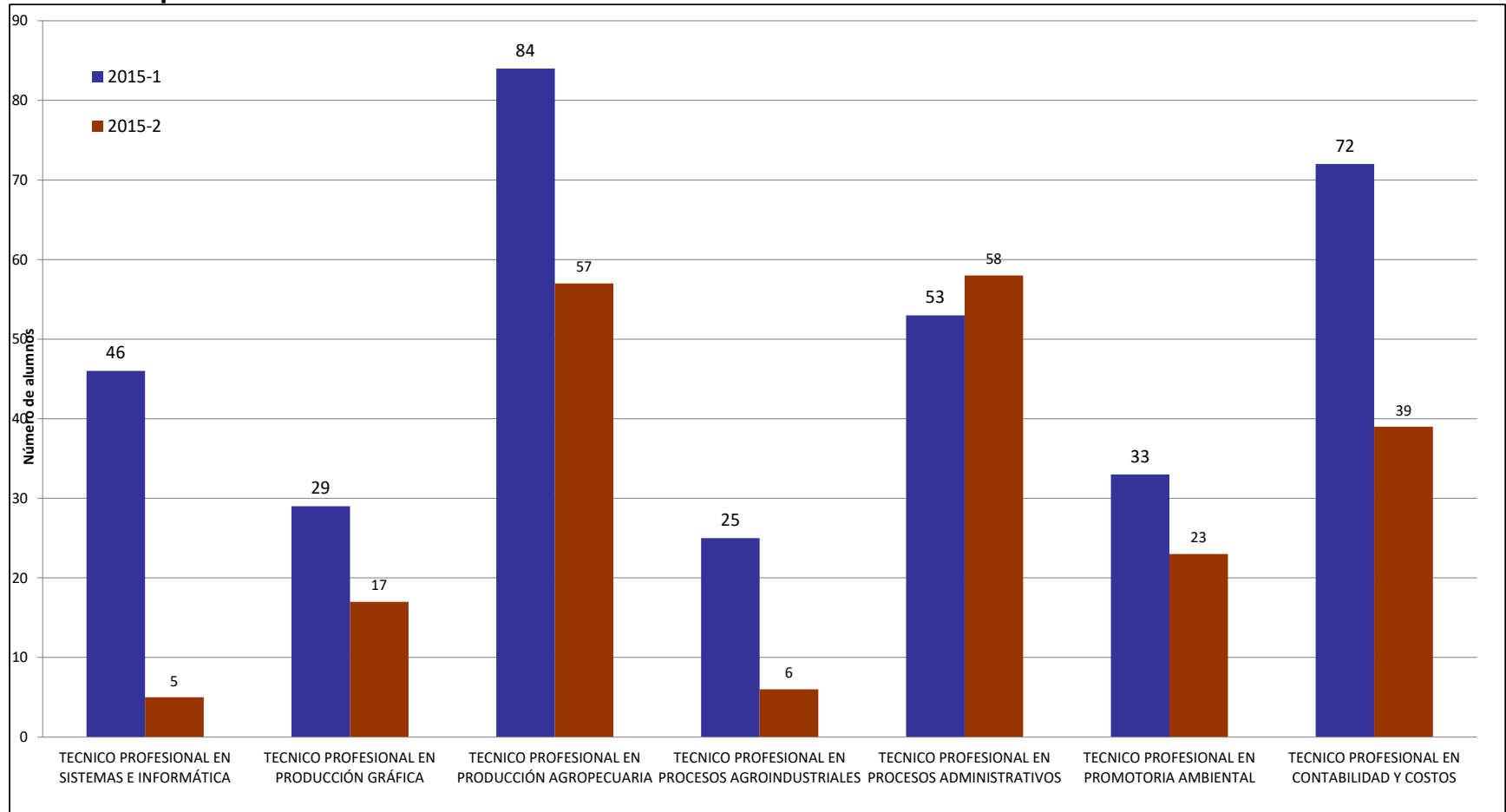

GRAFICO 3.2 TOTAL ALUMNOS MATRICULADOS EN PRIMER SEMESTRE 2015 – CERES – Ciclo Técnico y Tecnológico.



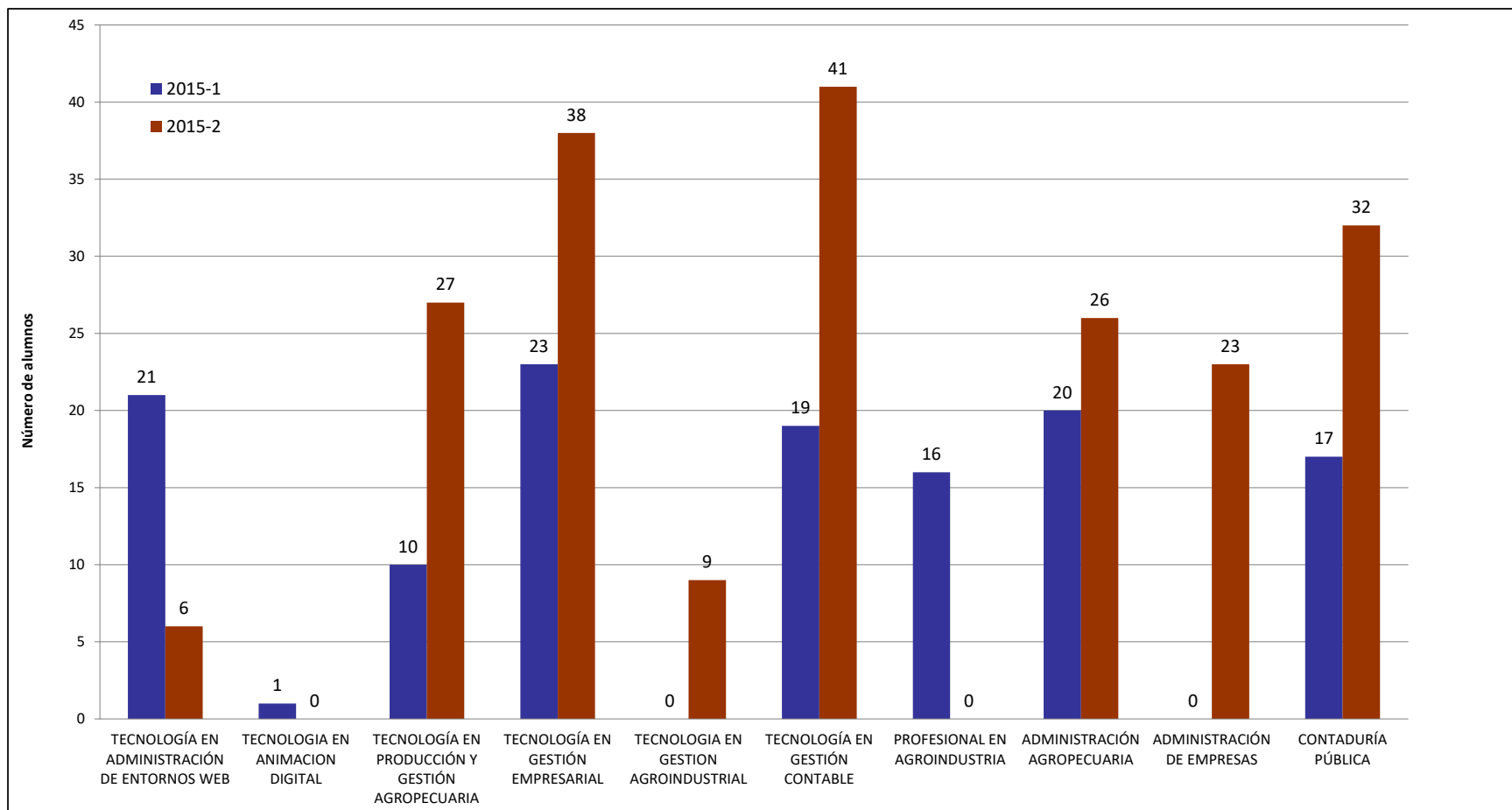
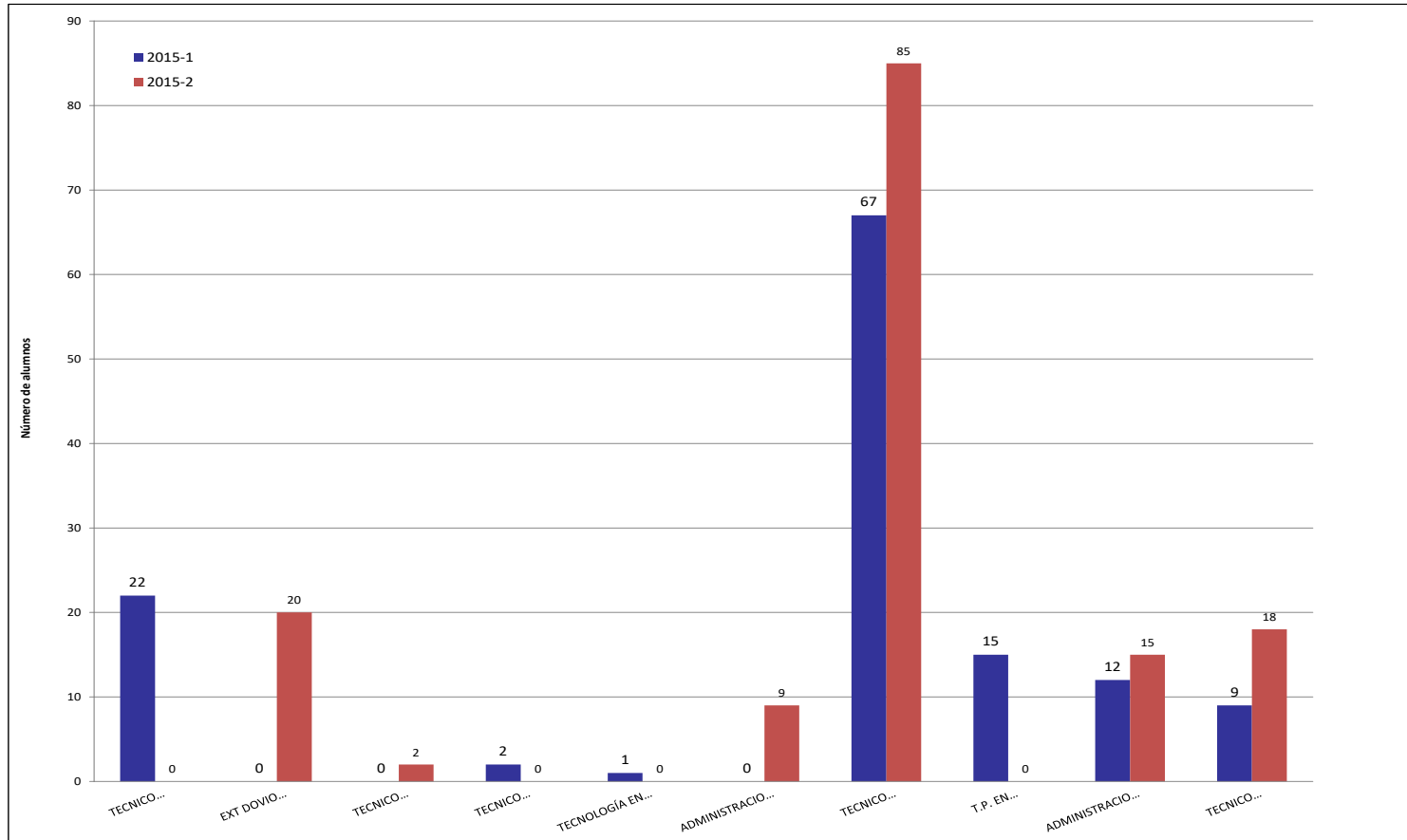

**TABLA 5. INSCRIPCIONES Y MATRICULAS NUEVAS POR PROGRAMAS
AÑO 2015**

PROGRAMAS ACADÉMICOS	2015-1			2015-2		
	Inscrip.	Matricu.	%	Inscrip.	Matricu.	%
CICLO TÉCNICO PROFESIONAL						
TECNICO PROFESIONAL EN SISTEMAS E INFORMÁTICA	46	41	89%	5	0	0%
TECNICO PROFESIONAL EN PRODUCCIÓN GRÁFICA	29	24	83%	17	14	82%
TECNICO PROFESIONAL EN PRODUCCIÓN AGROPECUARIA	84	79	94%	57	56	98%
TECNICO PROFESIONAL EN PROCESOS ADMINISTRATIVOS	53	35	66%	58	44	76%
TECNICO PROFESIONAL EN CONTABILIDAD Y COSTOS	72	65	90%	39	39	100%
TECNICO PROFESIONAL EN PROCESOS AGROINDUSTRIALES	25	20	80%	6	0	0%
TECNICO PROFESIONAL EN PROMOTORIA AMBIENTAL	33	25	76%	23	19	83%
TECNICO EN ADMINISTRACION DE EMPRESAS	0	0	0%	0	0	0%
TOTAL CICLO TÉCNICO PROFESIONAL	342	289	85%	205	172	84%
CICLO TECNOLÓGICO						
TECNOLOGÍA EN ADMON DE ENTORNO WEB	21	21	100%	6	0	0%
TECNOLOGÍA EN PRODUCCIÓN Y GESTIÓN AGROPECUARIA	10	11	110%	27	26	96%
TECNOLOGÍA EN GESTION AGROINDUSTRIAL	0	0	0%	9	9	100%
TECNOLOGÍA EN GESTIÓN EMPRESARIAL	23	23	100%	38	38	100%
TECNOLOGÍA EN GESTIÓN CONTABLE	19	17	89%	41	40	98%
TECNOLOGIA EN ANIMACION DIGITAL	1	0	0%	0	0	0%
TOTAL CICLO TECNOLÓGICO	74	72	97%	121	113	93%
CICLO PROFESIONAL						
ADMINISTRACION AGROPECUARIA	20	17	85%	26	25	96%
PROFESIONAL EN AGROINDUSTRIA	16	15	94%	0	0	0%
ADMINISTRACIÓN DE EMPRESAS	0	0	0%	32	32	100%
CONTADURÍA PÚBLICA	17	17	100%	32	30	94%
TOTAL CICLO PROFESIONAL	53	49	92%	90	87	97%
TOTAL SEDE PRINCIPAL	469	410	87%	416	372	89%
CERES						
CERES EL DOVIO						
TECNICO PROFESIONAL EN CONTABILIDAD Y COSTOS	22	20	91%	0	0	0%
TECNICO PROFESIONAL EN SISTEMAS E INFORMÁTICA	0	0	0%	0	0	0%
EXT DOVIO TECNOLOGIA EN GESTION CONTABLE	0	0	0%	20	17	85%
TECNICO PROFESIONAL EN PROCESOS ADMINISTRATIVOS	0	0	0%	2	0	0%
TECNICO PROFESIONAL EN PROMOTORIA AMBIENTAL	2	0	0%	0	0	0%
TECNOLOGIA EN GESTION EMPRESARIAL	1	0	0%	0	0	0%
ADMINISTRACION DE EMPRESAS	0	0	0%	0	0	0%
TOTAL CERES EL DOVIO	25	20	80%	22	17	77%
CERES CALI COMUNAS 18,19,20 CALI						
TECNICO PROFESIONAL EN CONTABILIDAD Y COSTOS (Cali)	67	62	93%	85	82	96%
TOTAL CERES CALI COMUNAS 18,19,20 CALI	67	62	93%	85	82	96%
TOTAL CERES						
BUENAVISTA QUINDIO						
TECNICO PROFESIONAL EN PROCESOS AGROINDUSTR. BUENAVISTA	0	0	0%	24	18	75%
TOTAL BUENAVISTA QUINDIO	0	0	0%	24	18	75%
ANSERMANUEVO						
TECNICO PROFESIONAL EN PROCESOS AGROINDUSTRIALES ANSERMANU	0	0	0%	22	8	36%
TOTAL ANSERMANUEVO	0	0	0%	22	8	36%
CERES DAGUA						
T.P EN PROCESOS ADMINISTRATIVOS	15	0	0%	0	0	0%
ADMINISTRACION DE EMPRESAS	12	0	0%	15	13	87%
TECNICO PROFESIONAL EN PROCESOS AGROINDUSTRIALES	9	0	0%	18	16	89%
TOTAL CERES DAGUA	36	0	0%	33	29	88%
CIAT PEREIRA						
TECNOLOGIA EN GESTION EMPRESARIAL- PEREIRA	0	0	0%	16	15	94%
TOTAL CIAT PEREIRA	0	0	0%	16	15	94%
ARTICULACION MEDIA						
T.P. EN PROCESOS ADMINISTRATIVOS	0	0	0%	10	10	100%
TECNICO PROFESIONAL EN PRODUCCION AGROPECUARIA	0	0	0%	5	5	100%
SFERE T.P. PROMOTORIA AMBIENTAL	0	0	0%	6	7	117%
TECNICO PROFESIONAL EN PROCESOS AGROINDUSTRIALES	0	0	0%	98	100	102%
TECNICO PROFESIONAL EN CONTABILIDAD Y COSTOS	0	0	0%	44	44	100%
TOTAL ARTICUALCION MEDIA	0	0	0%	163	166	102%
ARTICULACION INTEP						
T.P. EN PROCESOS ADMINISTRATIVOS	0	0	0%	1	1	100%
TECNICO PROFESIONAL EN PRODUCCION AGROPECUARIA	0	0	0%	3	3	100%
SFERE T.P. PROMOTORIA AMBIENTAL	0	0	0%	1	1	100%
TECNICO PROFESIONAL EN PROCESOS AGROINDUSTRIALES	0	0	0%	6	6	100%
TECNICO PROFESIONAL EN CONTABILIDAD Y COSTOS	0	0	0%	16	16	100%
TOTAL ARTICUALCION INTEP	0	0	0%	27	27	100%
TOTAL ESTUDIANTES INTEP	597	492	82%	808	734	91%

Fuente: Registro y Control Académico
Fecha: Junio de 2016



Grafico 4. TOTAL INSCRIPCIONES Y MATRICULAS NUEVAS – Ciclo Técnico Profesional – Sede Principal.





GRAFICO 4.1. TOTAL INSCRIPCIONES Y MATRICULAS NUEVAS – Ciclo Tecnológico y Profesional – Sede Principal



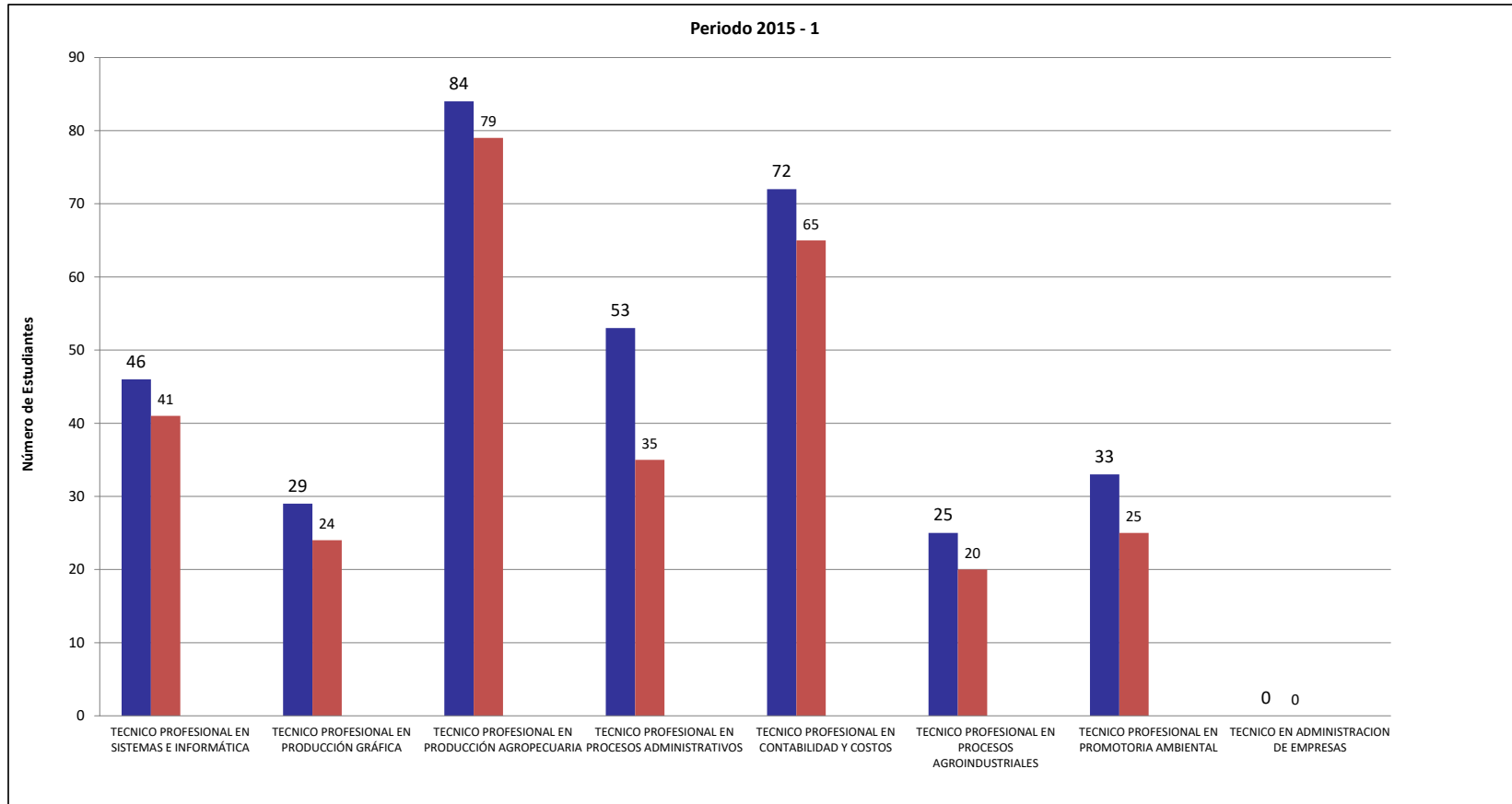

GRAFICO 4.2. TOTAL INSCRIPCIONES Y MATRICULAS NUEVAS CERES – Ciclo Técnico y Tecnológico.



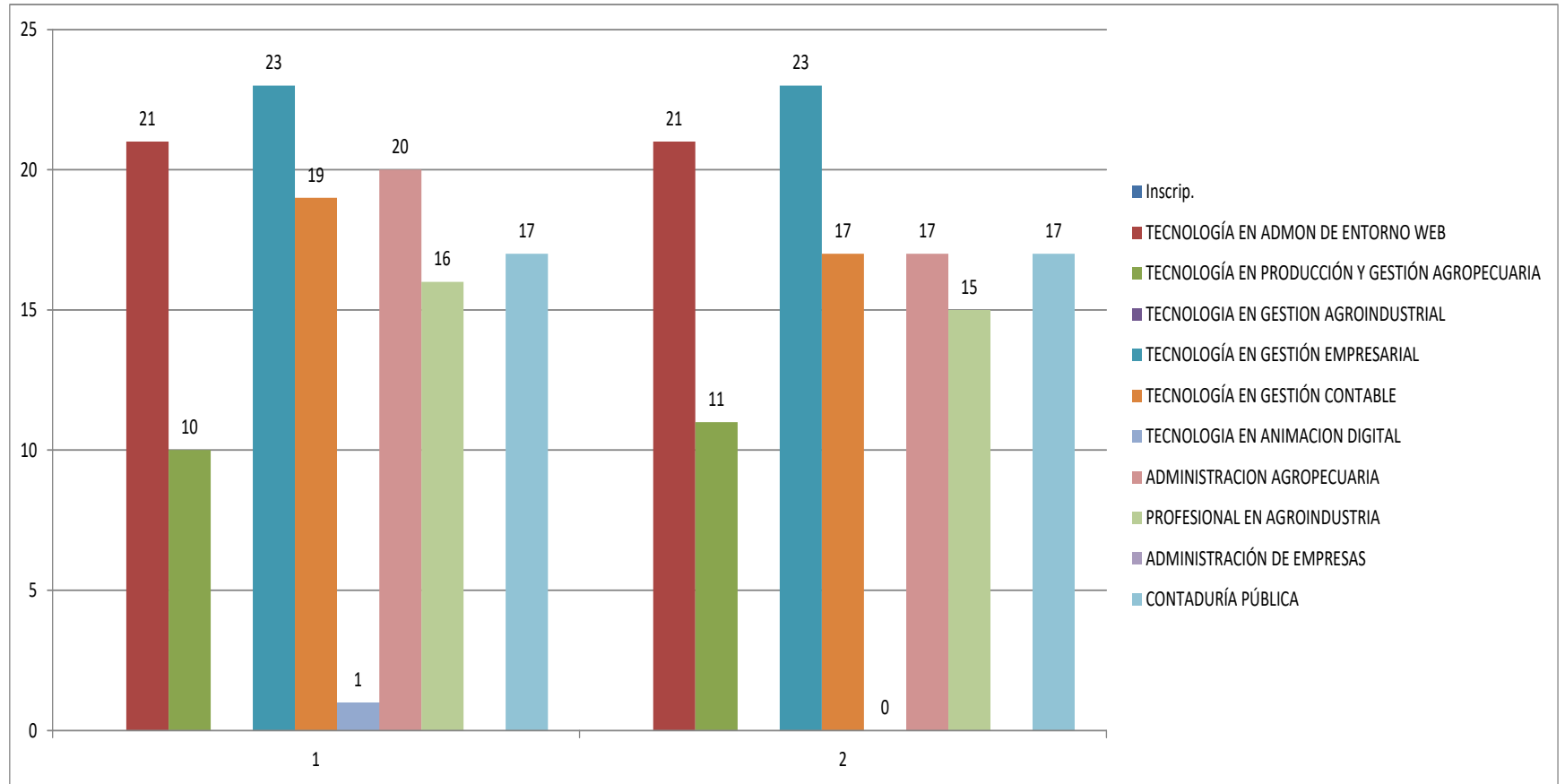
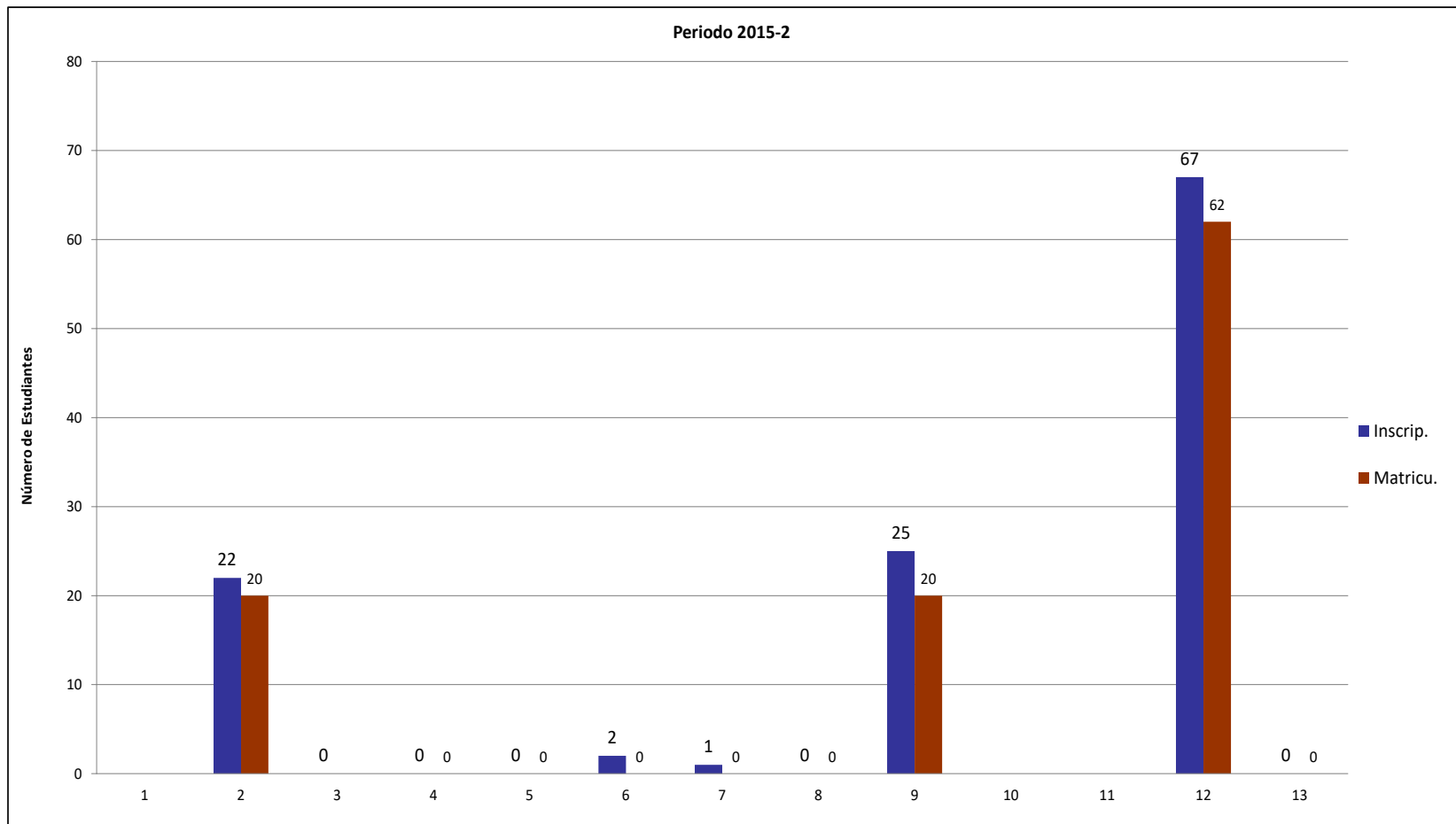

1.4 ANÁLISIS DE MATRÍCULAS POR PROGRAMA.

En el año 2015 se realizaron 2632 matrículas; en el primer periodo 1158 matrículas y en el segundo periodo 1474 matrículas; equivalentes al 100%, con un porcentaje de participación así:

- La sede principal obtuvo un promedio de 79% donde el ciclo técnico contó con el 54% de estudiantes matriculados, el ciclo Tecnológico y Profesional con un 13% y 13% respectivamente.
- En los CERES con un promedio del 21%: El Dovio con un 3% de estudiantes matriculados, y en el CERES de Cali 8%, Buenavista Quindío con un 1%, Ansermanuevo con 0%, Dagua con un 1%, CIAFT Pereira con un 1%, Articulación Media con un 6%, Articulación INTEP con un 1%..

Realizando una comparación entre los años 2014 y 2015, las matrículas aumentaron; este año en un 38%.



GRAFICO 5. TOTAL ALUMNOS MATRICULADOS – Ciclo Técnico Profesional – Sede Principal





GRAFICO 5.1. TOTAL ALUMNOS MATRICULADOS – Ciclo Tecnológico y Profesional – Sede Principal.



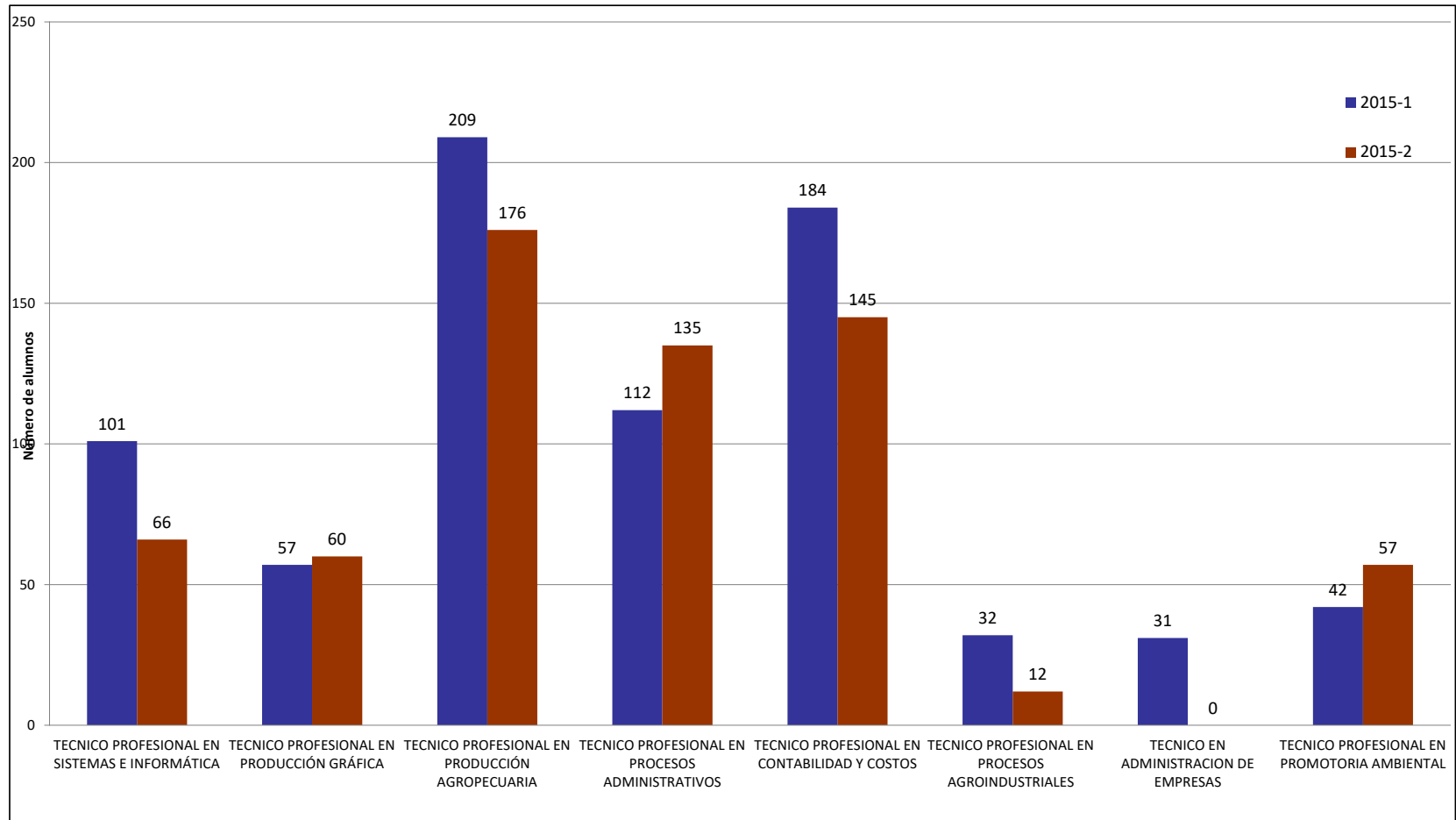

GRAFICO 5.2 TOTAL ALUMNOS MATRICULADOS – CERES – Ciclo Técnico y Tecnológico.



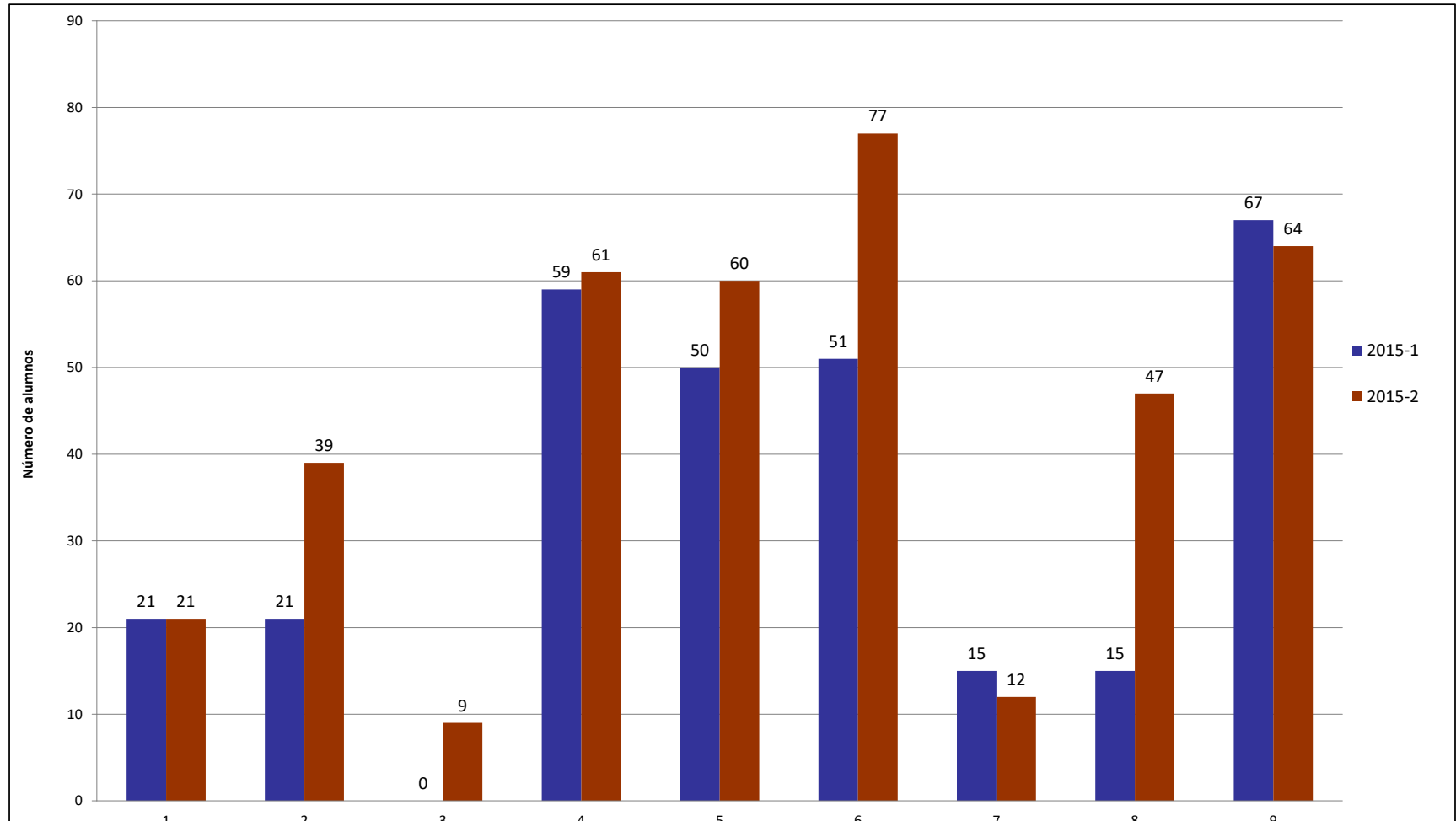
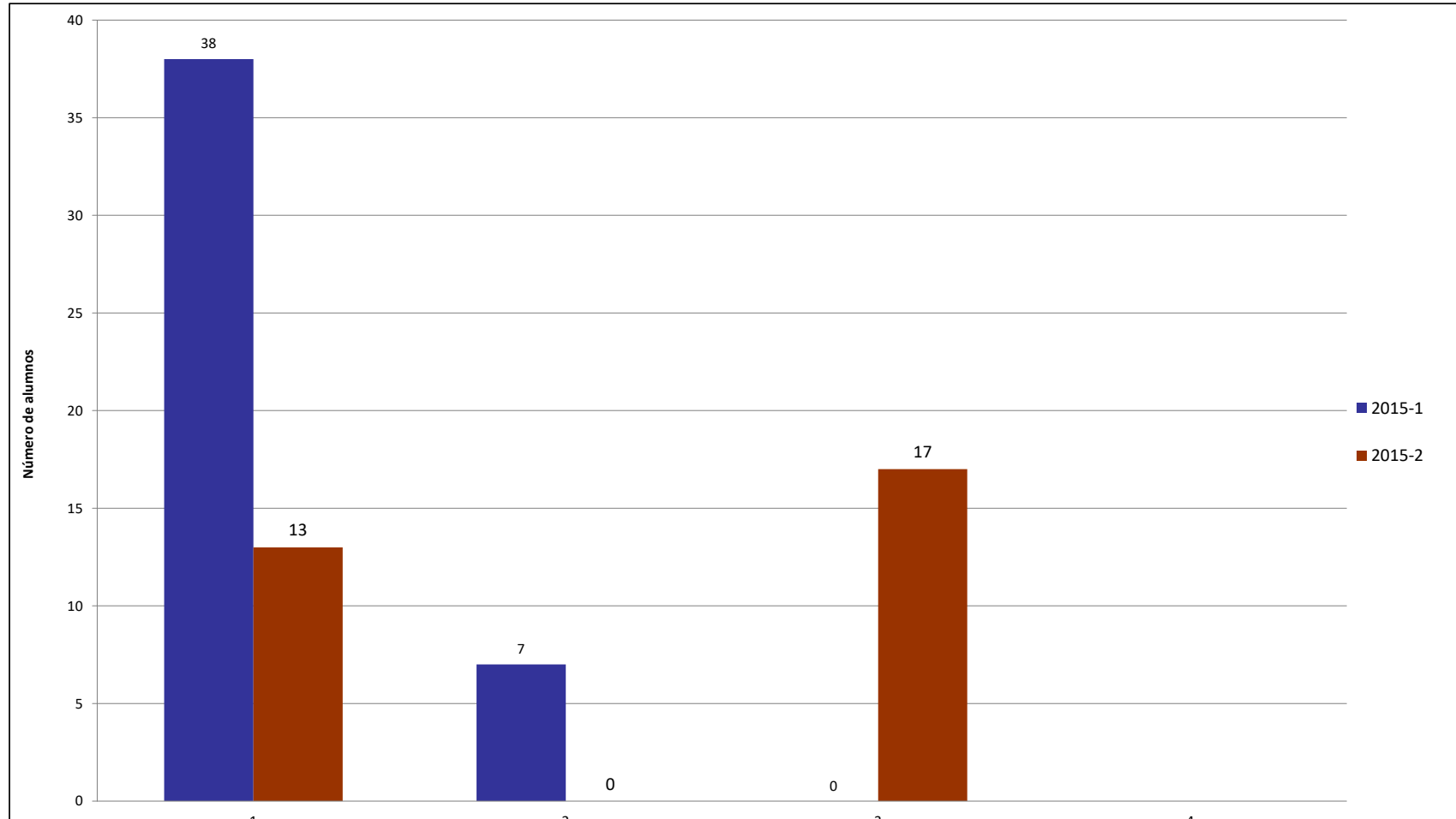

Instituto de Educación Técnica Profesional de Roldanillo, Valle - INTEP
ANUARIO ESTADÍSTICO AÑO 2015

TABLA 6.1 ALUMNOS MATRICULADOS EN LA UNIDAD DE ADMINISTRACIÓN Y CONTADURÍA

PROGRAMAS ACADÉMICOS	PERIODO		2015-1							2015-2								
	Semestres					Total	Sexo		Grupos activos	Semestres					Total	Sexo		Grupos activos
	1	2	3	4	5		F	M		1	2	3	4	5		F	M	
SEDE PRINCIPAL																		
CICLO TÉCNICO PROFESIONAL																		
TECNICO PROFESIONAL EN PROCESOS ADMINISTRATIVOS	35	34	26	17	0	112	45	67	4	44	36	30	25	0	135	79	56	4
TECNICO PROFESIONAL EN CONTABILIDAD Y COSTOS	65	34	30	18	37	184	55	129	5	39	53	24	29	0	145	107	38	4
TECNICO EN ADMINISTRACION DE EMPRESAS	0	0	0	0	31	31	11	20	1	0	0	0	0	0	0	0	0	8
TOTAL CICLO TÉCNICO PROFESIONAL	100	68	56	35	68	327	111	216	10	83	89	54	54	0	280	186	94	16
CICLO TECNOLÓGICO																		
TECNOLOGÍA EN GESTIÓN EMPRESARIAL	23	36	0	0	0	59	23	36	2	38	24	0	0	0	62	37	25	2
TECNOLOGÍA EN GESTIÓN CONTABLE	17	33	0	0	0	50	9	41	2	40	20	0	0	0	60	49	11	2
TOTAL CICLO TECNOLÓGICO	40	69	0	0	0	109	32	77	4	78	44	0	0	0	122	86	36	4
CICLO PROFESIONAL																		
ADMINISTRACIÓN DE EMPRESAS	0	15	0	0	0	15	0	15	1	32	0	15	0	0	47	33	14	2
CONTADURÍA PÚBLICA	17	16	34	0	0	67	45	22	3	30	18	16	0	0	64	42	22	3
TOTAL CICLO PROFESIONAL	17	31	34	0	0	82	45	37	4	62	18	31	0	0	111	75	36	5
TOTAL SEDE PRINCIPAL	157	168	90	35	68	518	188	330		223	151	85	54	0	513	347	166	25
CERES																		
CERES EL DOVIO																		
TECNICO PROFESIONAL EN CONTABILIDAD Y COSTOS	20	0	0	0	18	38	26	12	2	0	13	0	0	0	13	7	6	1
TECNOLOGÍA EN GESTIÓN CONTABLE	0	0	0	0	0	0	0	0	0	17	0	0	0	0	17	15	2	1
TOTAL CERES EL DOVIO	20	0	0	0	18	38	26	12	2	17	13	0	0	0	30	22	8	2
CERES CALI COMUNAS 18,19,20 CALI																		
TECNICO PROFESIONAL EN CONTABILIDAD Y COSTOS (Cali)	62	21	0	0	0	83	49	34	2	82	40	16	0	0	138	91	47	3
TOTAL CERES CALI COMUNAS 18,19,20 CALI	62	21	0	0	0	83	49	34	2	82	40	16	0	0	138	91	47	3
CERES DAGUA																		
ADMINISTRACION DE EMPRESAS -1	0	0	0	0	0	0	0	0	0	13	0	0	0	0	13	11	2	1
TOTAL CERES DAGUA	0	0	0	0	0	0	0	0	0	13	0	0	0	0	13	11	2	1
CIAT PEREIRA																		
TECNOLOGIA EN GESTION EMPRESARIAL- PEREIRA	0	0	0	0	0	0	0	0	0	15	0	0	0	0	15	7	8	1
TOTAL CIAT PEREIRA	0	0	0	0	0	0	0	0	0	15	0	0	0	0	15	7	8	1
ARTICULACION MEDIA																		
T.P. EN PROCESOS ADMINISTRATIVOS	0	0	0	0	0	0	0	0	0	10	0	0	0	0	10	4	6	1
TECNICO PROFESIONAL EN CONTABILIDAD Y COSTOS	0	0	0	0	0	0	0	0	0	45	0	0	0	0	45	28	17	1
TOTAL ARTICUALCION MEDIA	0	0	0	0	0	0	0	0	0	55	0	0	0	0	55	32	23	2
ARTICULACION INTEP																		
T.P. EN PROCESOS ADMINISTRATIVOS	0	0	0	0	0	0	0	0	0	1	0	0	0	0	1	1	0	1
TECNICO PROFESIONAL EN CONTABILIDAD Y COSTOS	0	0	0	0	0	0	0	0	0	16	0	0	0	0	16	11	5	1
TOTAL ARTICUALCION INTEP	0	0	0	0	0	0	0	0	0	17	0	0	0	0	17	12	5	2
TOTAL ESTUDIANTES INTEP	239	189	90	35	86	639	263	376	22	422	204	101	54	0	781	522	259	

Fuente: Registro y Control Académico
Fecha: Junio de 2016



**GRAFICO 5.3. ESTUDIANTES MATRICULADOS EN LA UNIDAD DE ADMINISTRACIÓN Y CONTADURÍA.
Sede Principal y CERES**

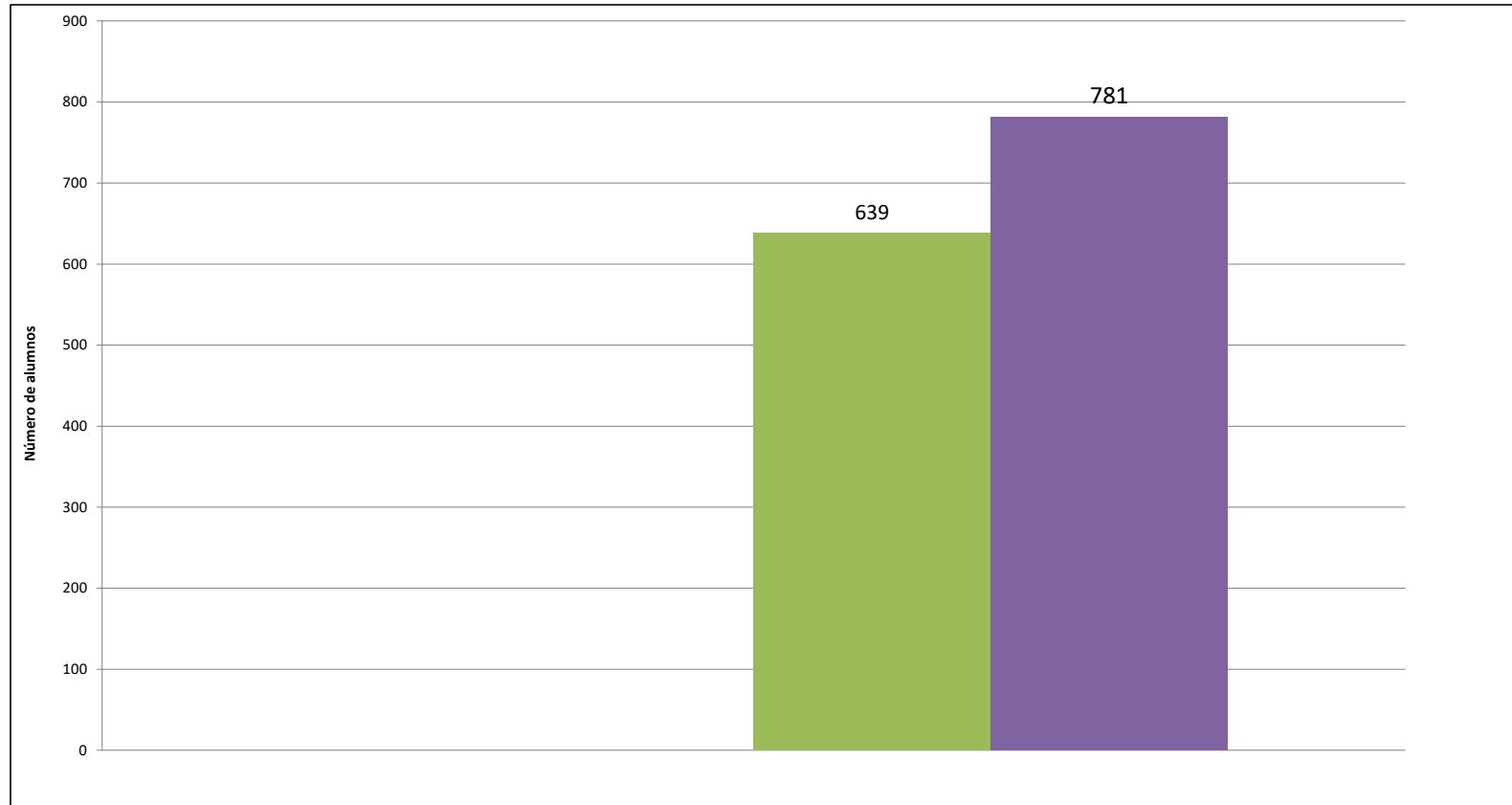



Instituto de Educación Técnica Profesional de Roldanillo, Valle - INTEP
ANUARIO ESTADÍSTICO AÑO 2015

TABLA 6.2. ALUMNOS MATRICULADOS EN LA UNIDAD DE CIENCIAS AMBIENTALES Y AGROPECUARIAS.

PROGRAMAS ACADÉMICOS	2015-1					Total	Sexo		Grupos activos	2015-2					Total	Sexo		Grupos activos
	Semestres						F	M		Semestres						F	M	
	1	2	3	4	5					1	2	3	4	5				
SEDE PRINCIPAL																		
CICLO TÉCNICO PROFESIONAL																		
TECNICO PROFESIONAL EN PRODUCCIÓN AGROPECUARIA	79	32	36	15	47	209	122	87	5	56	46	30	27	17	176	43	133	5
TECNICO PROFESIONAL EN PROCESOS AGROINDUSTRIALES	20	0	0	0	12	32	17	15	2	0	12	0	0	0	12	6	6	1
TECNICO PROFESIONAL EN PROMOTORIA AMBIENTAL	25	17	0	0	0	42	23	19	2	19	22	16	0	0	57	22	35	3
TOTAL CICLO TÉCNICO PROFESIONAL	124	49	36	15	59	283	162	121	9	75	80	46	27	17	245	71	174	9
CICLO TECNOLÓGICO																		
TECNOLOGÍA EN PRODUCCIÓN Y GESTIÓN AGROPECUARIA	11	10	0	0	0	21	16	5	2	26	13	0	0	0	39	10	29	2
TECNOLOGIA EN GESTION AGROINDUSTRIAL	0	0	0	0	0	0	0	0	0	9	0	0	0	0	9	6	3	1
TOTAL CICLO TECNOLÓGICO	11	10	0	0	0	21	16	5	2	35	13	0	0	0	48	16	32	3
CICLO PROFESIONAL																		
ADMINISTRACION AGROPECUARIA	17	34	0	0	0	51	42	9	2	25	18	34	0	0	77	14	63	3
PROFESIONAL EN AGROINDUSTRIA	15	0	0	0	0	15	8	7	1	0	12	0	0	0	12	6	6	1
TOTAL CICLO PROFESIONAL	32	34	0	0	0	66	50	16	3	25	30	34	0	0	89	20	69	4
TOTAL SEDE PRINCIPAL	167	93	36	15	59	370	228	142	14	135	123	80	27	17	382	107	275	16
BUENAVISTA QUINDIO																		
TECNICO PROFESIONAL EN PROCESOS AGROINDUSTR. BUENAVISTA	0	0	0	0	0	0	0	0	0	18	0	0	0	0	18	10	8	1
TOTAL BUENAVISTA QUINDIO	0	0	0	0	0	0	0	0	0	18	0	0	0	0	18	10	8	1
ANSERMANUEVO																		
TECNICO PROFESIONAL EN PROCESOS AGROINDUSTRIALES ANSERMANU	0	0	0	0	0	0	0	0	0	8	0	0	0	0	8	1	7	1
TOTAL ANSERMANUEVO	0	0	0	0	0	0	0	0	0	8	0	0	0	0	8	1	7	1
CERES DAGUA																		
TECNICO PROFESIONAL EN PROCESOS AGROINDUSTR. DAG	0	0	0	0	0	0	0	0	0	16	0	0	0	0	16	9	7	1
TOTAL CERES DAGUA	0	0	0	0	0	0	0	0	0	16	0	0	0	0	16	9	7	1
ARTICULACION MEDIA																		
TECNICO PROFESIONAL EN PRODUCCION AGROPECUARIA	0	0	0	0	0	0	0	0	0	5	0	0	0	0	5	2	3	1
SFERE T.P. PROMOTORIA AMBIENTAL	0	0	0	0	0	0	0	0	0	7	0	0	0	0	7	4	3	1
TECNICO PROFESIONAL EN PROCESOS AGROINDUSTRIALES	0	0	0	0	0	0	0	0	0	100	0	0	0	0	100	57	43	1
TOTAL ARTICUALCION MEDIA	0	0	0	0	0	0	0	0	0	112	0	0	0	0	112	63	49	3
ARTICULACION INTEP																		
TECNICO PROFESIONAL EN PRODUCCION AGROPECUARIA	0	0	0	0	0	0	0	0	0	3	0	0	0	0	3	1	2	1
SFERE T.P. PROMOTORIA AMBIENTAL	0	0	0	0	0	0	0	0	0	1	0	0	0	0	1	0	1	1
TECNICO PROFESIONAL EN PROCESOS AGROINDUSTRIALES	0	0	0	0	0	0	0	0	0	6	0	0	0	0	6	0	6	1
TOTAL ARTICUALCION INTEP	0	0	0	0	0	0	0	0	0	10	0	0	0	0	10	1	9	3
TOTAL ESTUDIANTES INTEP	167	93	36	15	59	370	228	142	14	299	123	80	27	17	546	191	355	

Fuente: Registro y Control Académico
Fecha: Junio de 2016



GRAFICA 5.4 ESTUDIANTES MATRICULADOS EN LA UNIDAD DE CIENCIAS AMBIENTALES Y AGROPECUARIOS – Sede Principal y CERES.





TABLA 6.3. ALUMNOS MATRICULADOS EN LA UNIDAD DE SISTEMAS Y ELECTRICIDAD

PROGRAMAS ACADÉMICOS	PERIODO					2015-1					2015-2							
	Semestres					Total	Sexo		Grupos activos	Semestres					Total	Sexo		Grupos activos
	1	2	3	4	5		F	M		1	2	3	4	5		F	M	
SEDE PRINCIPAL																		
CICLO TÉCNICO PROFESIONAL																		
TECNICO PROFESIONAL EN SISTEMAS E INFORMÁTICA	41	0	26	8	26	101	26	75	4	0	35	0	24	7	66	15	51	3
TECNICO PROFESIONAL EN PRODUCCIÓN GRÁFICA	24	15	18	0	0	57	18	39	3	14	19	11	16	0	60	21	39	4
TOTAL CICLO TÉCNICO PROFESIONAL	65	15	44	8	26	158	44	114	7	14	54	11	40	7	126	36	90	7
CICLO TÉCNICO TECNOLÓGICO																		
TECNOLOGIA EN ADMINISTRACION DE ENTORNO WEB	21	0	0	0	0	21	5	16	1	0	21	0	0	0	21	5	16	1
TOTAL CICLO TÉCNICO TECNOLÓGICO	21	0	0	0	0	21	5	16	1	0	21	0	0	0	21	5	16	1
TOTAL SEDE PRINCIPAL	86	15	44	8	26	179	49	130	8	14	75	11	40	7	147	41	106	8
CERES																		
CERES EL DOVIO																		
TECNICO PROFESIONAL EN SISTEMAS E INFORMÁTICA (El Dovio)	0	0	0	0	7	7	2	5	1	0	0	0	0	0	0	0	0	0
TOTAL CERES EL DOVIO	0	0	0	0	7	7	2	5	1	0	0	0	0	0	0	0	0	0
TOTAL CERES	0	0	0	0	7	7	2	5	1	0	0	0	0	0	0	0	0	0
TOTAL ESTUDIANTES INTEP	86	15	44	8	33	186	51	135	9	14	75	11	40	7	147	41	106	8

Fuente: Registro y Control Académico

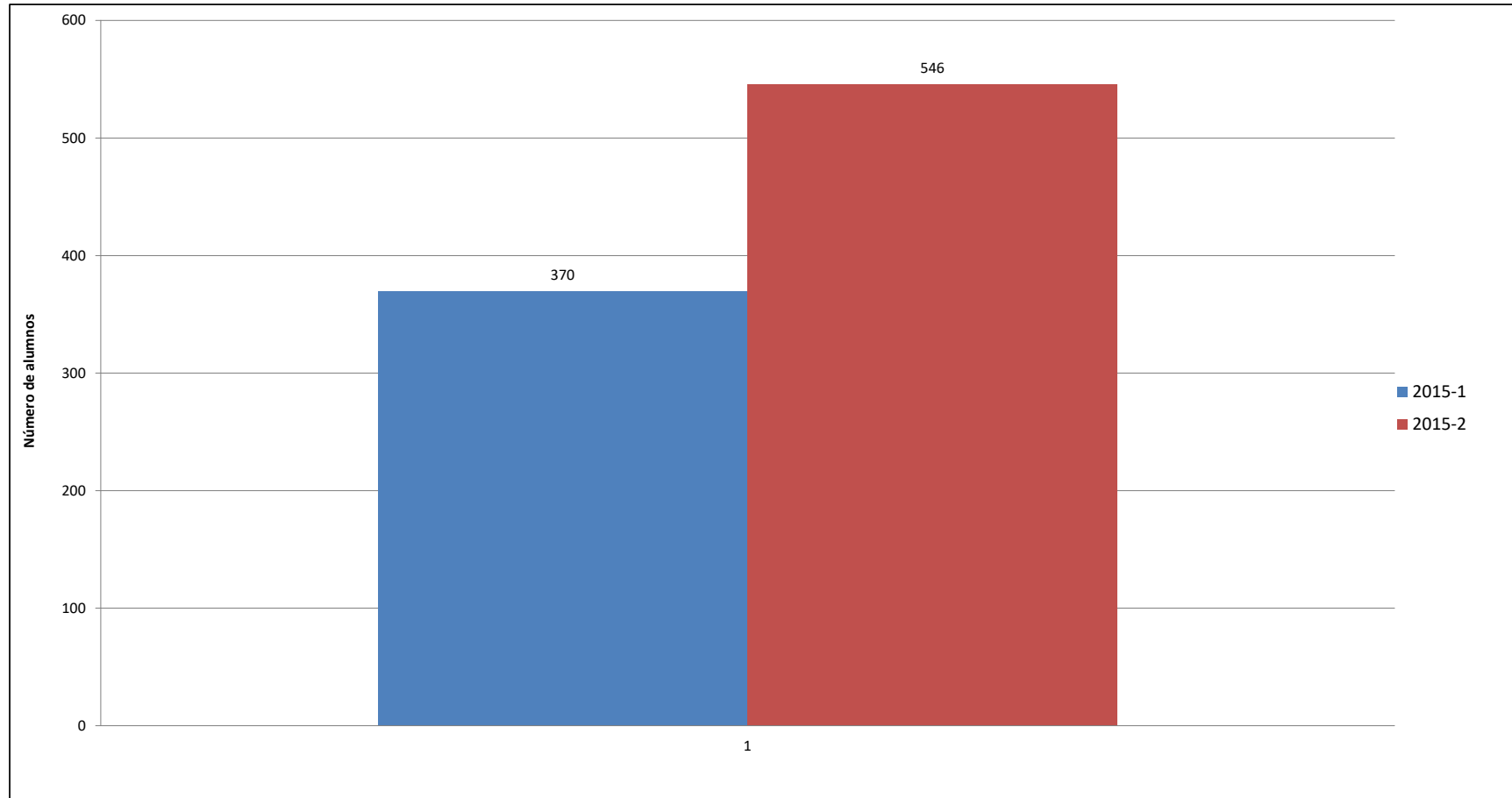
Fecha: Junio de 2016



GRAFICA 5.5 ESTUDIANTES MATRICULADOS EN LA UNIDAD DE SISTEMAS Y ELECTRICIDAD – Ciclo Técnico Profesional, Tecnológico y Profesional

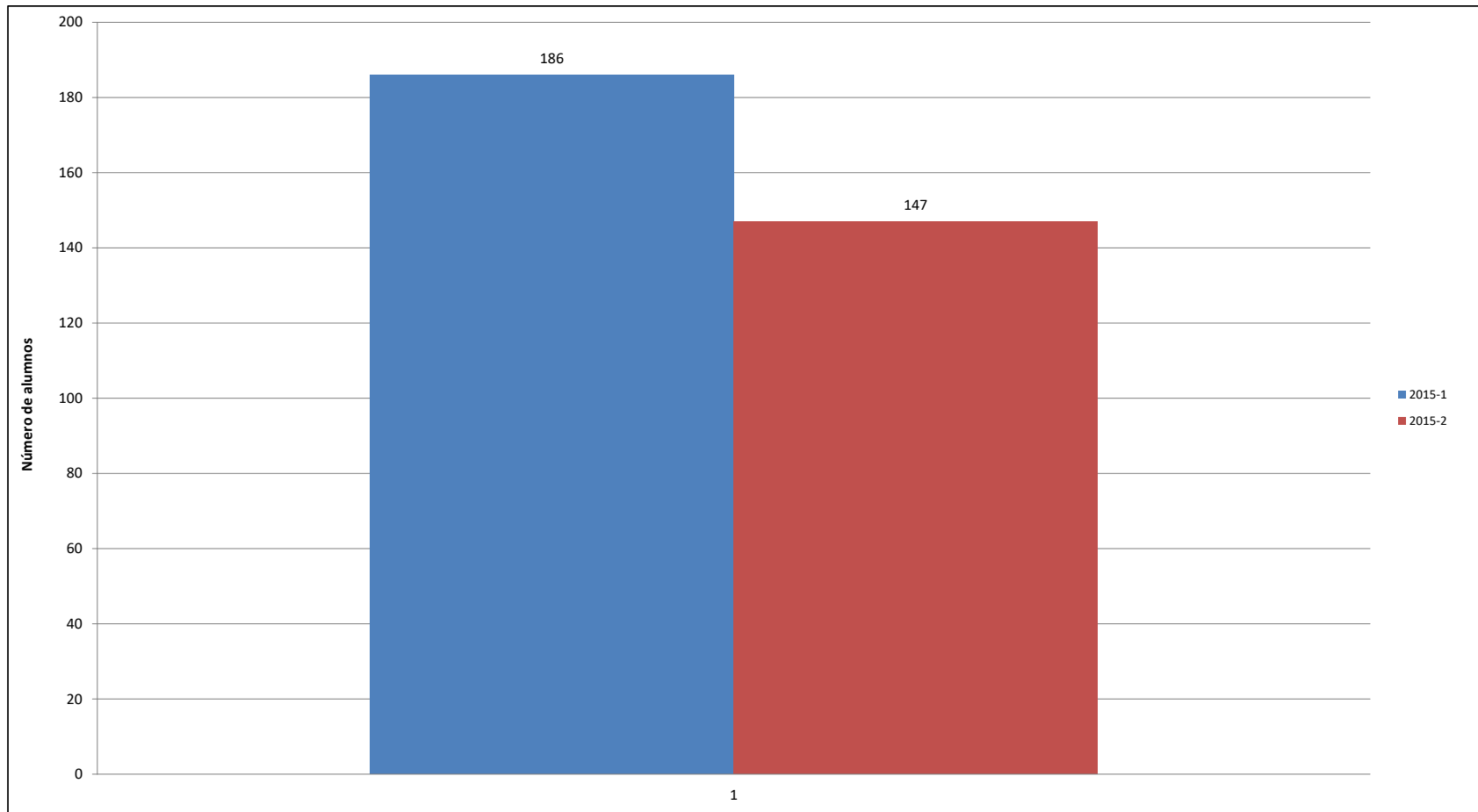



Instituto de Educación Técnica Profesional de Roldanillo, Valle - INTEP
ANUARIO ESTADÍSTICO AÑO 2015

TABLA 6.4 EVOLUCIÓN ALUMNOS MATRICULADOS POR PROGRAMA

PROGRAMAS ACADÉMICOS	TOTAL AÑO 2009	TOTAL AÑO 2010	TOTAL AÑO 2011	TOTAL AÑO 2012	TOTAL AÑO 2013	TOTAL AÑO 2014	TOTAL AÑO 2015
SEDE PRINCIPAL							
CICLO TÉCNICO PROFESIONAL							
TECNICO PROFESIONAL EN SISTEMAS E INFORMÁTICA	282	232	240	215	211	187	167
TECNICO PROFESIONAL EN PRODUCCIÓN GRÁFICA	66	56	67	129	126	110	117
TECNICO PROFESIONAL EN PRODUCCIÓN AGROPECUARIA	350	257	276	294	343	336	385
TECNICO PROFESIONAL EN PROCESOS AGROINDUSTRIALES	201	90	38	12	29	23	44
TECNICO PROFESIONAL EN PROCESOS ADMINISTRATIVOS	0	0	0	0	0	125	247
TECNICO PROFESIONAL EN PROMOTORIA AMBIENTAL	0	0	0	0	0	22	99
TECNICO PROFESIONAL EN ADMINISTRACIÓN DE EMPRESAS	538	106	147	203	255	140	31
TECNICO PROFESIONAL EN CONTABILIDAD Y COSTOS	339	293	295	300	343	314	329
TECNICO PROFESIONAL EN SECRETARIADO EJECUTIVO Y SISTEMATIZADO	33	1	0	0	0	0	0
TOTAL CICLO TÉCNICO	1809	1035	1063	1153	1307	1257	1419
CICLO TECNOLÓGICO							
TECNOLOGÍA EN ADMINISTRACIÓN DE ENTORNOS WEB	21	20	50	38	0	0	42
TECNOLOGÍA EN PRODUCCIÓN Y GESTIÓN AGROPECUARIA	62	55	56	75	36	65	60
TECNOLOGÍA EN GESTIÓN AGROINDUSTRIAL	0	16	17	15	12	0	9
TECNOLOGÍA EN GESTIÓN EMPRESARIAL	23	54	21	17	19	43	120
TECNOLOGÍA EN GESTIÓN CONTABLE	75	101	79	79	84	82	110
TOTAL CICLO TECNOLÓGICO	181	246	223	224	151	190	341
CICLO PROFESIONAL							
ADMINISTRACIÓN DE SISTEMAS INFORMÁTICOS	0	0	0	22	65	46	0
ADMINISTRACION AGROPECUARIA	0	72	88	77	46	77	128
ADMINISTRACIÓN DE EMPRESAS	0	24	81	33	33	15	62
AGROINDUSTRIA							27
CONTADURÍA PÚBLICA	106	119	107	96	148	191	131
TOTAL CICLO PROFESIONAL	106	215	276	228	292	329	348
TOTAL SEDE PRINCIPAL	2096	1496	1562	1605	1750	1776	2108
CERES							
CERES DOVIO							
CONTABILIDAD Y COSTOS (Dovio)	0	61	50	22	40	32	51
SISTEMAS E INFORMÁTICA (Dovio)	61	113	62	30	44	19	7
T.P ADMINISTRACION DE EMPRESAS(Dovio)	0	0	0	0	0	12	0
PRODUCCIÓN GRÁFICA	0	0	0	0	0	9	0
PROCESOS ADMINISTRATIVOS	0	0	0	0	0	14	0
PRODUCCIÓN AGRÍCOLA (Dovio)	85	26	46	22	13	0	0
TECNOLOGIA EN GESTION CONTABLE							17
PROMOTORIA AMBIENTAL (Dovio)	63	53	50	37	0	0	0
TECNOLOGIA EN GESTION EMPRESARIAL (Dovio)	15	10	0	17	15	8	0
TECNOLOGÍA EN GESTIÓN AMBIENTAL (Dovio)	0	0	0	34	10	10	0
TECNOLOGIA EN GESTION DE LA PROD. AGRICOLA (Ei Aguilá)	19	0	0	0	10	0	0
TOTAL CERES DOVIO	243	263	208	162	132	104	75
COMUNAS 18,19,20 CALI							
TECNICO PROFESIONAL EN SISTEMAS E INFORMÁTICA (Cali)	33	15	0	0	0	0	0
TECNICO PROFESIONAL EN CONTABILIDAD Y COSTOS (Cali)	56	27	0	0	0	31	221
TECNOLOGÍA EN ENTORNOS WEB (Cali)	0	0	16	16	0	0	0
TOTAL CERES CALI	89	42	16	16	0	31	221
CERES BARRAGAN							
TECNICO PROFESIONAL EN SISTEMAS E INFORMÁTICA (Barragán)	208	89	8	0	0	0	0
TECNICO PROFESIONAL EN CONTABILIDAD Y COSTOS (Barragán)	3	0	0	0	0	0	0
TECNICO PROFESIONAL EN PRODUCCIÓN AGROPECUARIA (Barragán)	53	11	0	0	0	0	0
TOTAL CERES BARRAGAN	264	100	8	0	0	0	0
CERES DAGUA							
ADMINISTRACION DE EMPRESAS -1	0	0	0	0	0	0	13
TECNICO PROFESIONAL EN PROCESOS AGROINDUSTR. DAG	0	0	0	0	0	0	16
TOTAL CERES DAGUA	0	0	0	0	0	0	29
TOTAL CERES	596	405	232	178	132	135	325
BUENAVISTA QUINDIO							
TECNICO PROFESIONAL EN PROCESOS AGROINDUSTR. BUENAVISTA	0	0	0	0	0	0	18
TOTAL BUENAVISTA QUINDIO	0	0	0	0	0	0	18
ANSERMANUEVO							
TECNICO PROFESIONAL EN PROCESOS AGROINDUSTRIALES ANSERM	0	0	0	0	0	0	8
TOTAL ANSERMANUEVO	0	0	0	0	0	0	8
CIAT PEREIRA							
TECNOLOGIA EN GESTION EMPRESARIAL- PEREIRA	0	0	0	0	0	0	16
TOTAL CIAT PEREIRA	0	0	0	0	0	0	16
ARTICULACION MEDIA							
T.P. EN PROCESOS ADMINISTRATIVOS	0	0	0	0	0	0	10
TECNICO PROFESIONAL EN PRODUCCION AGROPECUARIA	0	0	0	0	0	0	5
SFERE T.P. PROMOTORIA AMBIENTAL	0	0	0	0	0	0	7
TECNICO PROFESIONAL EN PROCESOS AGROINDUSTRIALES	0	0	0	0	0	0	100
TECNICO PROFESIONAL EN CONTABILIDAD Y COSTOS	0	0	0	0	0	0	45
TOTAL ARTICULACION MEDIA	0	0	0	0	0	0	167
ARTICULACION INTEP							
T.P. EN PROCESOS ADMINISTRATIVOS	0	0	0	0	0	0	1
TECNICO PROFESIONAL EN PRODUCCION AGROPECUARIA	0	0	0	0	0	0	3
SFERE T.P. PROMOTORIA AMBIENTAL	0	0	0	0	0	0	1
TECNICO PROFESIONAL EN PROCESOS AGROINDUSTRIALES	0	0	0	0	0	0	6
TECNICO PROFESIONAL EN CONTABILIDAD Y COSTOS	0	0	0	0	0	0	16
TOTAL ARTICULACION INTEP	0	0	0	0	0	0	27
TOTAL INTEP	2692	1901	1794	1783	1882	1911	2669

Fuente: Registro y Control Académico

Fecha: Junio de 2016



GRAFICO 6. EVOLUCIÓN DE MATRICULAS POR PROGRAMA 2009 – 2015 Ciclo Técnico Profesional – Sede Principal.





GRAFICO 6.1 EVOLUCIÓN DE MATRICULAS POR PROGRAMA 2009 – 2015 Ciclo Tecnológico y Profesional – Sede Principal



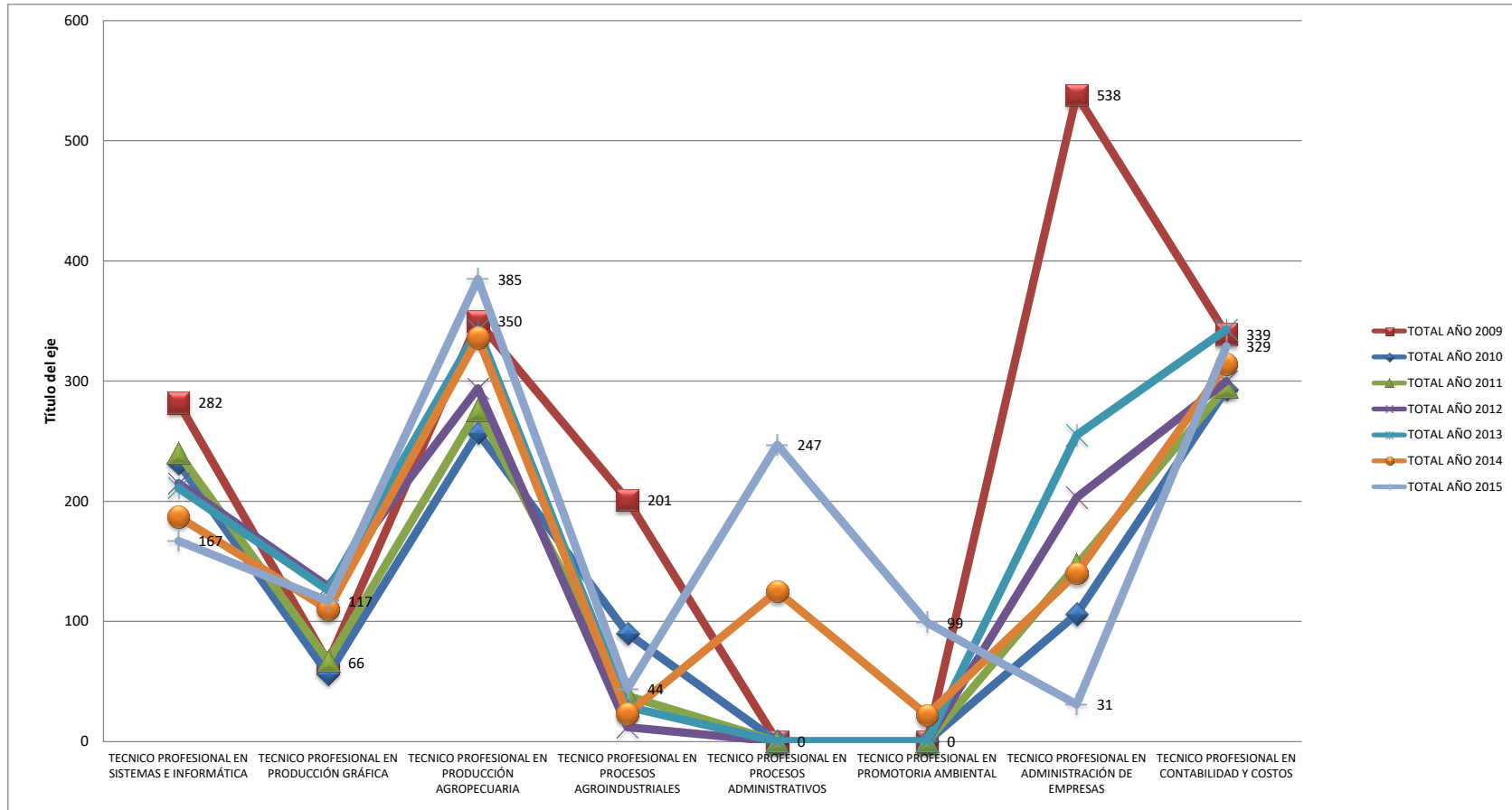

GRAFICO 6.2 EVOLUCIÓN DE MATRICULAS POR PROGRAMA 2009 – 2015 CERES



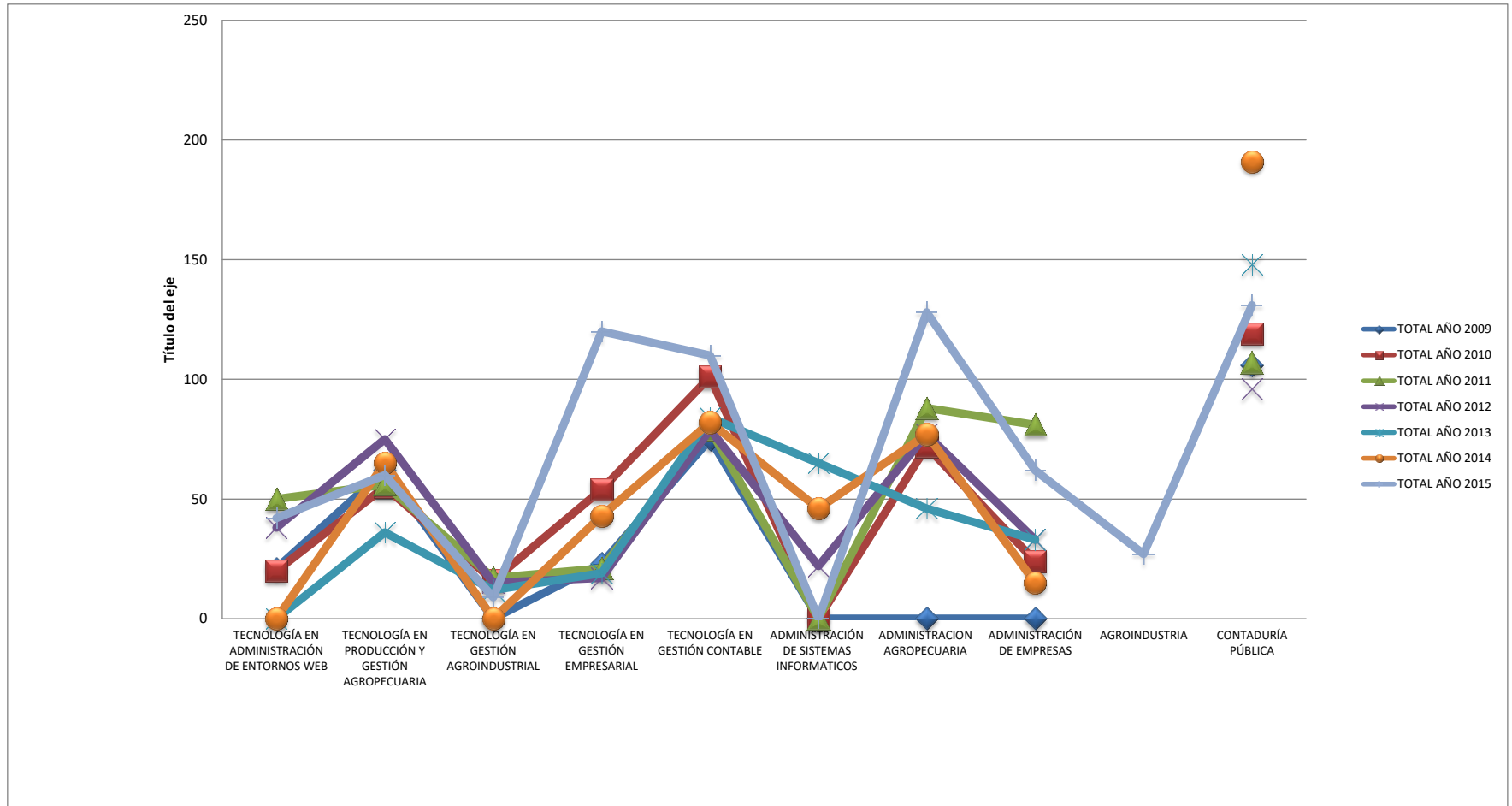
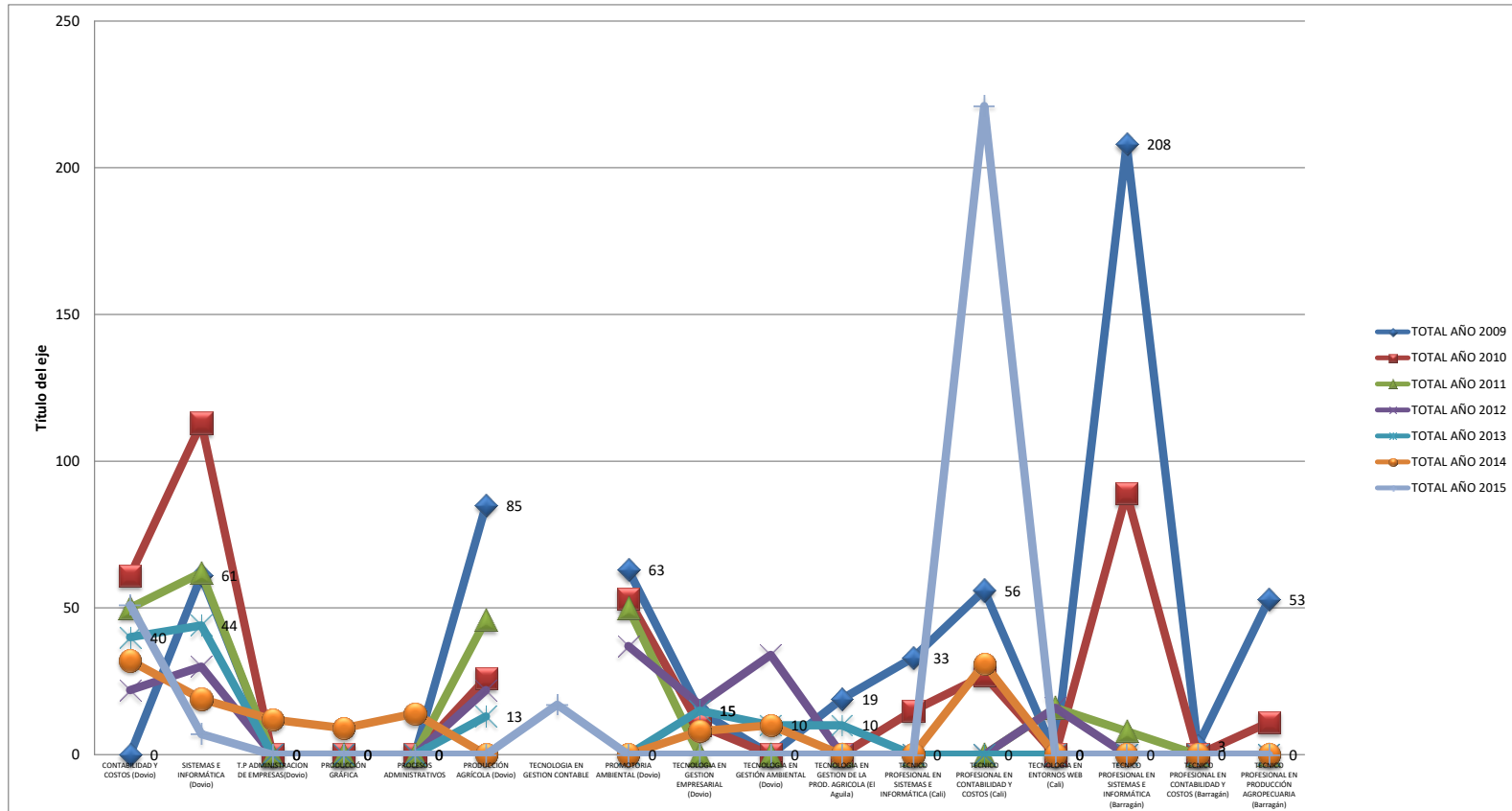

1.5 ANÁLISIS DE ALUMNOS MATRICULADOS EN PASANTÍAS

Las matriculas de pasantías o prácticas empresariales se realizan en el ciclo Técnico Profesional; en el ciclo Tecnológico se realizan proyectos tecnológicos o seminarios de actualización; para el ciclo Profesional Universitario se realiza Proyecto de Grado o Trabajo de Grado.

Durante el año 2015, en el ciclo Técnico Profesional se matricularon 238 estudiantes en la modalidad de pasantía o práctica empresarial, que equivalen al 100%. En el primer periodo 2015-1 realizaron pasantías 156 estudiantes y en el segundo periodo 2015-2, 92 estudiantes.

Estratificación:

Del total de los estudiantes matriculados en el primer periodo académico, el nivel de estratificación es el siguiente: Estrato 1 el 48%, Estrato 2 el 42%, Estrato 3 el 10%, Estrato 4 el 0%, Estrato 5 el 0%.

En el segundo periodo académico el nivel de estratificación es el siguiente: Estrato 1 el 52%, Estrato 2 el 44%, Estrato 3 el 4%, Estrato 4 el 0.4% y Estrato 5 el 0%.



Instituto de Educación Técnica Profesional de Roldanillo, Valle - INTEP
ANUARIO ESTADÍSTICO AÑO 2015

TABLA 7. TOTAL ALUMNOS MATRICULADOS EN PASANTÍAS POR PROGRAMA 2015

PROGRAMAS ACADÉMICOS	PERIODO					2015-1					2015-2					TOTAL AÑO				
	FEM	%	MAS	%	TOTAL	FEM	%	MAS	%	TOTAL	FEM	%	MAS	%	TOTAL	MED	%			
SEDE PRINCIPAL																				
CICLO TÉCNICO PROFESIONAL																				
SISTEMAS E INFORMÁTICA	8	29	20	71	28	3	5	4	57	7	11	31	24	69	35	18	13			
PRODUCCIÓN GRÁFICA	0	0	0	0	0	5	10	0	0	15	5	100	0	0	5	3	2			
PRODUCCIÓN AGROPECUARIA	9	24	28	76	37	1	1	13	93	14	10	20	41	80	51	26	19			
PROCESOS AGROINDUSTRIALES	7	0	5	0	12	0	0	0	0	0	7	0	5	0	12	6	5			
ADMINISTRACIÓN DE EMPRESAS	20	69	9	31	29	20	70	8	29	28	40	70	17	30	57	29	22			
T.P. EN PROCESOS ADMINISTRATIVOS	9	0	6	0	15	0	0	0	0	0	9	60	6	40	15	8	6			
CONTABILIDAD Y COSTOS	27	77	8	23	35	19	0	9	32	28	46	73	17	27	63	32	24			
TOTAL CICLO TÉCNICO PROFESIONAL	80	51	76	49	156	48	52	34	37	92	128	54	110	46	238	119	91			
CICLO TECNOLÓGICO																				
TECNOLOGÍA EN ADMINISTRACIÓN DE ENTORNOS WEB	0	0	0	0	0	0	0	0	0	0	0	0	0	0	0	0	0			
TECNOLOGÍA EN PROD. Y GESTIÓN AGROPECUARIA	0	0	0	0	0	0	0	0	0	0	0	0	0	0	0	0	0			
TECNOLOGÍA EN EN GESTIÓN AGROINDUSTRIAL	0	0	0	0	0	0	0	0	0	0	0	0	0	0	0	0	0			
TECNOLOGÍA EN GESTIÓN EMPRESARIAL	0	0	0	0	0	0	0	0	0	0	0	0	0	0	0	0	0			
TECNOLOGÍA EN GESTIÓN CONTABLE	0	0	0	0	0	0	0	0	0	0	0	0	0	0	0	0	0			
TOTAL CICLO TECNOLÓGICO	0	0	0	0	0	0	0	0	0	0	0	0	0	0	0	0	0			
CICLO PROFESIONAL																				
ADMINISTRACIÓN DE SISTEMAS INFORMÁTICOS	0	0	0	0	0	0	0	0	0	0	0	0	0	0	0	0	0			
ADMINISTRACIÓN AGROPECUARIA	0	0	0	0	0	0	0	0	0	0	0	0	0	0	0	0	0			
ADMINISTRACIÓN DE EMPRESAS	0	0	0	0	0	0	0	0	0	0	0	0	0	0	0	0	0			
CONTADURÍA PÚBLICA	0	0	0	0	0	0	0	0	0	0	0	0	0	0	0	0	0			
TOTAL CICLO PROFESIONAL	0	0	0	0	0	0	0	0	0	0	0	0	0	0	0	0	0			
TOTAL SEDE PRINCIPAL	80	51	76	49	156	48	52	34	37	92	128	54	110	46	238	119	91			
CERES																				
CERES EL DOVIO																				
ADMINISTRACION DE EMPRESAS	0	0	0	0	0	0	0	0	0	0	0	0	0	0	0	0	0			
T.P. EN SISTEMAS E INFORMÁTICA	2	29	5	71	7	0	0	0	0	0	2	29	5	71	7	4	3			
T.P. CONTABILIDAD Y COSTOS	10	0	7	0	17	0	0	0	0	0	10	0	7	0	17	9	6			
TECNOLOGÍA EN GESTIÓN AMBIENTAL	0	0	0	0	0	0	0	0	0	0	0	0	0	0	0	0	0			
TOTAL CERES EL DOVIO	12	50	12	50	24	0	0	0	0	0	12	50	12	50	24	12	9			
EL AGUILA																				
PRODUCCIÓN AGRÍCOLA	0	0	0	0	0	0	0	0	0	0	0	0	0	0	0	0	0			
TOTAL CERES EL AGUILA	0	0	0	0	0	0	0	0	0	0	0	0	0	0	0	0	0			
TOTAL CERES	12	50	12	50	24	0	0	0	0	0	12	50	12	50	24	12	9			
TOTAL ESTUDIANTES INTEP	92	51	88	49	180	48	52	34	37	92	140	53	122	47	262	131	100			

Fuente: Registro y Control Académico

Fecha: Junio de 2016



GRAFICO 7. TOTAL ALUMNOS MATRICULADOS EN PASANTÍA Ciclo Técnico Profesional – Sede Principal.





GRAFICO 7.1 TOTAL ALUMNOS MATRICULADOS EN PASANTÍA Ciclo Técnico y Tecnológico – CERES



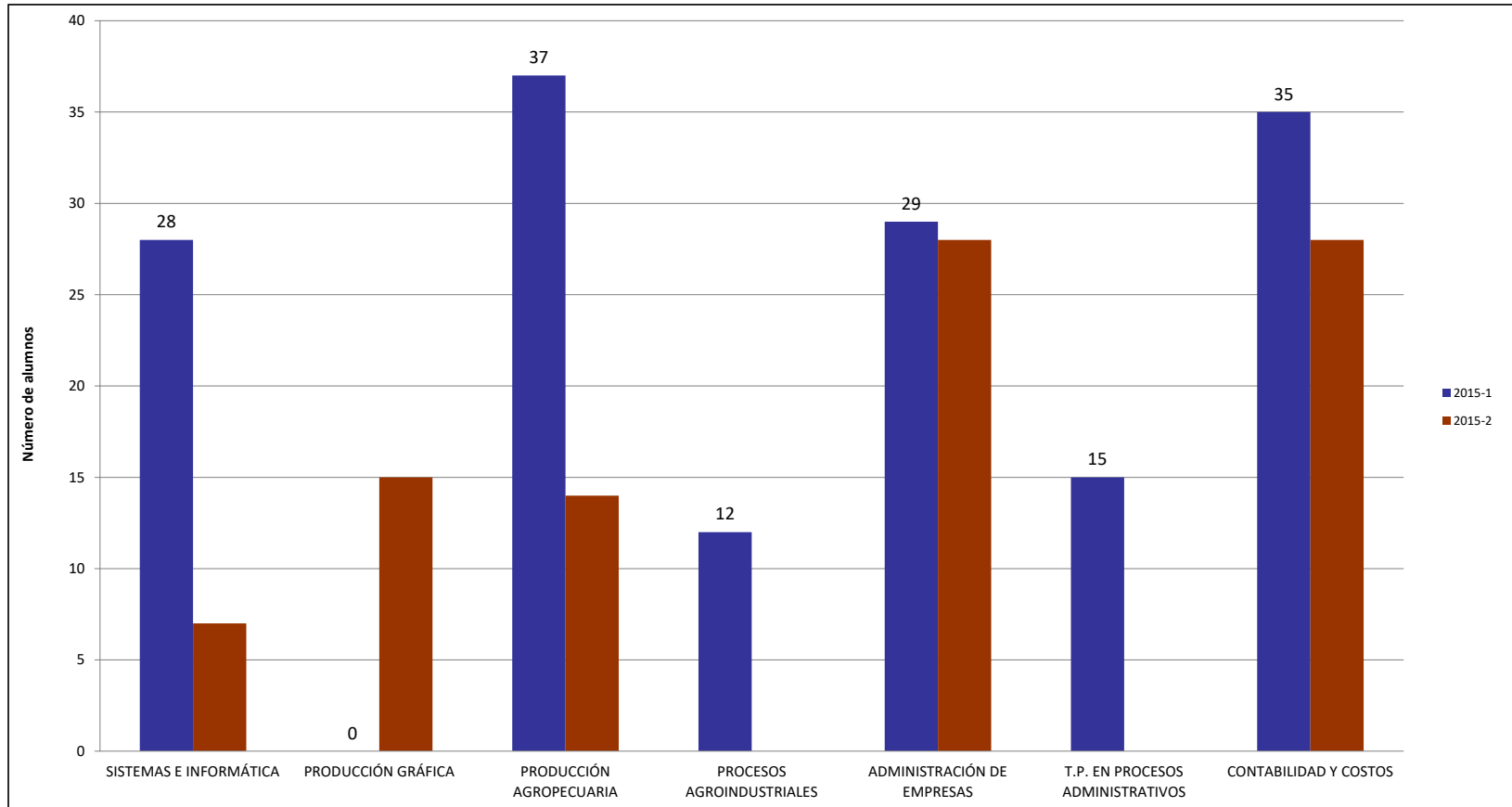

GRAFICO 8. ESTUDIANTES MATRICULADOS POR ESTRATO 2015 – 1 Sede Principal



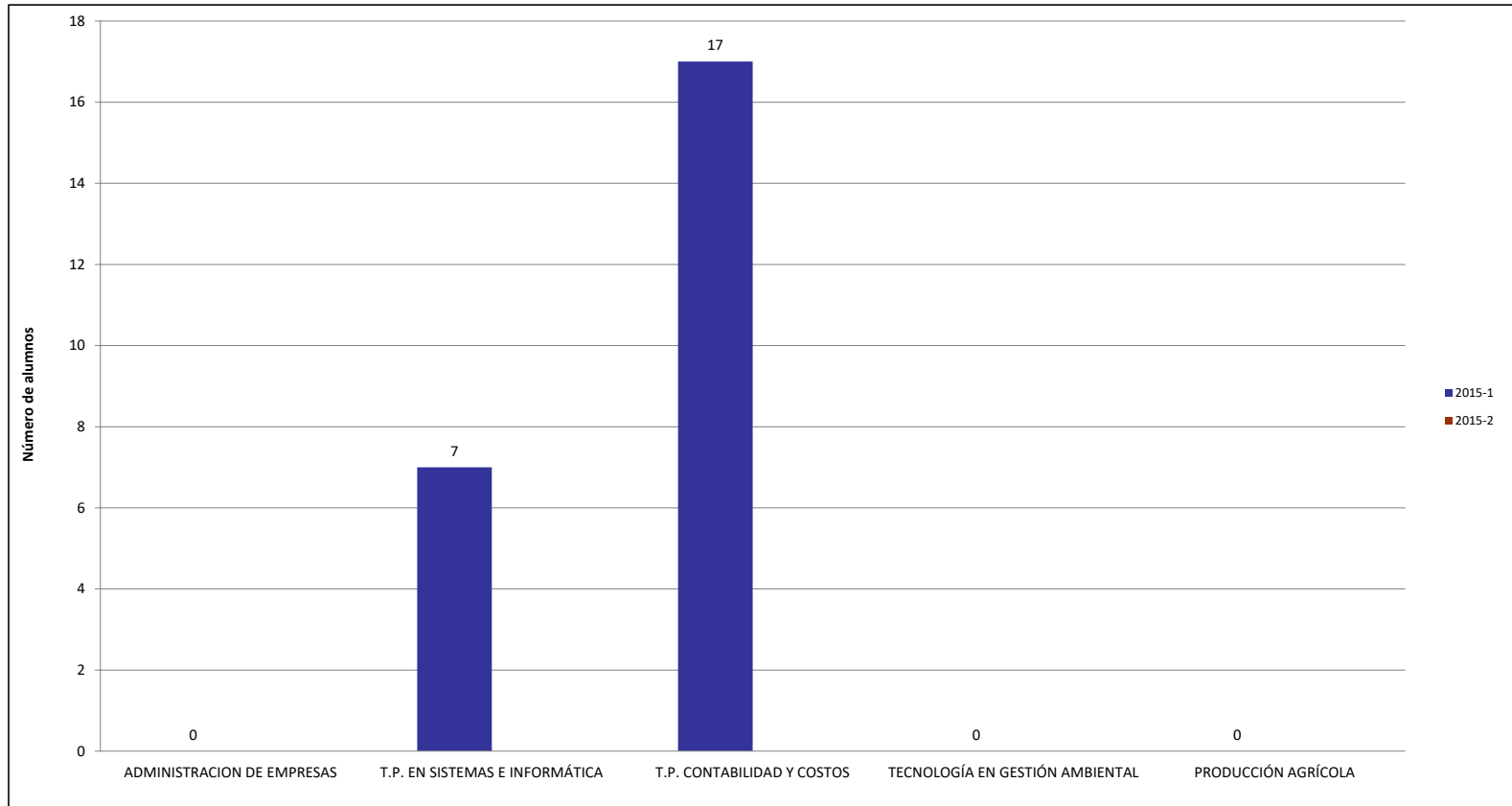

GRAFICO 8.1 ESTUDIANTES MATRICULADOS POR ESTRATO 2015-1 CERES



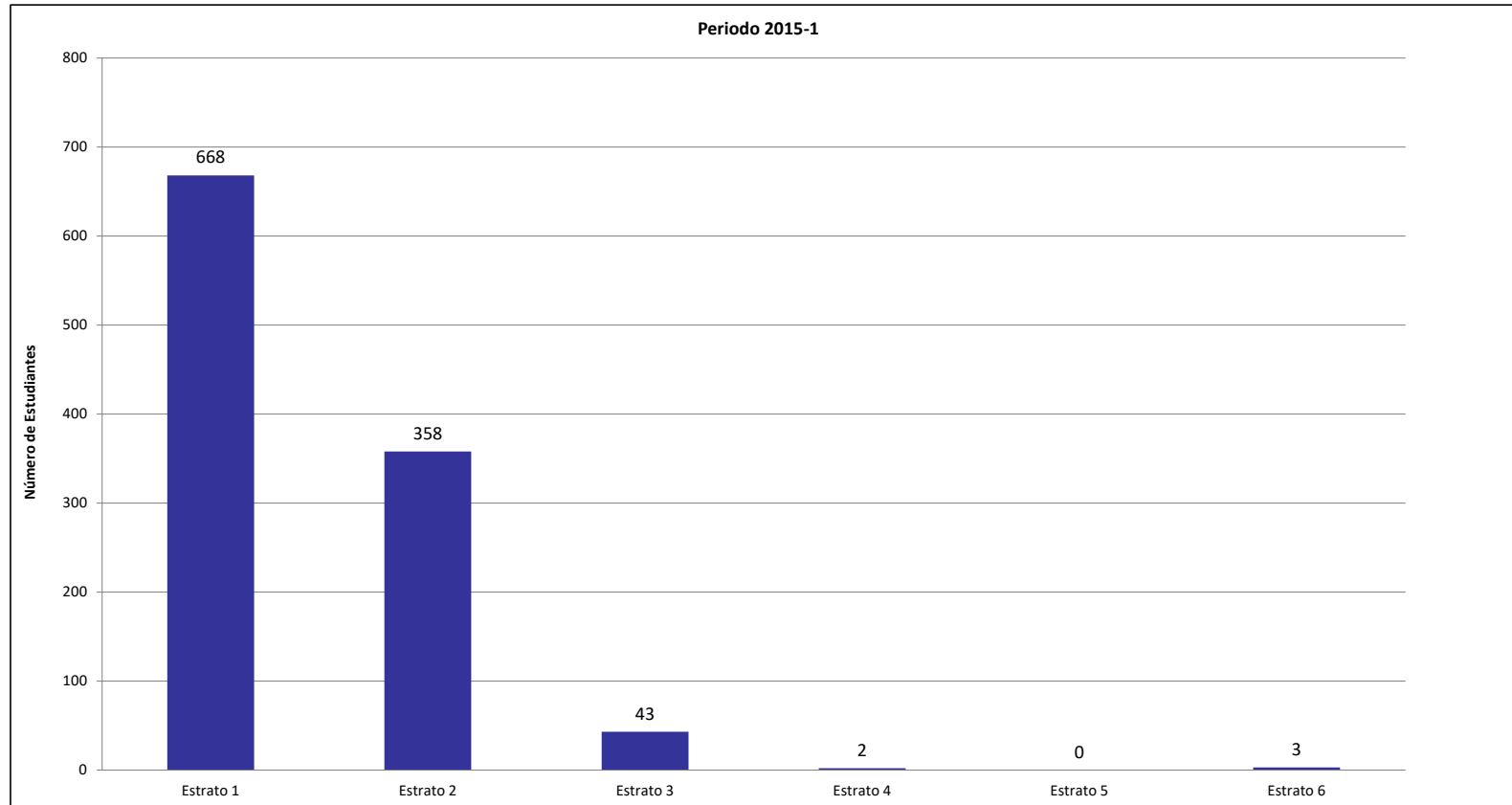

GRAFICO 8.2 ESTUDIANTES MATRICULADOS POR ESTRATO 2015-2 Sede Principal



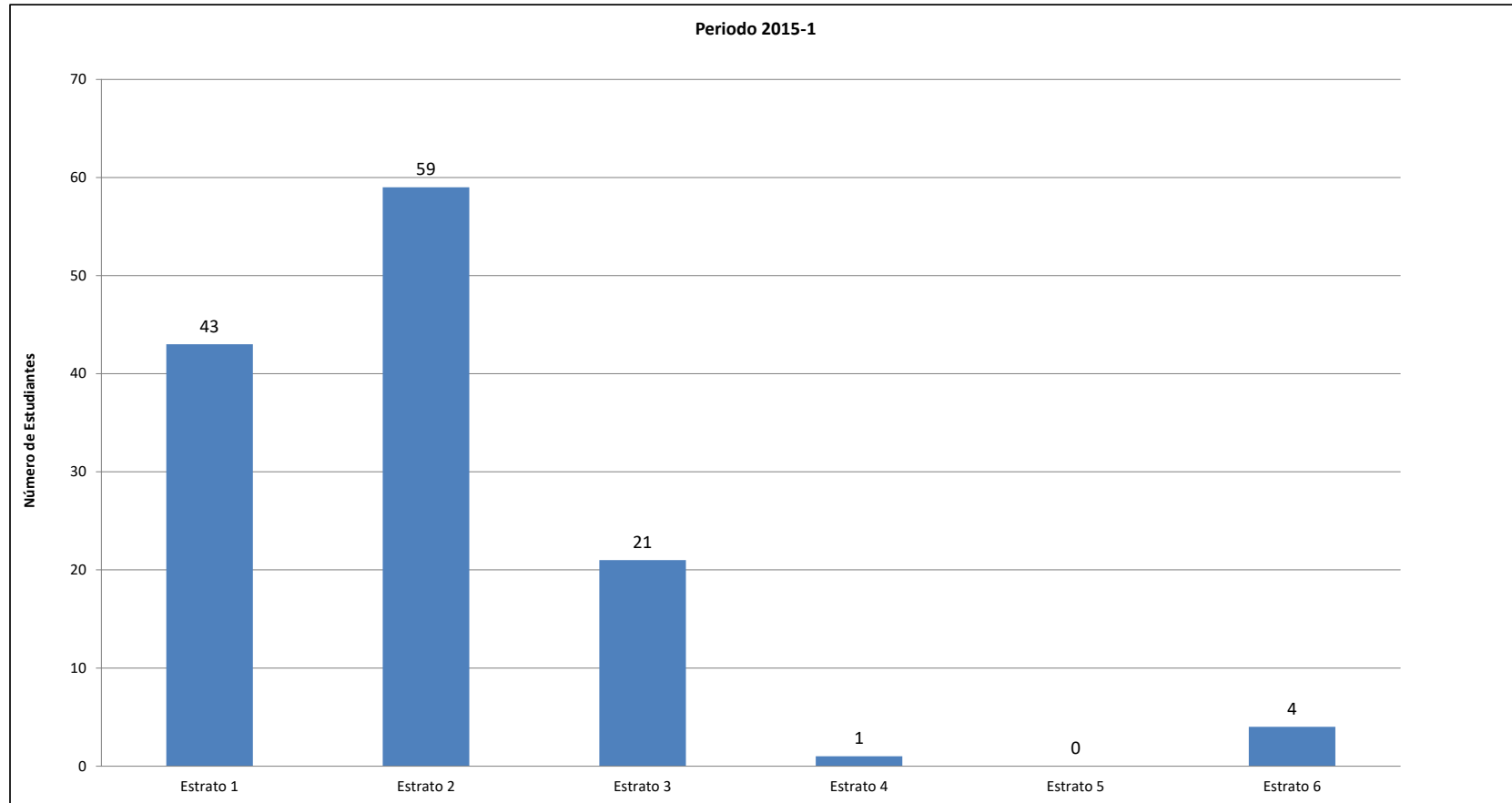

GRAFICO 8.3. ESTUDIANTES MATRICULADOS POR ESTRATO 2015-2 CERES



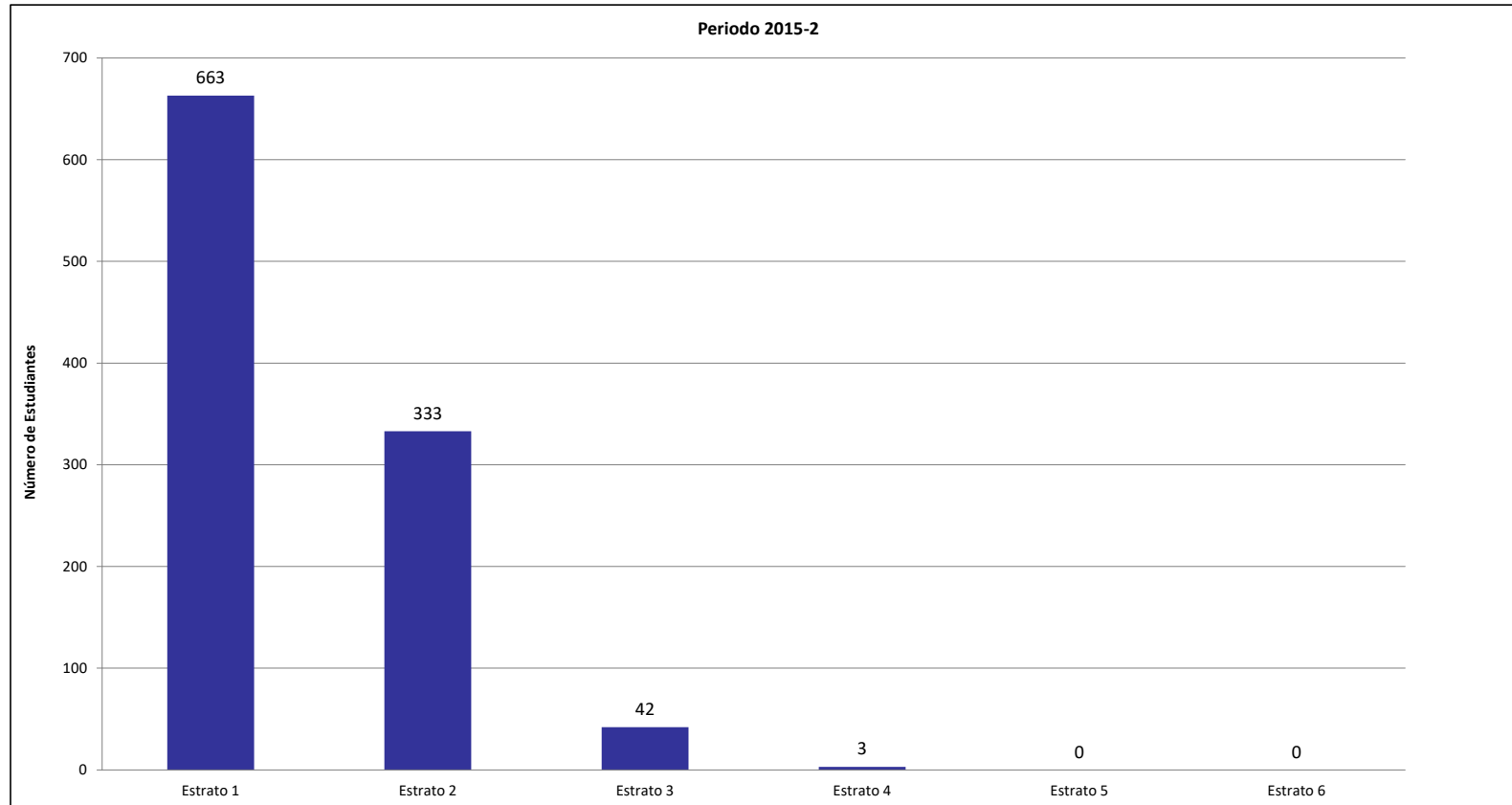
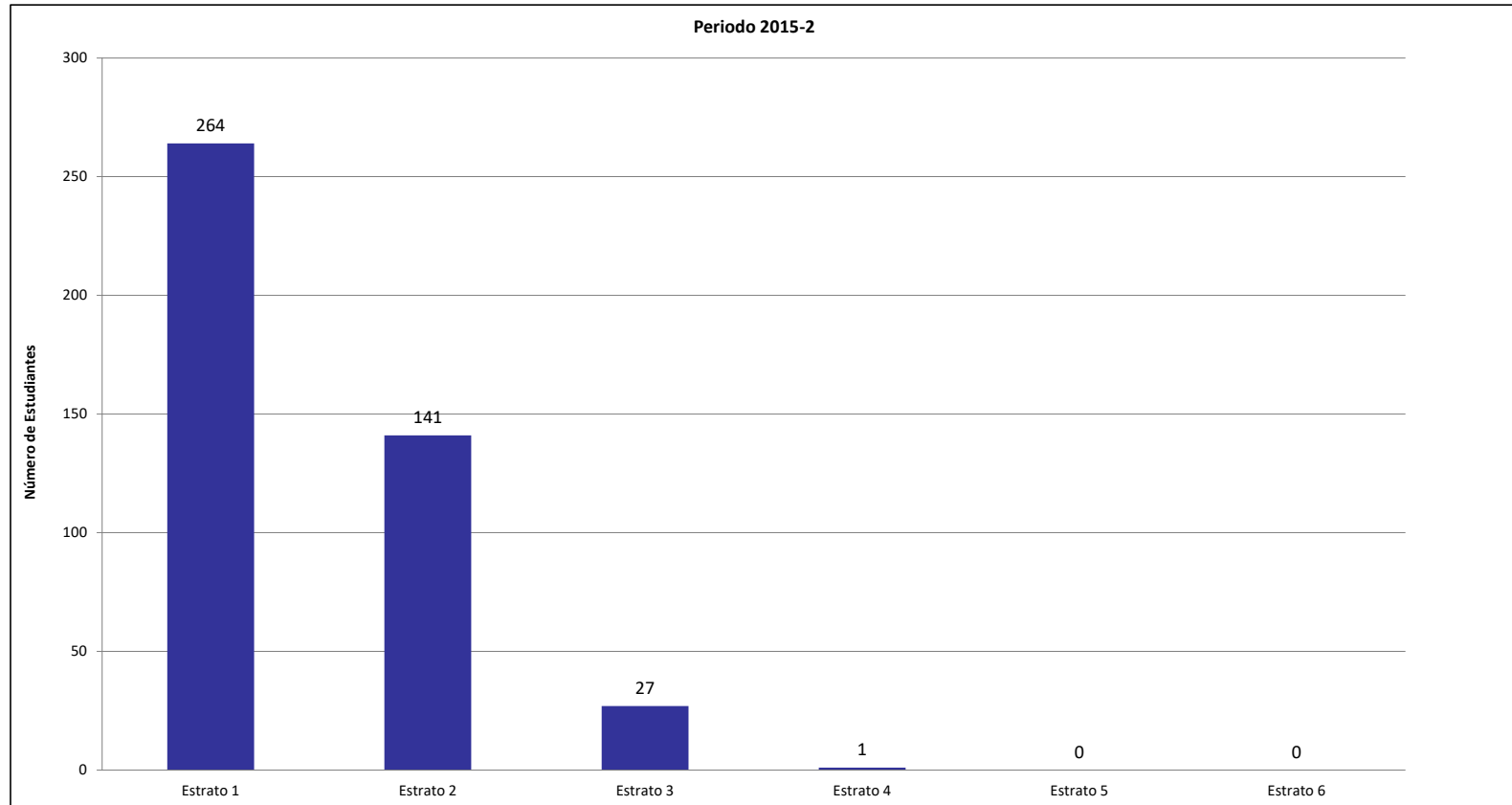

1.6 ANÁLISIS DE ALUMNOS EGRESADOS Y GRADUADOS POR PROGRAMA

Durante el año 2015, se otorgaron 456 títulos profesionales entre Técnicos, Tecnólogos y Profesionales Universitarios, los cuales cumplieron con todos los requisitos académicos y legales. Para el primer periodo se otorgaron 152 títulos y para el segundo periodo 304 títulos.

Comparando el año 2015 frente al año 2014, se presentó un aumento en el número de estudiantes graduados de 43%.

Del 100% de los estudiantes graduados, la participación por ciclos es la siguiente:

- La Sede Principal cuenta con un 90% de los estudiantes titulados; el ciclo Técnico Profesional presentó un 47%, el ciclo tecnológico el 23% y el ciclo profesional el 20%.
- La participación de los CERES es del 10% de los estudiantes titulados, el CERES de El Dovio con un porcentaje del 7% y los CERES de Cali y otros 3%.

Es de notar que algunos de los estudiantes que egresan de la institución no todos se graduaron, esto se debe entre otras cosas, a la no presentación del informe final de práctica o pasantía en el ciclo técnico o al trabajo dirigido de grado en los ciclos tecnológico o profesional.



Instituto de Educación Técnica Profesional de Roldanillo, Valle - INTEP
ANUARIO ESTADÍSTICO AÑO 2015

TABLA No 9. TOTAL ALUMNOS EGRESADOS POR PROGRAMA 2015

PROGRAMAS ACADÉMICOS	PERIODO		2015-1						2015-2			TOTAL AÑO					
	FEM	%	MAS	%	TOTAL	FEM	%	MAS	%	TOTAL	FEM	%	MAS	%	TOTAL	MED	%
SEDE PRINCIPAL																	
CICLO TÉCNICO PROFESIONAL																	
TECNICO PROFESIONAL EN SISTEMAS E INFORMÁTICA	6	40	9	60	15	4	6	10	71	14	10	34	19	66	29	15	9
TECNICO PROFESIONAL EN PRODUCCIÓN GRÁFICA	0	0	4	100	4	6	0	1	0	7	6	55	5	45	11	6	3
TECNICO PROFESIONAL EN PRODUCCIÓN AGROPECUARIA	0	0	9	100	9	4	5	24	86	28	4	11	33	89	37	19	11
TECNICO PROFESIONAL EN PROCESOS AGROINDUSTRIALES	0	0	0	0	0	0	0	3	0	3	0	0	3	0	3	2	1
TECNICO PROFESIONAL EN ADMINISTRACIÓN DE EMPRESAS	0	0	14	100	14	21	61	11	34	32	21	46	25	54	46	23	14
TECNICO PROFESIONAL EN CONTABILIDAD Y COSTOS	9	900	2	200	1	20	0	9	31	29	29	73	11	28	40	20	12
TOTAL CICLO TÉCNICO PROFESIONAL	15	35	38	88	43	55	49	58	51	113	70	42	96	58	166	83	49
CICLO TECNOLÓGICO																	
TECNOLOGÍA EN ADMINISTRACIÓN DE ENTORNOS WEB	1	0	0	0	0	1	0	0	0	1	2	0	0	0	2	1	1
TECNOLOGÍA EN PROD. Y GESTIÓN AGROPECUARIA	0	0	9	100	9	3	33	6	67	9	3	17	15	83	18	9	5
TECNOLOGÍA EN EN GESTIÓN AGROINDUSTRIAL	0	0	0	0	0	0	0	0	0	0	0	0	0	0	0	0	0
TECNOLOGÍA EN GESTIÓN EMPRESARIAL	1	100	0	0	1	9	0	11	0	20	10	48	11	52	21	11	6
TECNOLOGÍA EN GESTIÓN CONTABLE	21	84	4	16	25	8	57	6	43	14	29	74	10	26	39	20	12
TOTAL CICLO TECNOLÓGICO	23	66	13	37	35	21	40	23	52	44	44	55	36	45	80	40	24
CICLO PROFESIONAL																	
ADMINISTRACIÓN DE SISTEMAS INFORMÁTICOS	0	0	17	0	17	2	100	0	0	2	2	11	17	89	19	10	6
ADMINISTRACIÓN AGROPECUARIA	0	0	10	0	10	0	0	3	100	3	0	0	13	100	13	7	4
ADMINISTRACIÓN DE EMPRESAS	8	0	0	0	8	0	0	0	0	0	8	0	0	0	8	4	2
CONTADURÍA PÚBLICA	8	89	1	11	9	22	71	9	29	31	30	75	10	25	40	20	12
TOTAL CICLO PROFESIONAL	16	36	28	64	44	24	67	12	33	36	40	50	40	50	80	40	24
TOTAL SEDE PRINCIPAL	54	44	79	65	122	100	52	93	48	193	154	47	172	53	326	163	97
CERES																	
CERES EL DOVIO																	
CONTABILIDAD Y COSTOS	0	0	0	0	0	0	0	3	0	3	0	0	3	0	3	2	1
SISTEMAS E INFORMÁTICA	0	0	0	0	0	0	0	4	0	4	0	0	4	0	4	2	1
TECNICO PROFESIONAL EN PRODUCCION GRAFICA	0	0	0	0	0	0	0	0	0	0	0	0	0	0	0	0	0
TECNICO PROFESIONAL EN ADMINISTRACION DE MEPRESAS	0	0	0	0	0	0	0	0	0	0	0	0	0	0	0	0	0
PROMOTORÍA AMBIENTAL	0	0	0	0	0	0	0	0	0	0	0	0	0	0	0	0	0
TECNOLOGÍA EN GESTIÓN AMBIENTAL	0	0	2	100	2	1	0	0	0	1	1	33	2	67	3	2	1
TOTAL CERES EL DOVIO	0	0	2	100	2	1	0	7	0	8	1	10	9	90	10	5	3
CERES CALI (Comunas 1,18,19,20)																	
TECNICO PROFESIONAL ENPRODUCCIÓN AGRÍCOLA	0	0	0	0	0	0	0	0	0	0	0	0	0	0	0	0	0
TOTAL CERES EL AGUILA	0	0	0	0	0	0	0	0	0	0	0	0	0	0	0	0	0
TOTAL CERES	0	0	2	100	2	1	0	7	0	8	1	10	9	90	10	5	3
TOTAL ESTUDIANTES INTEP	54	44	81	65	124	101	50	100	50	201	155	46	181	54	336	168	100

Fuente: Registro y Control Académico

Fecha: Junio de 2016



Instituto de Educación Técnica Profesional de Roldanillo, Valle - INTEP
ANUARIO ESTADÍSTICO AÑO 2015

TABLA 10. TOTAL ALUMNOS GRADUADOS POR PROGRAMA 2015

PROGRAMAS ACADÉMICOS	PERIODO					2015-1					2015-2					TOTAL AÑO				
	FEM	%	MAS	%	TOTAL	FEM	%	MAS	%	TOTAL	FEM	%	MAS	%	TOTAL	MED	%			
SEDE PRINCIPAL																				
CICLO TÉCNICO PROFESIONAL																				
TECNICO PROFESIONAL EN SISTEMAS E INFORMÁTICA	4	31	9	69	13	6	11	8	57	14	10	37	17	63	27	14	6			
TECNICO PROFESIONAL EN PRODUCCIÓN GRÁFICA	0	0	4	0	4	2	6	1	33	3	2	29	5	71	7	4	2			
TECNICO PROFESIONAL EN PRODUCCIÓN AGROPECUARIA	5	38	8	62	13	7	9	25	78	32	12	27	33	73	45	23	10			
TECNICO PROFESIONAL EN PROCESOS AGROINDUSTRIALES	0	0	0	0	0	7	0	3	0	10	7	70	3	30	10	5	2			
TECNICO PROFESIONAL EN ADMINISTRACIÓN DE EMPRESAS	13	48	14	52	27	22	66	11	33	33	35	58	25	42	60	30	13			
TECNICO EN PROCESOS ADMINISTRATIVOS	0	0	0	0	0	4	7	5	56	9	4	44	5	56	9	5	2			
TECNICO PROFESIONAL EN CONTABILIDAD Y COSTOS	15	88	2	12	17	35	129	13	27	48	50	77	15	23	65	33	14			
TOTAL CICLO TÉCNICO PROFESIONAL	37	50	37	50	74	83	56	66	44	149	120	54	103	46	223	112	47			
CICLO TECNOLÓGICO																				
TECNOLOGÍA EN ADMINISTRACIÓN DE ENTORNOS WEB	0	0	0	0	0	0	0	0	0	0	0	0	0	0	0	0	0			
TECNOLOGÍA EN PROD. Y GESTIÓN AGROPECUARIA	0	0	9	100	9	2	20	8	80	10	2	11	17	89	19	10	4			
TECNOLOGÍA EN EN GESTIÓN AGROINDUSTRIAL	0	0	0	0	0	0	0	0	0	0	0	0	0	0	0	0	0			
TECNOLOGÍA EN GESTIÓN EMPRESARIAL	0	0	0	0	0	19	61	12	39	31	19	61	12	39	31	16	7			
TECNOLOGÍA EN GESTIÓN CONTABLE	9	69	4	31	13	22	71	9	29	31	31	70	13	30	44	22	10			
TECNOLOGÍA EN GESTION AMBIENTAL	4	67	2	33	6	1	100	0	0	1	5	71	2	29	7	4	2			
TECNOLOGÍA EN GESTION DE LA PROD. AGRICOLA	0	0	6	100	6	0	0	0	0	0	0	0	6	100	6	3	1			
TOTAL CICLO TECNOLÓGICO	13	136	21	264	34	44	252	29	148	73	57	214	50	286	107	54	23			
CICLO PROFESIONAL																				
ADMINISTRACIÓN DE SISTEMAS INFORMÁTICOS	5	24	16	76	21	0	0	0	0	0	5	24	16	76	21	11	5			
ADMINISTRACIÓN AGROPECUARIA	3	0	10	0	13	3	50	3	50	6	6	32	13	68	19	10	4			
ADMINISTRACIÓN DE EMPRESAS	1	100	0	0	1	1	100	0	0	1	2	100	0	0	2	1	0			
CONTADURÍA PÚBLICA	6	86	1	14	7	33	79	9	21	42	39	80	10	20	49	25	11			
TOTAL CICLO PROFESIONAL	15	36	27	64	42	37	76	12	24	49	52	57	39	43	91	46	20			
TOTAL SEDE PRINCIPAL	65	43	85	57	150	164	61	107	39	271	229	54	192	46	421	211	92			
CERES																				
CERES EL DOVIO																				
TECNICO PROFESIONAL EN CONTABILIDAD Y COSTOS	0	0	0	0	0	15	0	3	0	18	15	0	3	0	18	9	4			
TECNICO PROFESIONAL EN SISTEMAS E INFORMÁTICA	0	0	0	0	0	2	0	5	0	7	2	29	5	71	7	4	2			
TECNICO PROFESIONAL EN PRODUCCION AGRICOLA	0	0	0	0	0	0	0	0	0	0	0	0	0	0	0	0	0			
TECNICO PROFESIONAL EN PROMOTORÍA AMBIENTAL	0	0	0	0	0	0	0	0	0	0	0	0	0	0	0	0	0			
TECNOLOGÍA EN GESTIÓN AMBIENTAL	0	0	0	0	0	0	0	0	0	0	0	0	0	0	0	0	0			
CONTADURÍA PÚBLICA	0	0	0	0	0	4	50	4	50	8	4	50	4	50	8	4	2			
TOTAL CERES EL DOVIO	0	0	0	0	0	21	64	12	36	33	21	64	8	24	33	17	7			
CERES EL AGUILA																				
PRODUCCIÓN AGRÍCOLA	0	0	0	0	0	0	0	0	0	0	0	0	0	0	0	0	0			
TOTAL CERES EL AGUILA	0	0	0	0	0	0	0	0	0	0	0	0	0	0	0	0	0			
TOTAL CERES	0	0	0	0	0	21	64	12	36	33	21	64	8	24	33	17	7			
ESPECIALIZACION TECNICA																				
ESP. T,P EN DISEÑO PAR INTERNET Y COMERCIO ELECTRONICO	1	0	0	0	1	0	0	0	0	0	1	0	0	0	1	1	0			
ESP. TECNICA EN MULTIMEDIA EMPRESARIAL EDUCATIVA	0	0	1	0	1	0	0	0	0	0	0	1	0	1	0	1	0			
TOTAL ESPECIALIZACION TECNICA	1	0	1	0	2	0	0	0	0	0	1	0	1	0	2	1	0			
TOTAL ESTUDIANTES INTEP	66	43	86	57	152	185	61	119	39	304	250	55	200	44	456	228	100			

Fuente: Registro y Control Académico
Fecha: Junio de 2016



**TABLA 11. EVOLUCIÓN DE ALUMNOS GRADUADOS POR PROGRAMA
2009 – 2015**

PROGRAMAS ACADÉMICOS	TOTAL AÑO 2009	TOTAL AÑO 2010	TOTAL AÑO 2011	TOTAL AÑO 2012	TOTAL AÑO 2013	TOTAL AÑO 2014	TOTAL AÑO 2015
SEDE PRINCIPAL							
CICLO TÉCNICO PROFESIONAL							
TECNICO PROFESIONAL EN SISTEMAS E INFORMÁTICA	29	34	42	38	29	18	27
TECNICO PROFESIONAL EN PRODUCCIÓN GRÁFICA	24	10	9	7	7	26	7
TECNICO PROFESIONAL EN PRODUCCIÓN AGROPECUARIA	45	20	31	31	34	32	45
TECNICO PROFESIONAL EN PROCESOS AGROINDUSTRIALES	14	13	4	20	3	2	10
TECNICO PROFESIONAL EN ADMINISTRACIÓN DE EMPRESAS	24	30	16	18	26	39	60
TECNICO PROFESIONAL EN CONTABILIDAD Y COSTOS	25	39	38	48	42	44	65
SECRETARIADO EJECUTIVO SISTEMATIZADO	10	12	0	1	0	0	0
TECNICO PROFESIONAL EN MERCADEO Y VENTAS	2	1	0	0	0	0	0
TECNICO PROFESIONAL EN INGENIERÍA DE SISTEMAS	0	1	0	0	0	0	0
TECNICO PROFESIONAL EN MANEJO Y EXTENSIÓN AMBIENTAL	0	2	1	1	2	0	0
TECNICO EN PROCESOS ADMINISTRATIVOS	0	0	0	0	0	0	9
TECNICO PROFESIONAL EN PRODUCCIÓN DE SEMILLAS	0	0	1	0	0	0	0
TOTAL CICLO TÉCNICO PROFESIONAL	173	162	142	162	143	161	223
CICLO TECNOLÓGICO							
TECNOLOGÍA EN ADMINISTRACIÓN DE ENTORNOS WEB	0	2	9	43	21	3	0
TECNOLOGÍA EN PROD. Y GESTIÓN AGROPECUARIA	11	30	40	21	35	16	19
TECNOLOGÍA EN EN GESTIÓN AGROINDUSTRIAL	0	0	10	16	9	1	0
TECNOLOGÍA EN GESTIÓN EMPRESARIAL	5	19	9	45	1	16	31
TECNOLOGÍA EN GESTION DE LA PRODUCCION AGRICOLA	0	0	0	0	0	0	6
TECNOLOGÍA EN GESTION AMBIENTAL	0	0	0	0	0	0	7
TECNOLOGÍA EN GESTIÓN CONTABLE	38	25	30	4	36	46	44
TOTAL CICLO TECNOLÓGICO	54	76	98	129	102	82	107
CICLO PROFESIONAL							
ADMINISTRACIÓN DE SISTEMAS INFORMÁTICOS	0	0	0	21	0	16	21
ADMINISTRACIÓN AGROPECUARIA	0	0	27	18	23	1	19
ADMINISTRACIÓN DE EMPRESAS	0	0	0	34	2	12	2
CONTADURÍA PÚBLICA	30	19	29	55	3	41	49
TOTAL CICLO PROFESIONAL	30	19	56	128	28	70	91
TOTAL SEDE PRINCIPAL	257	257	296	419	273	313	421
CERES							
CERES EL DOVIO							
TECNICO PROFESIONAL EN CONTABILIDAD Y COSTOS (Dovio)	4	0	0	16	0	0	18
TECNICO PROFESIONAL EN SISTEMAS E INFORMÁTICA (Dovio)	5	1	5	6	3	2	7
TECNICO PROFESIONAL EN PROMOTORÍA AMBIENTAL (Dovio)	0	0	15	4	13	0	0
TECNICO PROFESIONAL EN PRODUCCION AGRICOLA	0	0	0	20	2	2	0
TECNOLOGÍA EN GESTIÓN AMBIENTAL (Dovio)	0	0	0	20	12	2	0
TECNOLOGÍA EN GESTIÓN CONTABLE (Dovio)	0	8	0	0	18	0	0
TECNOLOGÍA EN GESTIÓN AGRÍCOLA (Dovio)	0	9	0	0	0	0	0
TECNICO PROFESIONAL EN SECRETARIADO EJECUTIVO SISTEMATIZADO	14	0	0	0	0	0	0
CONTADURÍA PÚBLICA							8
TOTAL CERES EL DOVIO	23	18	20	66	48	6	33
CERES CALI - Comunas 1,18,19,20							
TECNICO PROFESIONAL EN CONTABILIDAD Y COSTOS (Cali)	0	7	4	1	0	0	0
TECNICO PROFESIONAL EN SISTEMAS E INFORMÁTICA (Cali)	23	11	11	0	0	0	0
TOTAL CERES CALI	23	18	15	1	0	0	0
CERES BARRAGÁN							
TECNICO PROFESIONAL EN CONTABILIDAD Y COSTOS (Barragán)	0	1	0	0	1	0	0
TECNICO PROFESIONAL EN SISTEMAS E INFORMÁTICA (Barragán)	0	19	44	0	1	0	0
TECNICO PROFESIONAL EN PRODUCCIÓN AGROPECUARIA (Barragán)	3	12	10	1	1	0	0
TOTAL CERES BARRAGÁN	3	32	54	1	3	0	0
TOTAL CERES	49	68	89	68	51	6	33
ESPECIALIZACION TECNICA							
ESP. T.P EN DISEÑO PAR INTERNET Y COMERCIO ELECTRONICO	0	0	0	0	0	0	1
ESP. TECNICA EN MULTIMEDIA EMPRESARIAL EDUCATIVA	0	0	0	0	0	0	1
TOTAL ESPECIALIZACION TECNICA	0	0	0	0	0	0	2
TOTAL ESTUDIANTES INTEP	306	325	385	487	324	319	456

Fuente: Registro y Control Académico

Fecha: Junio de 2016



GRAFICO 9. EVOLUCIÓN GRADUADOS POR PROGRAMA 2009 – 2015 Ciclo técnico Profesional – Sede Principal





GRAFICO 9.1 EVOLUCIÓN GRADUADOS POR PROGRAMA 2009 – 2015 Ciclo Tecnológico y Profesional – Sede Principal



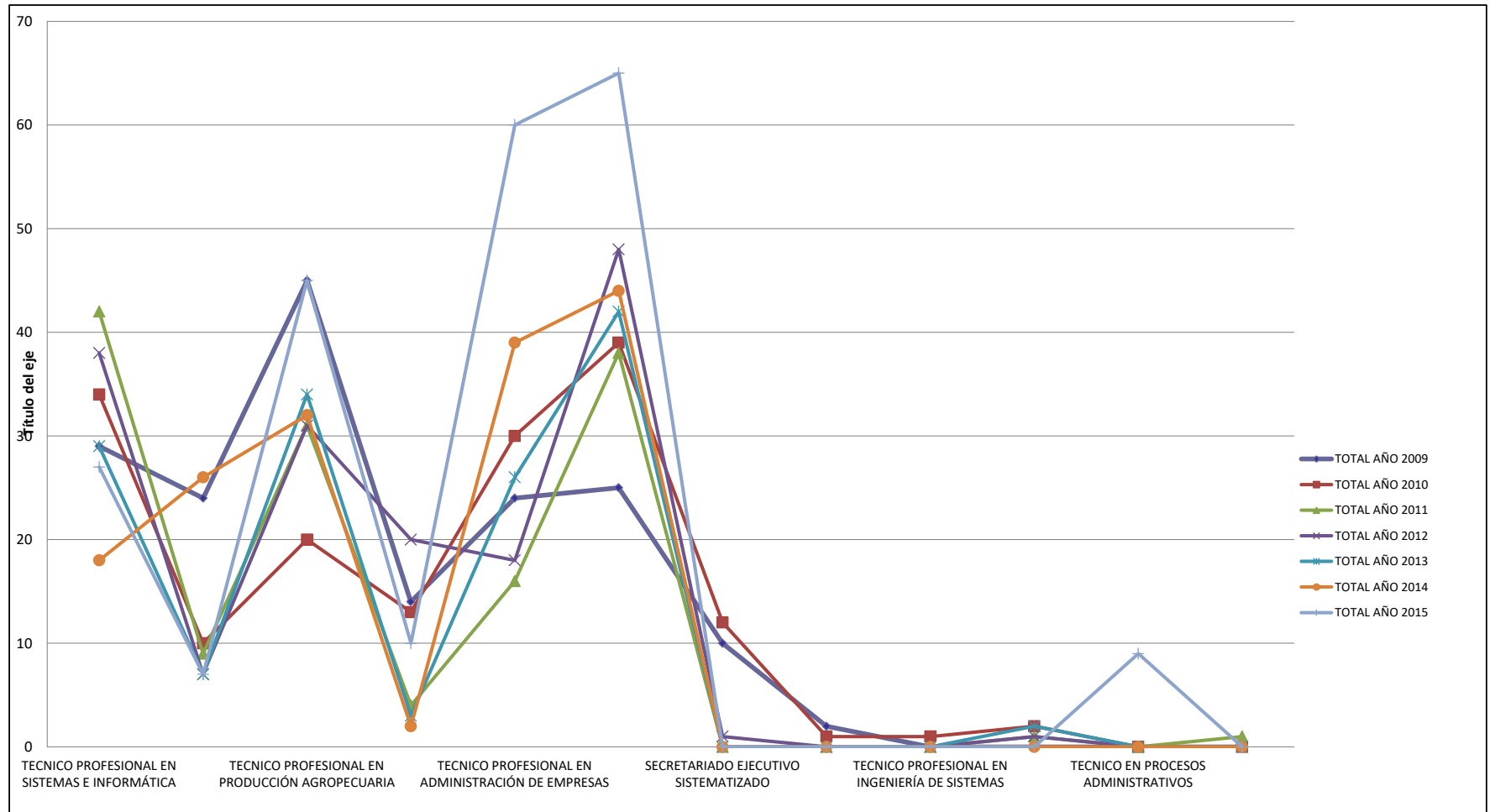

GRAFICO 9.2 EVOLUCIÓN GRADUADOS POR PROGRAMA 2009 – 2015 CERES



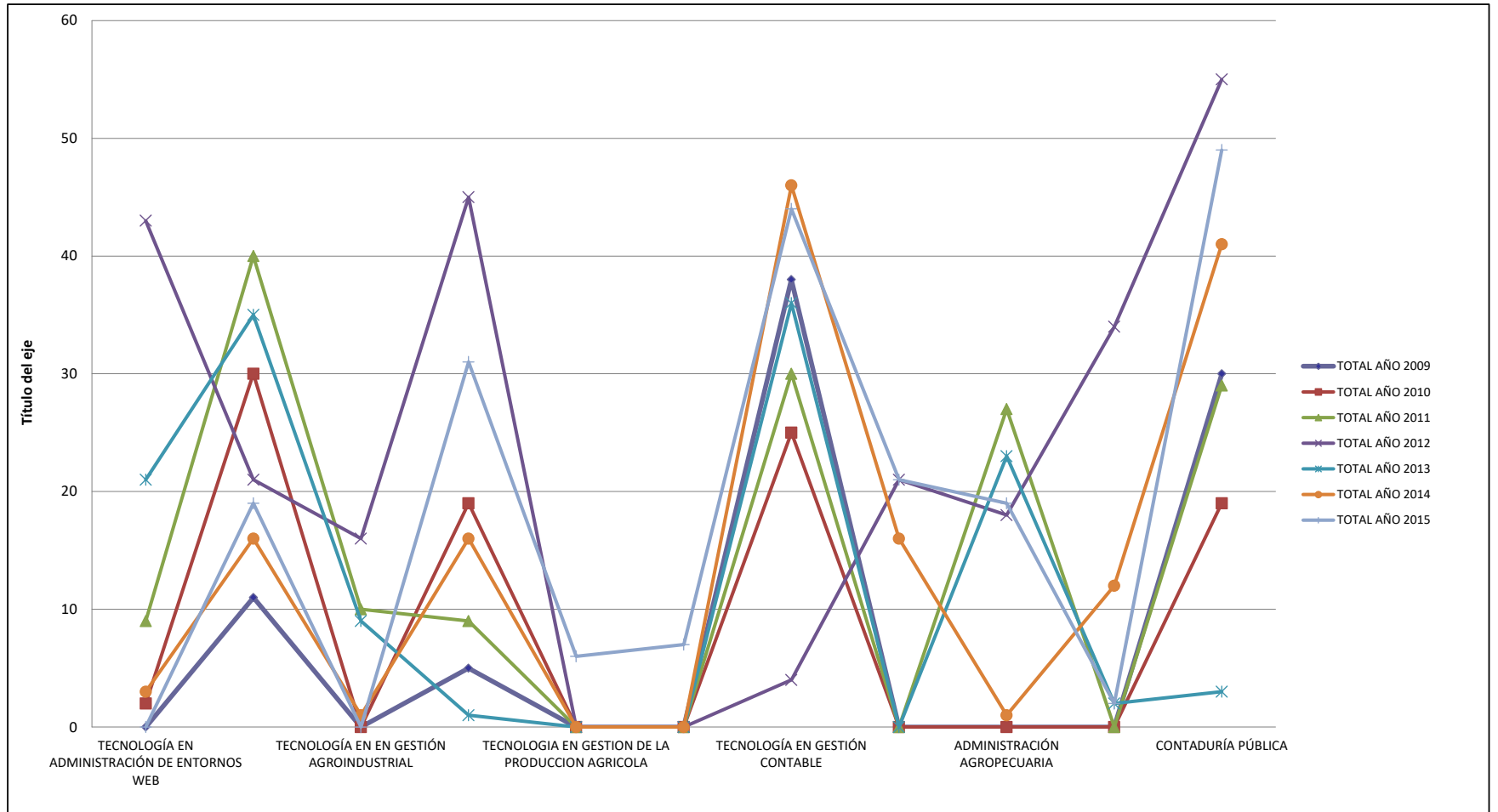

TABLA 12. EGRESADOS Y GRADUADOS POR PROGRAMA 2015

PROGRAMAS ACADÉMICOS	2015-1			2015-2		
	Egres.	Gradua.	%	Egres.	Gradua.	%
SEDE PRINCIPAL						
CICLO TÉCNICO PROFESIONAL						
TECNICO PROFESIONAL EN SISTEMAS E INFORMÁTICA	15	13	87%	14	14	100%
TECNICO PROFESIONAL EN PRODUCCIÓN GRÁFICA	4	4	100%	7	3	43%
TECNICO PROFESIONAL EN PRODUCCIÓN AGROPECUARIA	9	13	144%	28	32	114%
TECNICO PROFESIONAL EN PROCESOS AGROINDUSTRIALES	0	0	0%	3	10	333%
TECNICO PROFESIONAL EN ADMINISTRACIÓN DE EMPRESAS	14	27	193%	32	33	103%
TECNICO EN PROCESOS ADMINISTRATIVOS	0	0	0%	0	9	0%
TECNICO PROFESIONAL EN CONTABILIDAD Y COSTOS	1	17	17%	29	48	166%
TOTAL CICLO TÉCNICO PROFESIONAL	43	74	172%	113	149	132%
CICLO TECNOLÓGICO						
TECNOLOGÍA EN ADMINISTRACIÓN DE ENTORNOS WEB	0	0	0%	1	0	0%
TECNOLOGÍA EN PROD. Y GESTIÓN AGROPECUARIA	9	9	100%	9	10	111%
TECNOLOGÍA EN EN GESTIÓN AGROINDUSTRIAL	0	0	0%	0	0	0%
TECNOLOGÍA EN GESTIÓN EMPRESARIAL	1	0	0%	20	31	155%
TECNOLOGÍA EN GESTIÓN CONTABLE	25	13	52%	14	31	221%
TECNOLOGIA EN GESTION AMBIENTAL	0	6	0%	0	1	0%
TECNOLOGIA EN GESTION DE LA PROD. AGRICOLA	0	6	0%	0	0	0%
TOTAL CICLO TECNOLÓGICO	35	34	97%	44	73	166%
CICLO PROFESIONAL						
ADMINISTRACIÓN DE SISTEMAS INFORMÁTICOS	17	21	124%	2	0	0%
ADMINISTRACIÓN AGROPECUARIA	10	13	130%	3	6	200%
ADMINISTRACIÓN DE EMPRESAS	8	1	13%	0	1	0%
CONTADURÍA PÚBLICA	9	7	78%	31	42	135%
TOTAL CICLO PROFESIONAL	44	42	95%	36	49	136%
TOTAL SEDE PRINCIPAL	122	84	69%	193	98	51%
CERES						
CERES EL DOVIO						
TECNICO PROFESIONAL EN CONTABILIDAD Y COSTOS	0	0	0%	3	18	600%
TECNICO PROFESIONAL EN SISTEMAS E INFORMÁTICA	0	0	0%	4	7	175%
TECNICO PROFESIONAL EN PRODUCCION AGRICOLA	0	0	0%	0	0	0%
TECNICO PROFESIONAL EN PROMOTORÍA AMBIENTAL	0	0	0%	0	0	0%
TECNOLOGÍA EN GESTIÓN AMBIENTAL	2	0	0%	1	0	0%
CONTADURÍA PÚBLICA	0	0	0%	0	8	0%
TECNICO PROFESIONAL EN PRODUCCION GRAFICA	0	0	0%	0	0	0%
TECNICO PROFESIONAL EN ADMINISTRACION DE EMPRESAS	0	0	0%	0	0	0%
TOTAL CERES EL DOVIO	2	0	0%	8	33	413%
CERES EL AGUILA						
PRODUCCIÓN AGRÍCOLA	0	0	0%	0	0	0%
TOTAL CERES EL AGUILA	0	0	0%	0	0	0%
TOTAL CERES	2	0	0%	8	0	0%
ESPECIALIZACION TECNICA						
ESP. T,P EN DISEÑO PAR INTERNET Y COMERCIO ELECTRONICO	0	1	0%	0	0	0%
ESP. TECNICA EN MULTIMEDIA EMPRESARIAL EDUCATIVA	0	1	0%	0	0	0%
TOTAL ESPECIALIZACION TECNICA	0	2	0%	0	0	0%
TOTAL ESTUDIANTES INTEP	124	152	123%	201	304	151%
Fuente: Registro y Control Académico						
Fecha: Junio de 2016						

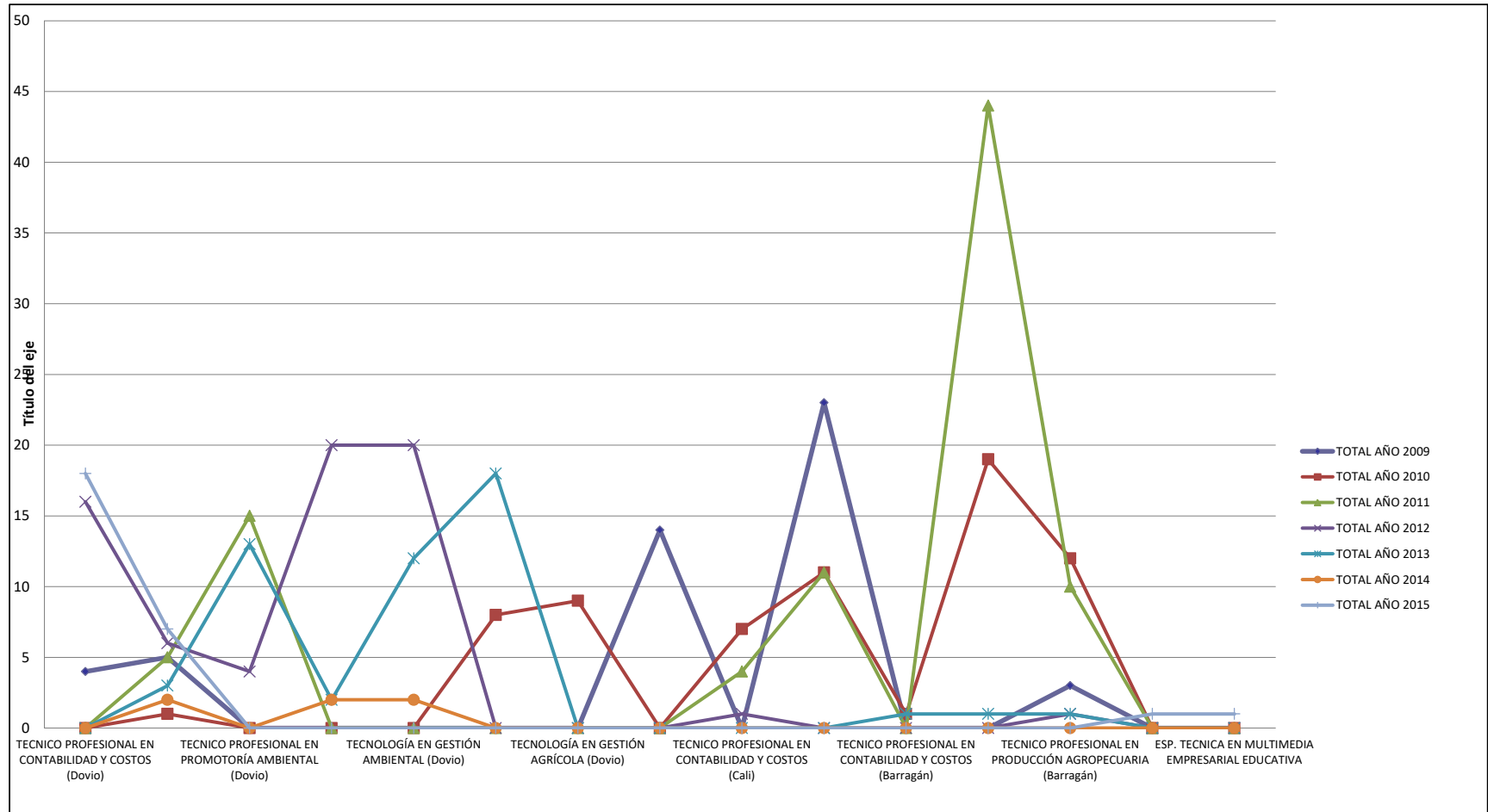

1.7 ANÁLISIS DE DESERCIÓN 2015.

Para el año 2015 la deserción presentada fue del 23.58% disminuyo 1.5% comparado con el año 2014.

SEDE PRINCIPAL

En el ciclo Técnico Profesional, presento una deserción de un 12.1%, el ciclo Tecnológico presento una deserción del 7% y el ciclo profesional presentó una deserción del 1.48%.

CERES

En los Centros Regionales de Educación Superior, se presentó una deserción 3% con relación al año anterior.



Instituto de Educación Técnica Profesional de Roldanillo, Valle - INTEP
ANUARIO ESTADÍSTICO AÑO 2015

TABLA 13. EVOLUCIÓN DE LA DESERCIÓN 2009 – 2015

PROGRAMAS ACADÉMICOS	TOTAL AÑO 2009	TOTAL AÑO 2010	TOTAL AÑO 2011	TOTAL AÑO 2012	TOTAL AÑO 2013	TOTAL AÑO 2014	TOTAL AÑO 2015
SEDE PRINCIPAL							
CICLO TÉCNICO PROFESIONAL							
SISTEMAS E INFORMÁTICA	51	34	50	19	19	51	28
PRODUCCIÓN GRÁFICA	11	3	9	19	20	24	28
PRODUCCIÓN AGROPECUARIA	46	29	40	53	57	62	66
PROCESOS AGROINDUSTRIALES	6	4	2	0	1	7	1
ADMINISTRACIÓN DE EMPRESAS	17	15	16	36	33	33	41
CONTABILIDAD Y COSTOS	26	46	35	42	28	35	46
TOTAL CICLO TÉCNICO PROFESIONAL	157	131	152	169	158	212	210
CICLO TECNOLÓGICO							
TECNOLOGÍA EN ADMINISTRACIÓN DE ENTORNOS WEB	0	0	4	2	11	0	0
TECNOLOGÍA EN PROD. Y GESTIÓN AGROPECUARIA	0	0	4	2	13	2	22
TECNOLOGÍA EN EN GESTIÓN AGROINDUSTRIAL	0	0	0	2	3	2	0
TECNOLOGÍA EN GESTIÓN EMPRESARIAL	0	1	4	0	1	0	6
TECNOLOGÍA EN GESTIÓN CONTABLE	4	1	4	7	7	4	5
TOTAL CICLO TECNOLÓGICO	4	2	16	13	35	8	33
CICLO PROFESIONAL							
ADMINISTRACIÓN DE SISTEMAS INFORMÁTICOS	0	0	0	2	1	5	4
ADMINISTRACIÓN AGROPECUARIA	0	2	0	8	13	2	7
ADMINISTRACIÓN DE EMPRESAS	0	0	1	0	2	4	1
CONTADURÍA PÚBLICA	0	3	0	2	3	25	16
TOTAL CICLO PROFESIONAL	0	5	1	12	19	36	28
TOTAL SEDE PRINCIPAL	161	138	169	194	212	256	271
CERES							
CERES EL DOVIO							
CONTABILIDAD Y COSTOS (Dovio)	0	0	1	0	50	31	11
SISTEMAS E INFORMÁTICA (Dovio)	8	17	14	3	34	27	10
PROMOTORÍA AMBIENTAL (Dovio)	7	0	11	6	7	0	5
PRODUCCIÓN AGRÍCOLA (Dovio)	0	6	6	1	0	0	0
TECNOLOGÍA EN GESTIÓN AMBIENTAL (Dovio)	0	0	0	10	4	0	3
TOTAL CERES EL DOVIO	15	23	32	20	95	58	29
CERES CALI - Comunas 1,18,19,20							
SISTEMAS E INFORMÁTICA (Cali)	7	0	0	0	0	0	0
TOTAL CERES CALI	7	0	0	0	0	0	0
CERES BARRAGÁN							
SISTEMAS E INFORMÁTICA (Barragán)	41	1	0	0	0	0	0
TOTAL CERES BARRAGÁN	41	1	0	0	0	0	0
TOTAL CERES	63	24	32	20	95	58	29
TOTAL ESTUDIANTES INTEP	224	162	201	214	307	314	300

Fuente: Registro y Control Académico

Fecha: Junio de 2016



GRAFICO 10. EVOLUCIÓN DE LA DESERCIÓN 2009 – 2015 – Ciclo Técnico Profesional – Sede Principal





Grafico 10.1 EVOLUCIÓN DESERCIÓN 2009 – 2015 Ciclo Tecnológico y Profesional – Sede principal



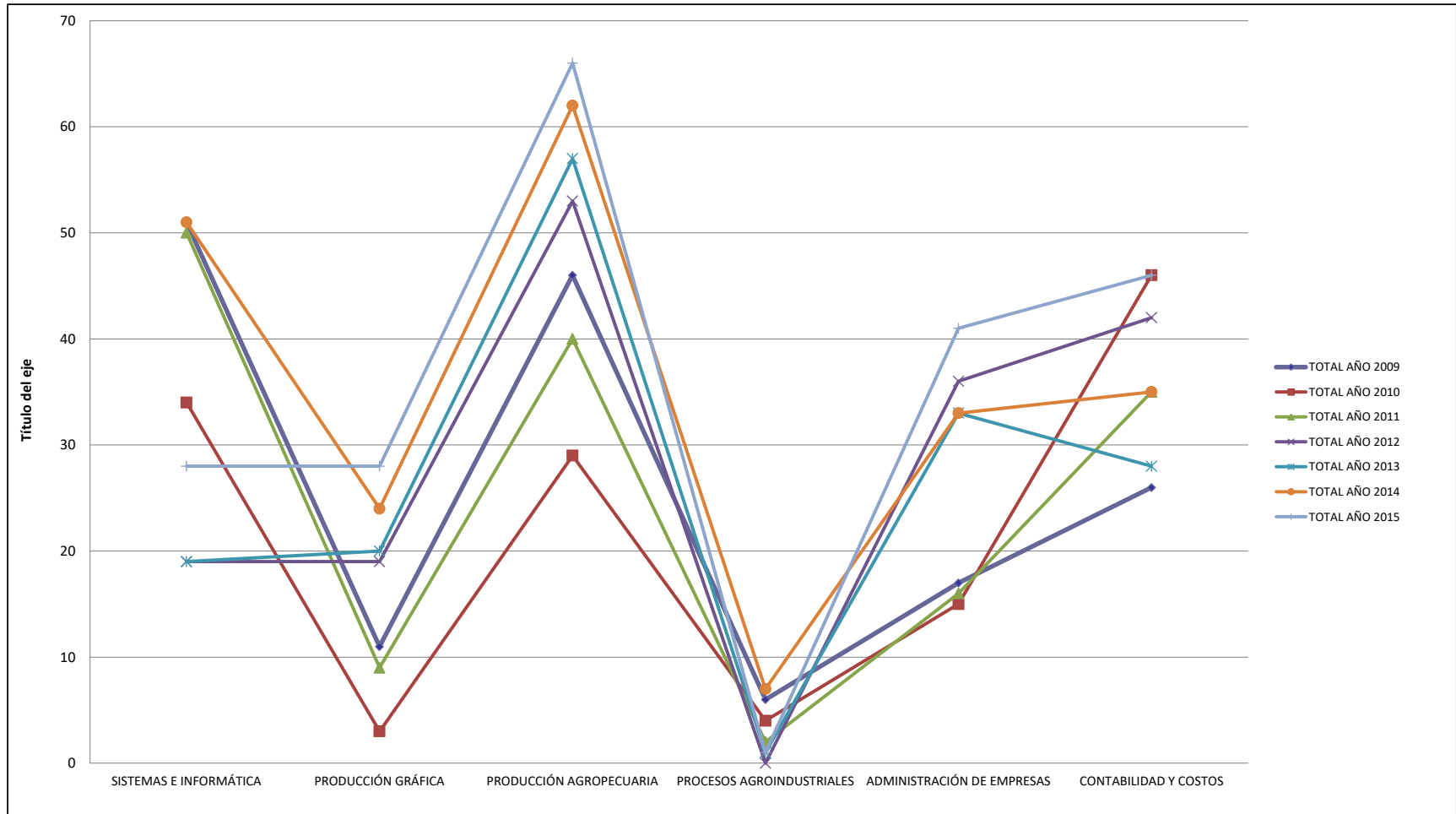

GRAFICO 10.2 EVOLUCIÓN DESERCIÓN 2009-2015 CERES



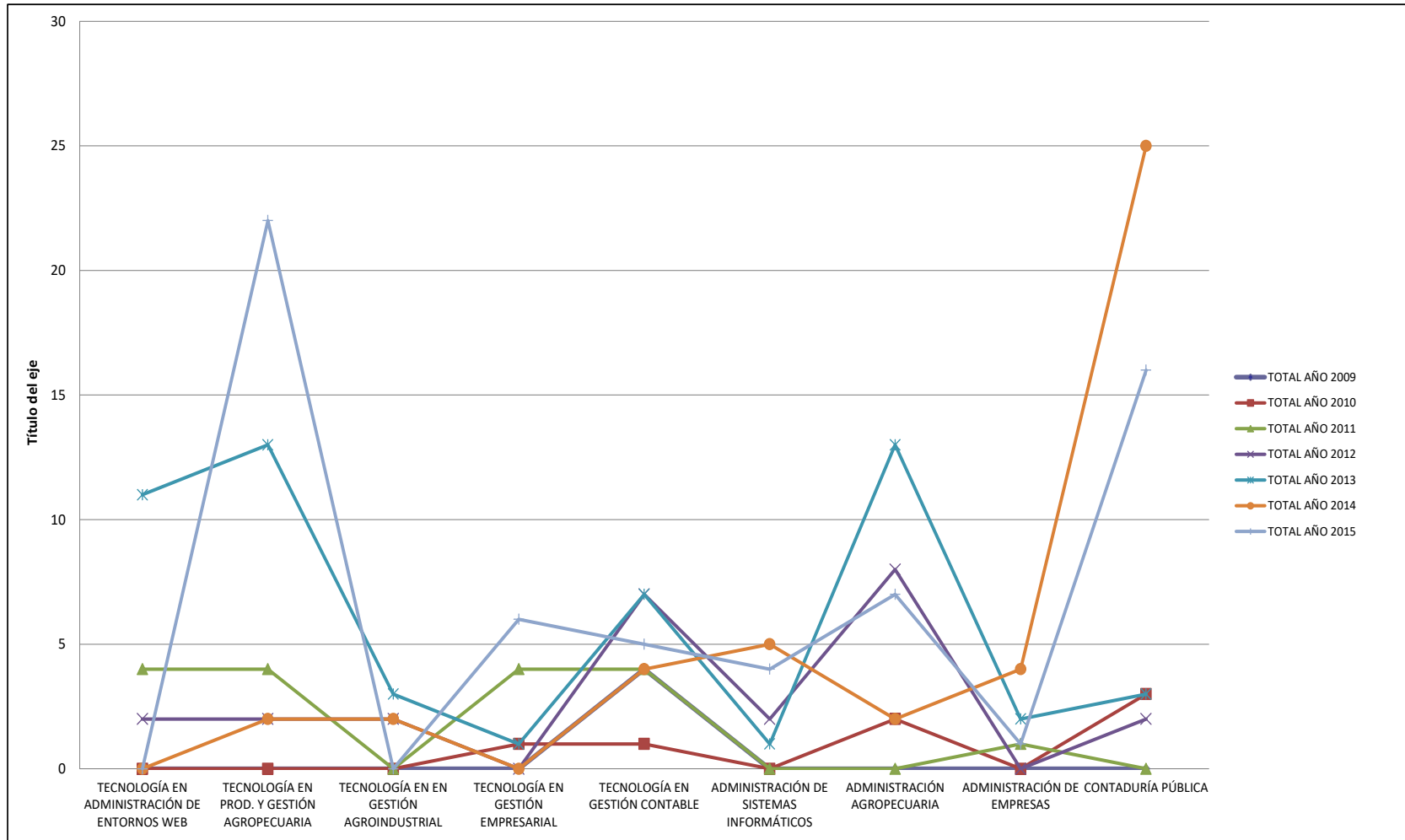
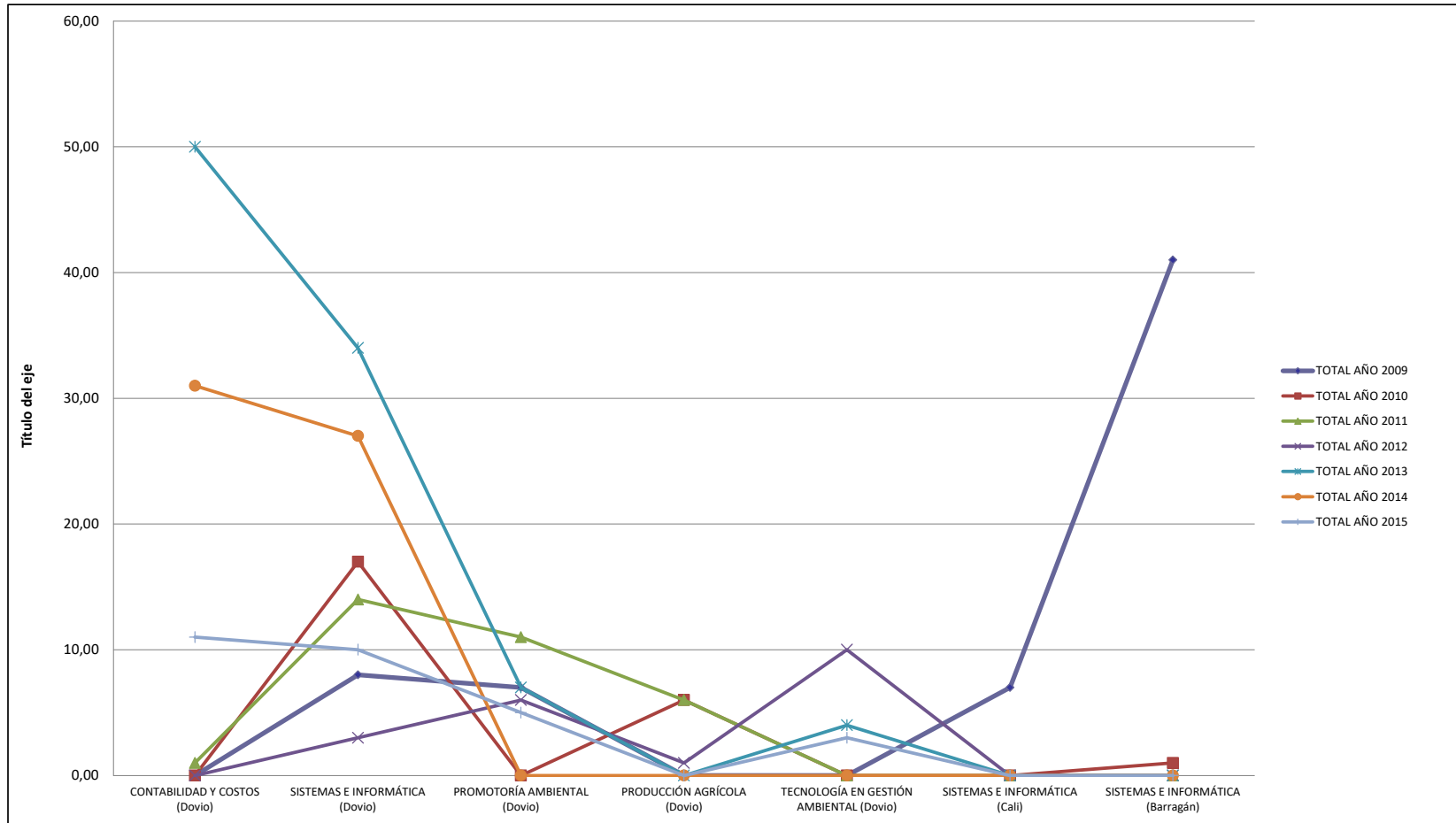

2. RECURSOS HUMANOS



2.1 PERSONAL ADMINISTRATIVO

El personal administrativo de planta del INTEP está integrado por 23 funcionarios 11 mujeres y 12 hombres. La clasificación por niveles es la siguiente: 2 directivos, 5 profesionales, 3 técnicos, 13 asistenciales.

El grado de formación del total del personal administrativo es:

- 2 posee título de maestría,
- 5 son Especialistas
- 7 son Profesionales Universitarios
- 2 poseen título de tecnólogo
- 3 son técnicos,
- 3 posee título de bachiller y
- 1 cuentan con estudios de Básica Primaria.

Como el recurso humano en planta no es suficiente, se requiere la contratación de personal administrativo para desempeñar diferentes labores. La modalidad de contratación es la siguiente: un promedio de 40 funcionarios como supernumerarios, 11 docentes de planta con funciones administrativas y un promedio de 33 docentes ocasionales.



TABLA 14. CLASIFICACIÓN DEL PERSONAL ADMINISTRATIVO DE PLANTA POR NIVELES

CARGOS	FEMENINO	%	MASCULINO	%	TOTAL
DIRECTIVO	1	9	1	8	2
PROFESIONAL	3	27	2	17	5
TÉCNICO	1	9	2	17	3
ASISTENCIAL	6	55	7	58	13
TOTAL	11	100	12	100	23

Fuente: Secretaría General

Fecha: Junio 2015

GRAFICO 11. CLASIFICACIÓN DEL PERSONAL ADMINISTRATIVO DE PLANTA POR NIVELES AÑO 2015





TABLA 14.1. CLASIFICACIÓN DE LOS ADMINISTRATIVOS DE PLANTA POR SEXO

SEXO	2015-1	%	2015-2	%
FEMENINO	12	52	12	52
MASCULINO	11	48	11	48
TOTAL	23	100	23	100

Fuente: Secretaría General
Fecha: Diciembre 2015

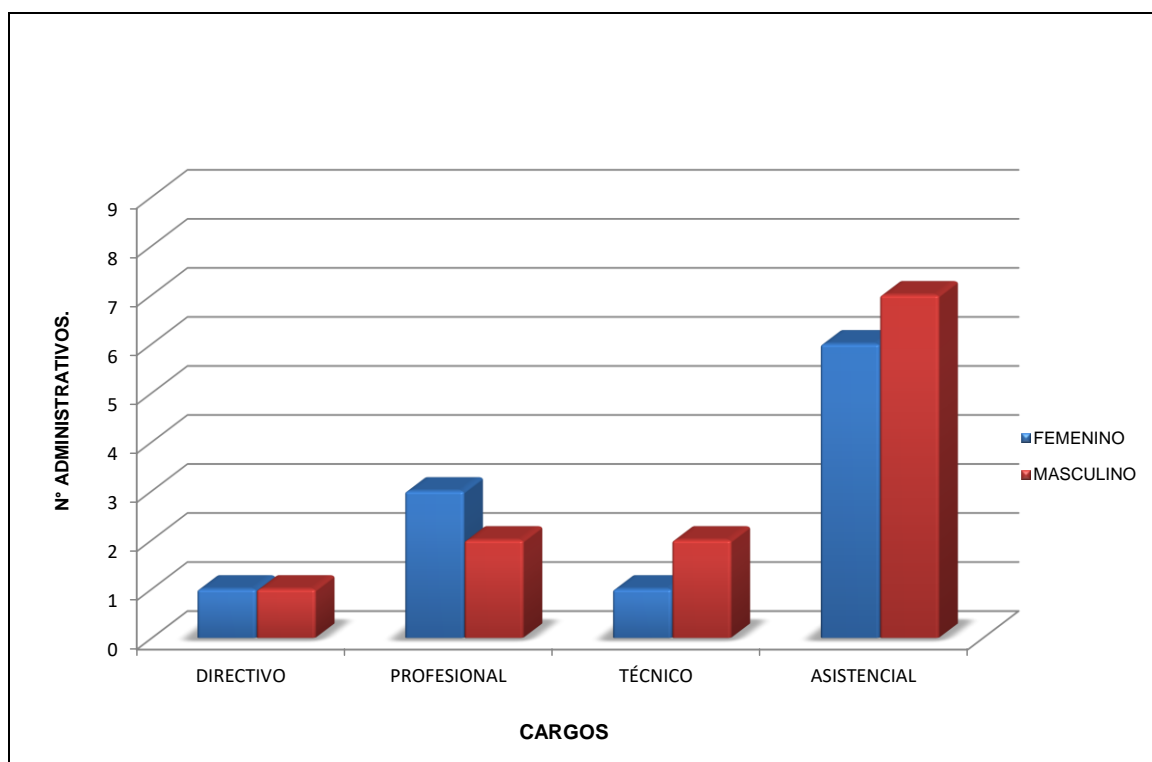
GRAFICO 11.1 CLASIFICACIÓN DE LOS ADMINISTRATIVOS POR SEXO AÑO 2015





TABLA 15. DISTRIBUCIÓN PERSONAL ADMINISTRATIVO POR CARGOS

NOMBRE DEL CARGO	CODIGO	GRADO
RECTORIA		
RECTOR DE INSTITUCION TECNICA PROFESIONAL	042	05
SECRETARIA	440	13
PLANTA GLOBAL		
SECRETARIO GENERAL DE INSTITUCION TECNICA PROFESIONAL	058	01
PROFESIONAL UNIVERSITARIO	219	03
PROFESIONAL UNIVERSITARIO	219	03
PROFESIONAL UNIVERSITARIO	219	02
PROFESIONAL UNIVERSITARIO	219	02
PROFESIONAL UNIVERSITARIO	219	02
PROFESIONAL UNIVERSITARIO	219	01
TECNICO ADMINISTRATIVO	367	12
TECNICO OPERATIVO	317	09
TECNICO ADMINISTRATIVO	367	07
AUXILIAR ADMINISTRATIVO	407	18
AUXILIAR ADMINISTRATIVO	407	11
AUXILIAR ADMINISTRATIVO	407	05
AUXILIAR ADMINISTRATIVO	407	02
AYUDANTE	472	03
SECRETARIO	440	10
SECRETARIO	440	10
SECRETARIO	440	13
CELADOR	477	04
CELADOR	477	04
CELADOR	477	03
AUXILIAR DE SERVICIOS GENERALES	470	05
AUXILIAR DE SERVICIOS GENERALES	470	02
Fuente: Secretaría General		
Fecha: Diciembre 2015		

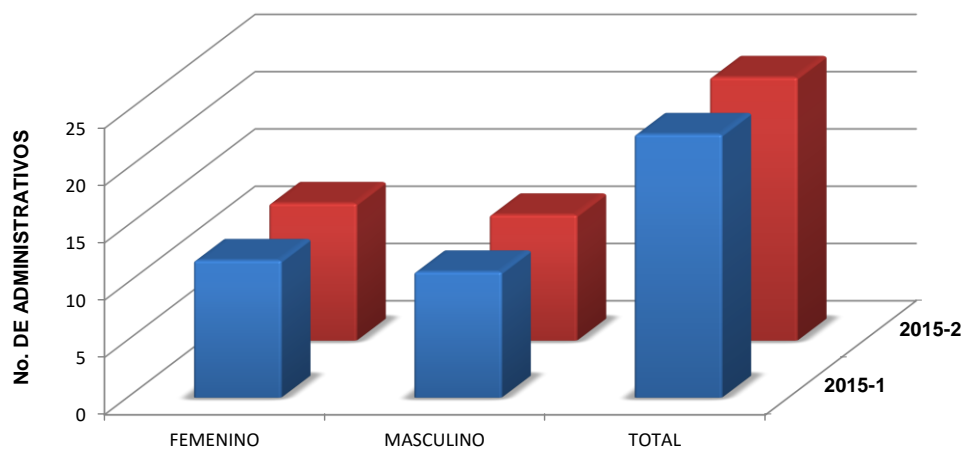

TABLA 16. DISTRIBUCIÓN DEL PERSONAL ADMINISTRATIVO POR DEPENDENCIAS

N°	DEPENDENCIAS	PERSONAL					TOTAL
		PLANTA	SUPER	DOCENTE PLANTA	DOCENTE OCASIONALES	MONITORES	
1	ARCHIVO	1	0	0	0	2	3
2	ALMACEN	0	1	0	0	2	3
3	CENTRO DE PRODUCCIÓN AUDIOVISUALES	1	0	0	0	0	1
4	IMPRESOS Y PUBLICACIONES	1	0	0	0	0	1
5	BIBLIOTECA	1	1	0	0	8	10
6	BIENESTAR UNIVERSITARIO	0	2	0	1	3	6
7	CEDEAGRO	0	9	1	1	1	12
8	CONTABILIDAD	1	1	0	0	1	3
9	CONTROL INTERNO	1	0	0	0	0	1
10	COORDIN. DE PRACTICAS	0	0	1	0	1	2
11	COORDIN. SALAS DE COMPUTO	0	1	0	0	0	1
12	CREDITO	0	1	0	0	0	1
13	EXTENSION	1	0	0	0	0	1
14	INVESTIGACION	1	0	3	23	0	27
15	MENSAJERIA	0	1	0	0	0	1
16	PAGADURIA	1	0	0	0	1	2
17	PAGINA WEB	1	0	1	1	0	3
18	PLANEACION	0	2	0	0	0	2
19	PRESUPUESTO	2	1	0	0	0	3
20	RECEPCION	0	1	0	0	0	1
21	RECTORÍA	2	0	0	0	0	2
22	REGISTRO Y CONTROL ACADÉMICO	1	1	0	0	2	4
23	SECRETARÍA GENERAL	7	6	1	1	0	15
24	SERVICIOS ADMINISTRATIVOS	0	2	0	1	1	4
25	UNIDADES ACADÉMICAS	0	4	3	3	10	20
26	DIRECTOR Y COORDINADOR ACADÉMICO	0	1	1	0	0	2
27	APOYO AL EGRESADO	0	1	0	0	0	1
28	EMPRENDIMIENTO-MERCADEO - COMUNICACION	0	2	0	1	2	5
29	CONTRATACIÓN	0	2	0	0	1	3
29	COORDINACION TICS	0	0	0	1	0	1
	TOTAL	22	40	11	33	35	141

Fuente: Secretaría General

Fecha: Junio 2015



GRAFICO 12. PERSONAL ADMINISTRATIVO POR DEPENDENCIAS 2015





TABLA 17. GRADO DE FORMACIÓN DE LOS ADMINISTRATIVOS DE PLANTA AÑO 2015

TITULO	2015-1	%	2015-2	%
MAESTRIA	2	9	2	9
ESPECIALISTA	5	22	5	22
PROFESIONAL	7	30	7	30
TECNOLÓGICO	2	9	2	9
TÉCNICO	3	13	3	13
BACHILLER	3	13	3	13
PRIMARIA	1	4	1	4
TOTAL	23	100	23	100

Fuente: Secretaría General
Fecha: Diciembre 2015

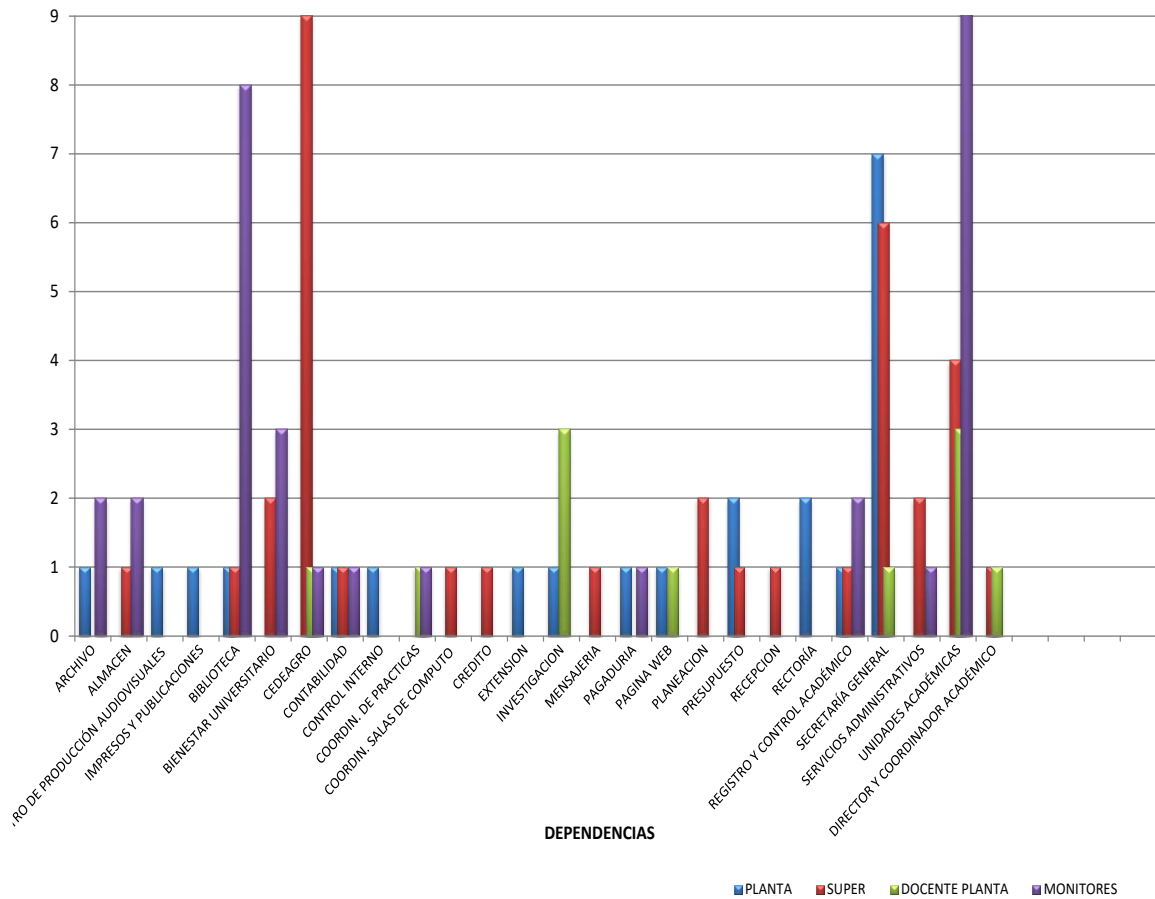
GRAFICO 13 GRADO DE FORMACIÓN DE LOS ADMINISTRATIVOS DE PLANTA AÑO 2013

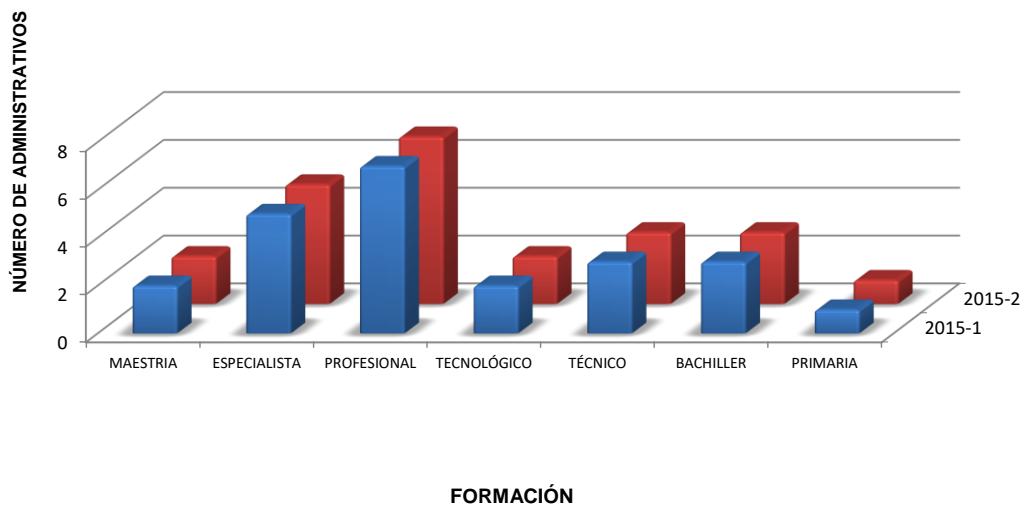



2.2 PERSONAL DOCENTE

Periodo 2015-1

Durante el primer semestre del año 2015, el INTEP contó con 23 docentes de planta, 11 hombres y 12 mujeres; de los cuales 18 tiene dedicación de medio tiempo y 5 de tiempo completo. Con referencia a la formación académica de los docentes de planta; 3 tienen título de magister, 16 son especialistas y 4 son profesionales.

En la modalidad de vinculación docente ocasional, se contó con 30 funcionarios: 14 mujeres y 16 hombres; 24 con dedicación de medio tiempo y 6 con dedicación de tiempo completo. La formación académica dichos docentes es de: 3 con título de magister, 13 especialistas, 11 profesionales, 2 tecnólogos y 1 técnicos.

Los docentes vinculados en Hora Cátedra fueron 106 de los cuales 74 hombres y 32 mujeres. La formación académica de dichos docentes es de: 15 con título de magister, 39 especialistas, 45 profesionales, 5 Tecnólogos y 2 técnicos profesionales.

Periodo 2015-2

En el segundo semestre del año 2015, se contó con 23 docentes de planta: 12 hombre y 11 mujeres; de los cuales 5 docentes de tiempo completo y 18 de medio tiempo. La formación académica de los docentes de planta 6 tienen título de magister, 15 son especialistas y 2 son profesionales.

En la modalidad de vinculación docente ocasional, se contó con 26 funcionarios: 13 mujeres y 13 hombres; 21 con dedicación de medio tiempo y 5 con dedicación de tiempo completo. La formación académica dichos docentes es de: 4 con título de magister, 11 especialistas, 12 profesionales, 2 tecnólogos.

Los docentes con vinculación de Hora Cátedra fueron de 139 funcionarios: 95 hombres y 44 mujeres. La formación académica de los docentes es: 20 con título de magister, 44 especialistas, 66 profesionales 8 Tecnólogos y 1 técnicos profesionales.



TABLA 18. CLASIFICACIÓN DE LOS DOCENTES DE PLANTA POR SEXO AÑO 2015

SEXO	HOMBRES	%	MUJERES	%	TOTAL
PRIMER PERIODO	11	48	12	52	23
SEGUNDO PERIODO	12	52	11	48	23
PROMEDIO AÑO	12	50	12	50	23
Fuente: Secretaría General					
Fecha: Diciembre de 2015					

GRAFICO 14. DOCENTES DE PLANTA POR SEXO AÑO 2015





TABLA 18.1 CLASIFICACIÓN DE LOS DOCENTES OCASIONALES POR SEXO AÑO 2015

SEXO	HOMBRES	%	MUJERES	%	TOTAL
PRIMER PERIODO	16	53	14	47	30
SEGUNDO PERIODO	13	50	13	50	26
PROMEDIO	15	52	14	48	28
Fuente: Secretaría General					
Fecha: Diciembre de 2015					

GRAFICO 14.1 DOCENTES OCASIONALES POR SEXO AÑO 2015

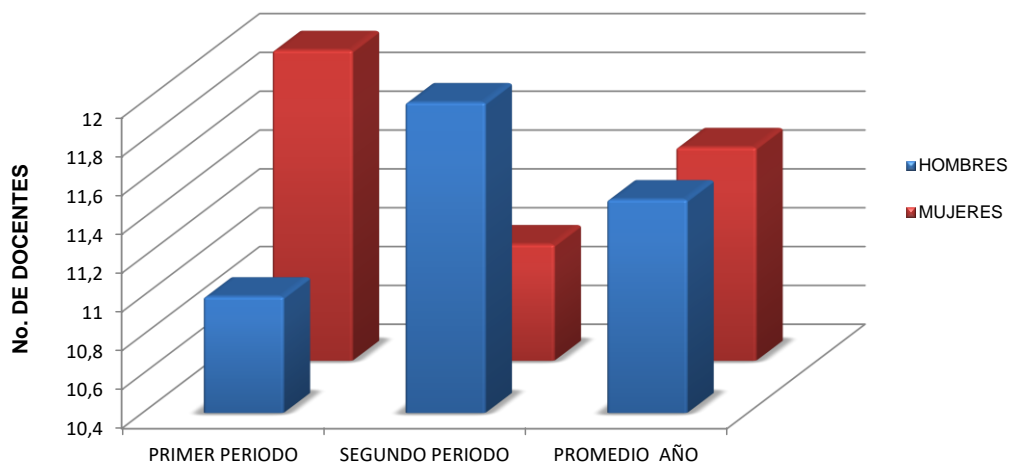



TABLA 18.2 CLASIFICACIÓN DE LOS DOCENTES CATEDRÁTICOS POR SEXO AÑO 2015

SEXO	HOMBRES	%	MUJERES	%	TOTAL
PRIMER PERIODO	74	70	32	30	106
SEGUNDO PERIODO	95	68	44	32	139
TOTAL AÑO	169	138	76	62	245
PROMEDIO	85	69	38	31	123
Fuente: Secretaría General					
Fecha: Diciembre de 2015					

GRAFICO 14.2 DOCENTES CATEDRÁTICOS POR SEXO AÑO 2015

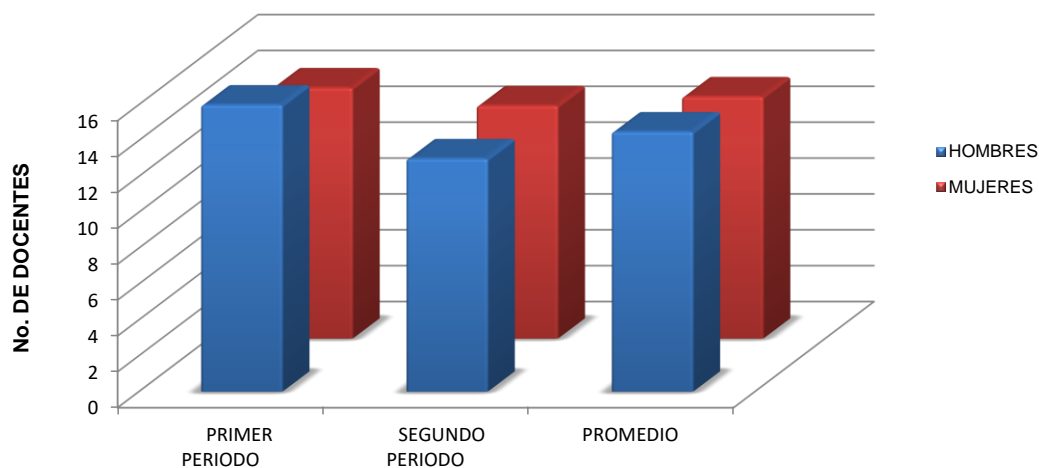



TABLA 18.3 CLASIFICACIÓN DE LOS DOCENTES POR SEXO AÑO 2013

SEXO	HOMBRES	%	MUJERES	%	TOTAL
PRIMER PERIODO	101	64	58	36	159
SEGUNDO PERIODO	120	64	68	36	188
TOTAL AÑO	221	127	126	73	347
PROMEDIO	111	64	63	36	174

Fuente: Secretaría General

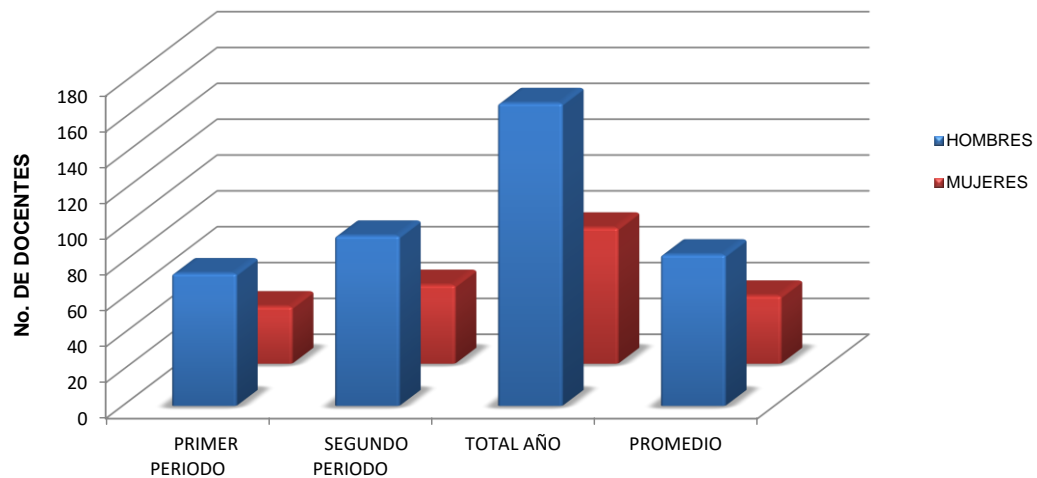
Fecha: Diciembre de 2015

GRAFICO 14.3 DOCENTES POR SEXO AÑO 2015





TABLA 19. DEDICACIÓN DE LOS DOCENTES DE PLANTA AÑO 2015

DEDICACIÓN	2015-1		2015-2		MEDIA	
	Nº	%	Nº	%	Nº	%
MEDIO TIEMPO	18	78	18	78	18	78
TIEMPO COMPLETO	5	22	5	22	5	22
TOTAL	23	100	23	100	23	100

Fuente: Secretaría General
Fecha: Diciembre de 2015

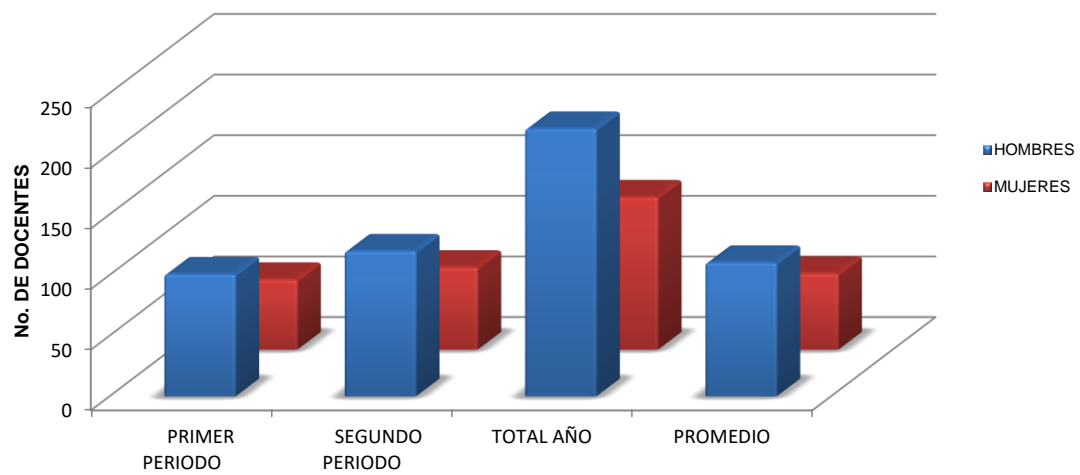
GRAFICO 15. DEDICACIÓN DE LOS DOCENTES DE PLANTA AÑO 2015





TABLA 19.1 DEDICACIÓN DE LOS DOCENTES OCASIONALES AÑO 2013

DEDICACIÓN	2015-1		2015-2		MEDIA	
	N°	%	N°	%	N°	%
MEDIO TIEMPO	24	80	21	81	23	80
TIEMPO COMPLETO	6	20	5	19	6	20
HORA CATEDRA	0	0	0	0	0	0
TOTAL	30	100	26	100	28	100

Fuente: Secretaría General
Fecha: Diciembre de 2015

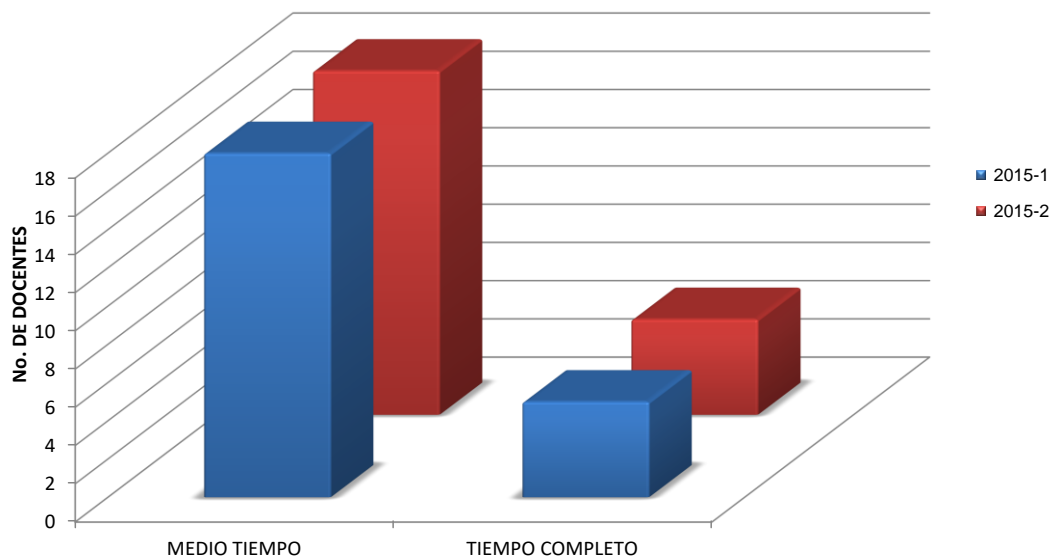
GRAFICO 15.1 DEDICACIÓN DE LOS DOCENTES OCASIONALES AÑO 2015





TABLA 19.2 DEDICACIÓN DE LOS DOCENTES CATEDRÁTICOS AÑO 2015

DEDICACIÓN / horas	2015-1		2015-2		MEDIA
	N°	%	N°	%	N°
1 a 5	19	18	23	17	21
6 a 10	40	38	42	30	41
11 a 15	25	24	32	23	29
16 a 25	20	19	41	29	31
25 a más	2	2	1	1	2
TOTAL	106	100	139	100	123

Fuente: Secretaría General
Fecha: Diciembre de 2015

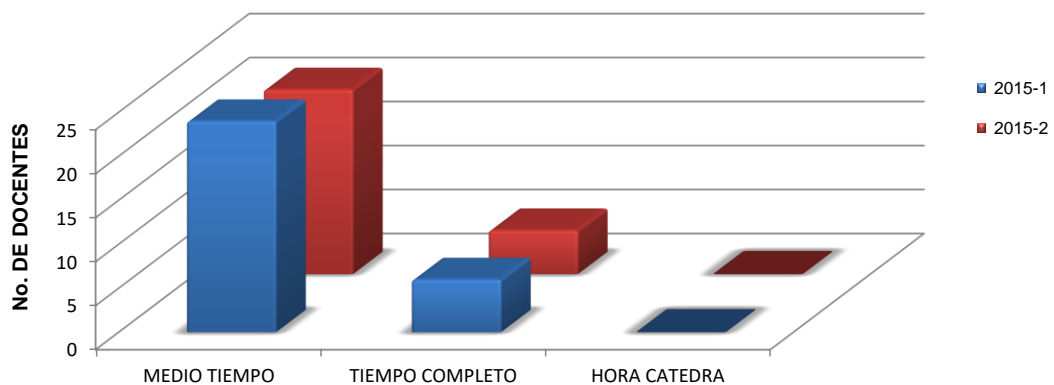
GRAFICO 15.2 DEDICACIÓN DE LOS DOCENTES CATEDRÁTICOS AÑO 2015





TABLA 19.3 DEDICACIÓN DE LOS DOCENTES AÑO 2015

DEDICACIÓN	2015-1		2015-2		TOTAL	MEDIA	
	Nº	%	Nº	%		Nº	%
CATEDRÁTICOS	66	54	77	58	143	72	56
MEDIO TIEMPO	48	39	43	33	91	46	36
TIEMPO COMPLETO	9	7	12	9	21	11	8
TOTAL	123	100	132	100	255	128	100

Fuente: Secretaría General
Fecha: Diciembre de 2015

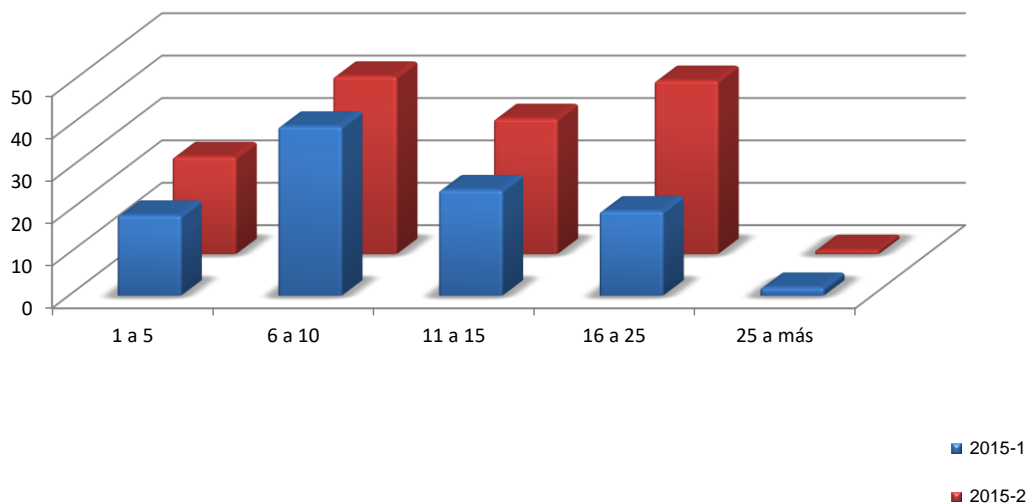
GRAFICO 15.3 DEDICACIÓN DE LOS DOCENTES AÑO 2015





TABLA 20. FORMACIÓN DE LOS DOCENTES DE PLANTA AÑO 2015

TITULO	2015-1		2015-2		MEDIA	
	N°	%	N°	%	N°	%
DOCTORADO		0		0	0	0
MAGISTER	3	13	6	26	5	20
ESPECIALISTA	16	70	15	65	16	67
PROFESIONAL	4	17	2	9	3	13
TECNÓLOGO	0	0	0	0	0	0
TÉCNICO PROFESIONAL	0	0	0	0	0	0
TOTAL	23	100	23	100	23	100
Fuente: Secretaría General						
Fecha: Diciembre de 2015						

GRAFICO 16 FORMACIÓN DOCENTES AÑO 2015

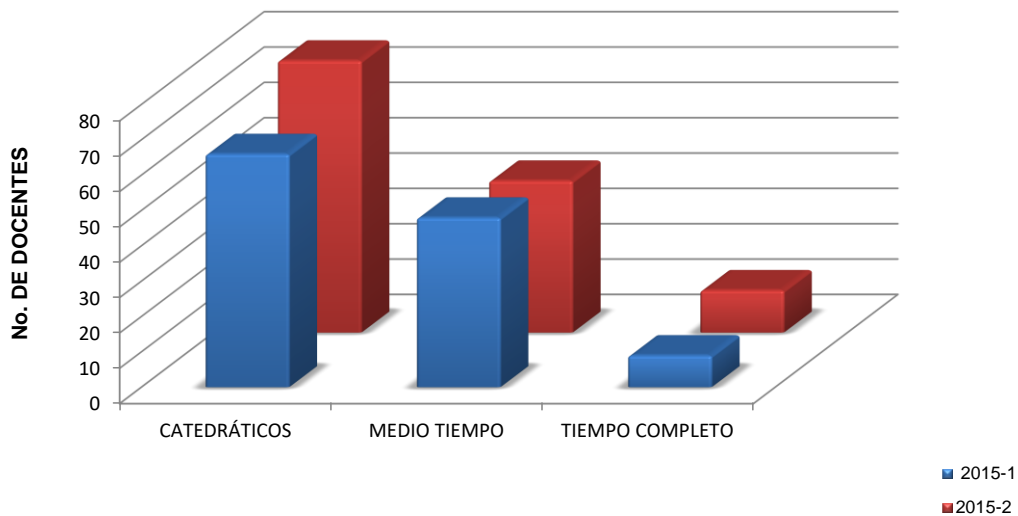



TABLA 20.1 FORMACIÓN DE LOS DOCENTES OCASIONALES AÑO 2015

TITULO	2015-1		2015-2		MEDIA	
	N°	%	N°	%	N°	%
DOCTORADO	0	0	0	0	0	0
MAGISTER	3	10	4	14	4	12
ESPECIALISTA	13	43	11	38	12	41
PROFESIONAL	11	37	12	41	12	39
TECNÓLOGO	2	7	2	7	2	7
TÉCNICO	1	3	0	0	1	2
TOTAL	30	100	29	100	30	100

Fuente: Secretaría General
Fecha: Diciembre de 2014

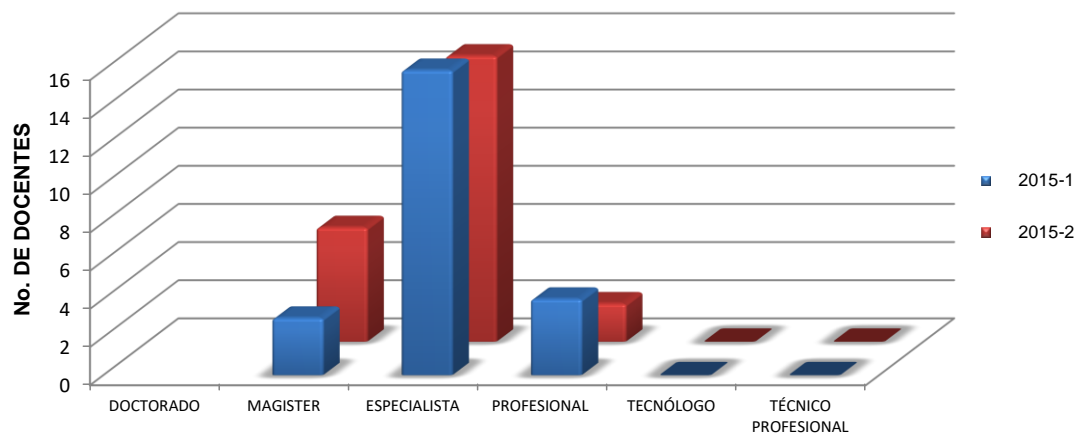
GRAFICO 16.1 FORMACIÓN DOCENTES OCASIONALES AÑO 2015





TABLA 20.2 FORMACIÓN DE LOS DOCENTES CATEDRÁTICOS AÑO 2015

TITULO	2015-1		2015-2		MEDIA	
	N°	%	N°	%	N°	%
DOCTORADO	0	0	0	0	0	0
MAGISTER	15	14	20	14	18	14
ESPECIALISTA	39	37	44	32	42	34
PROFESIONAL	45	42	66	47	56	45
TECNÓLOGO	5	5	8	6	7	5
TÉCNICO PROFESIONAL	2	2	1	1	2	1
TOTAL	106	100	139	100	123	100

Fuente: Secretaría General
Fecha: Diciembre de 2015

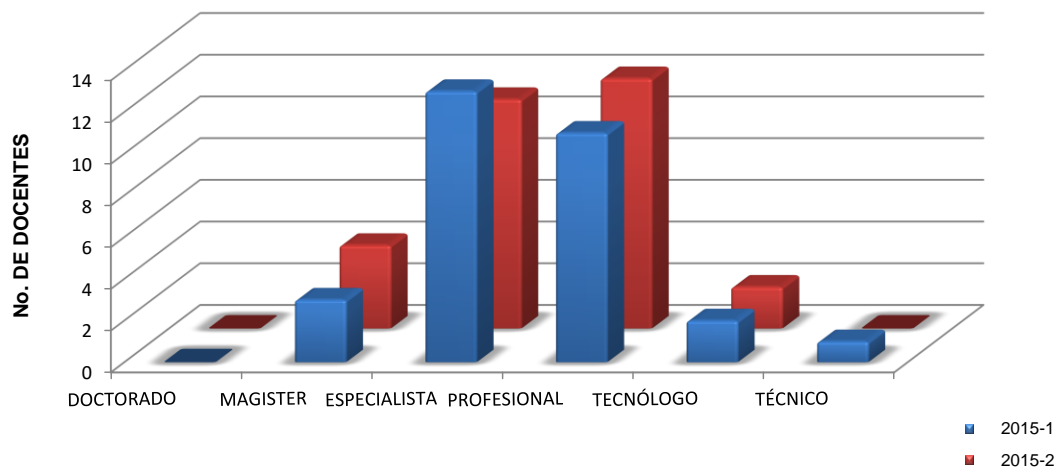
GRAFICO 16.2 FORMACIÓN DE LOS DOCENTES CATEDRÁTICOS AÑO 2015





TABLA 20.3 FORMACIÓN DE LOS DOCENTES AÑO 2015

TITULO	2015-1		2015-2		TOTAL	MEDIA	
	N°	%	N°	%		N°	%
DOCTORADO	0	0	0	0	0	0	0
MAGISTER	21	13	30	16	51	26	15
ESPECIALISTA	68	43	70	37	138	69	39
PROFESIONAL	60	38	80	42	140	70	40
TECNÓLOGO	7	4	10	5	17	9	5
TÉCNICO PROFESIONAL	3	2	1	1	4	2	1
TOTAL	159	100	191	100	350	175	100

Fuente: Secretaría General

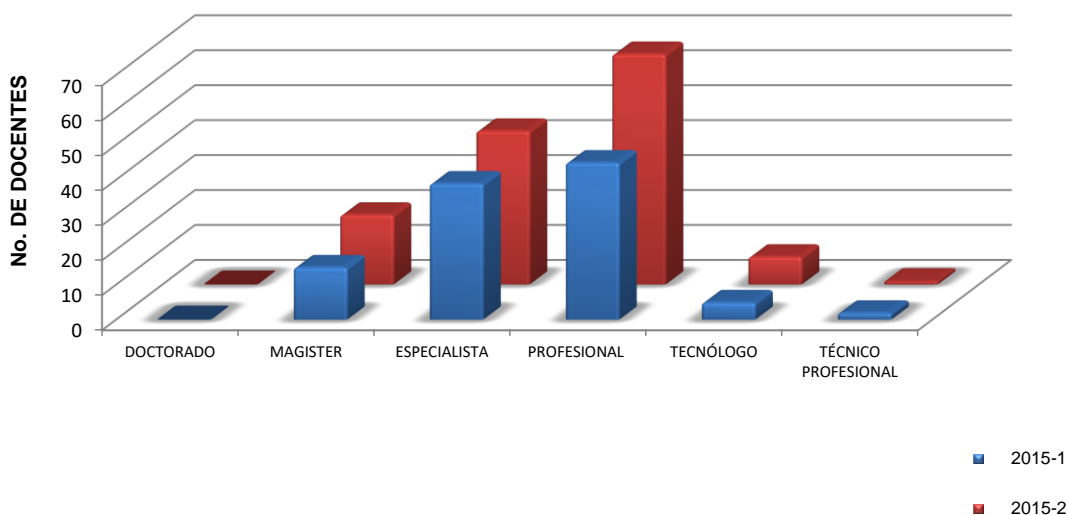
Fecha: Diciembre de 2015

GRÁFICOS 16.3 FORMACIÓN DE LOS DOCENTES AÑO 2015





TABLA 21. POBLACIÓN DOCENTE

POBLACIÓN TOTAL DOCENTE	2015-1		SEXO				2015-2		SEXO			
	No	M	%	F	%	No	M	%	F	%		
NIVEL DE FORMACIÓN												
Personal de Planta												
Tecnico profesional	0	0	0	0	0	0	0	0	0	0		
Tecnologo	0	0	0	0	0	0	0	0	0	0		
Profesional	4	2	17	2	18	2	1	9	3	25		
Especialista	16	8	67	9	82	15	8	73	8	67		
Magister	3	2	17	0	0	6	2	18	1	8		
Doctorado	0	0	0		0	0		0		0		
TOTAL PERSONAL PLANTA	23	12	100	11	100	23	11	100	12	100		
Personal Ocasional												
Tecnico profesional	1	1	6	0	0	0	0	0	0	0		
Tecnologo	2	1	6	1	7	2	1	7	1	7		
Profesional	11	8	50	4	27	12	8	53	4	29		
Especialista	13	3	19	10	67	11	3	20	8	57		
Magister	3	3	19	0	0	4	3	20	1	7		
Doctorado	0	0	0	0	0	0	0	0	0	0		
TOTAL PERSONAL OCASIONAL	30	16	100	15	100	29	15	100	14	100		
Catedraticos												
Tecnico profesional	2	1	1	1	3	1	1	1	0	0		
Tecnologo	5	4	5	1	3	8	7	7	1	2		
Profesional	45	37	50	8	25	66	52	55	14	32		
Especialista	39	21	28	18	56	44	22	23	22	50		
Magister	15	11	15	4	13	20	13	14	7	16		
Doctorado	0	0	0	0	0	0	0	0	0	0		
TOTAL CATEDRATICOS	106	74	100	32	100	139	95	100	44	100		
TOTAL	159	102		58		191	121		70			
TIPO DE DEDICACIÓN												
Personal de Planta												
Medio Tiempo	18	7	64	11	92	18	7	64	11	92		
Tiempo Completo	5	4	100	1	8	5	4	36	1	8		
TOTAL	23	11	164	12	100	23	11	100	12	100		
Personal Ocasional												
Medio tiempo	24	12	71	12	92	21	10	77	11	85		
Tiempo completo	6	5	29	1	8	5	3	23	2	15		
TOTAL	30	17	100	13	100	26	13	100	13	100		
Catedráticos												
1 a 5	19	8	11	11	31	23	15	16	8	18		
6 a 10	40	27	38	13	37	42	25	26	17	39		
11 a 15	25	16	23	9	26	32	22	23	10	23		
16 a 25	20	19	27	1	3	41	33	35	8	18		
25 a más	2	1	1	1	3	0	0	0	1	2		
Total Catedráticos	106	71	100	35	100	138	95	100	44	100		
TOTAL	159	99		60		187	119		69			
Fuente: Secretaría General												
Fecha: Diciembre de 2015												

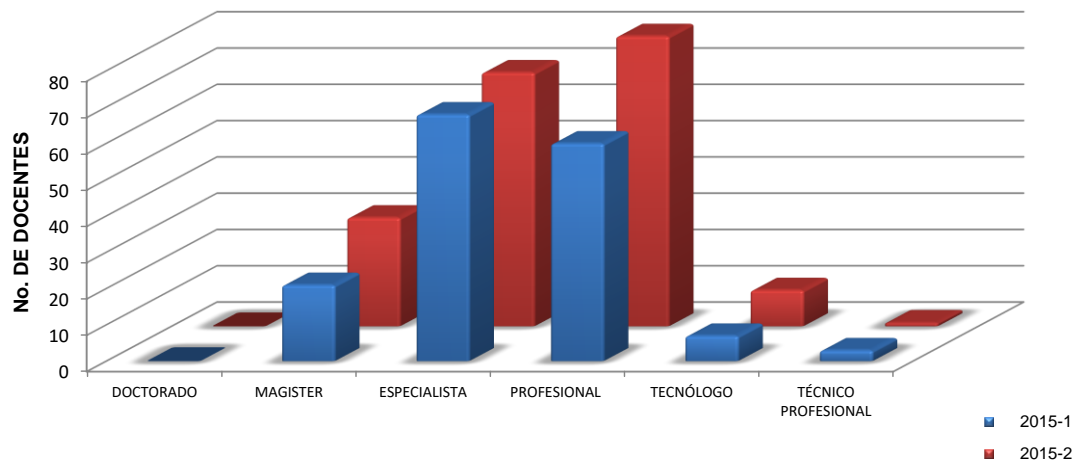

3. BIENESTAR UNIVERSITARIO



3.1 ANÁLISIS BIENESTAR UNIVERSITARIO

Durante el año 2015, la Oficina de Bienestar Universitario prestó los siguientes servicios:

- ✓ Psicología con 140 citas,
- ✓ Odontología 20 órdenes de servicio,
- ✓ Laboratorio 0 órdenes de servicio,
- ✓ Optometría 20 órdenes de servicio;

Además se realizaron 8 jornadas de salud, las cuales contaron con la participación de 288 personas.

La población que más utilizó los servicios fueron los estudiantes con un 72% de participación, los docentes y administrativos de la Institución con un 13% y los familiares con un 15%.

Dentro del área deportiva se ofrecieron diferentes actividades en las que participaron 310 personas en 7 eventos realizados. Las actividades que presentaron mayor número de participantes fueron: Fútbol 170 participantes, las integraciones recreativas con funcionarios con 90 participantes, Integraciones interinstitucionales 40 participantes, tenis de mesa 10 participantes.

En el área socio-cultural se realizaron 59 eventos con una participación de 49720 personas. La actividad que presentó mayor número de participantes fueron las presentaciones de danzas con una participación de 44625 personas, seguida de presentaciones dirigidas a la comunidad, con una participación total de 2158 personas, las integraciones de los funcionarios se han realizado y se ha contado con la participación de 90 personas.



TABLA 22. POBLACIÓN USUARIA DE SERVICIOS DE SALUD AÑO 2015

USUARIOS	SERVICIOS DE SALUD											
	PSICOLÓGO		ODONTOLOGÍA		LABORATORIO		JORNADAS DE SALUD		OPTOMETRÍA		TOTAL	
	Citas	%	Citas	%	Citas	%	Eventos	%	Citas	%	Citas	%
ESTUDIANTES	94	67	15	0	0	0	8	100	18	90	135	72
FAMILIARES Y/O GRUPALES	28	20	0	0	0	0	0	0	1	5	29	15
DOCENTES Y ADMINISTRATIVOS	18	13	5	0	0	0	0	0	1	5	24	13
TOTAL	140	100	20	0	0	0	8	100	20	100	188	100
PORCENTAJE	74		11		0		4		11		100	
Fuente: Bienestar Universitario												
Fecha: Junio 2016												

GRAFICO 17. POBLACIÓN USUARIA DE SERVICIOS DE SALUD AÑO 2015





TABLA 22.1 SERVICIOS DE SALUD AÑO 2015

SERVICIOS DE SALUD	2015	
	CITAS	%
PSICÓLOGO	140	74
ODONTOLOGÍA	20	11
LABORATORIO	0	0
JORNADAS DE SALUD	8	4
OPTOMETRÍA	20	11
TOTAL	188	100
Fuente: Bienestar Universitario		
Fecha: Junio de 2016		

GRAFICO 17.1 RESUMEN DE LA POBLACIÓN USUARIA TOTAL POR SERVICIOS DE SALUD

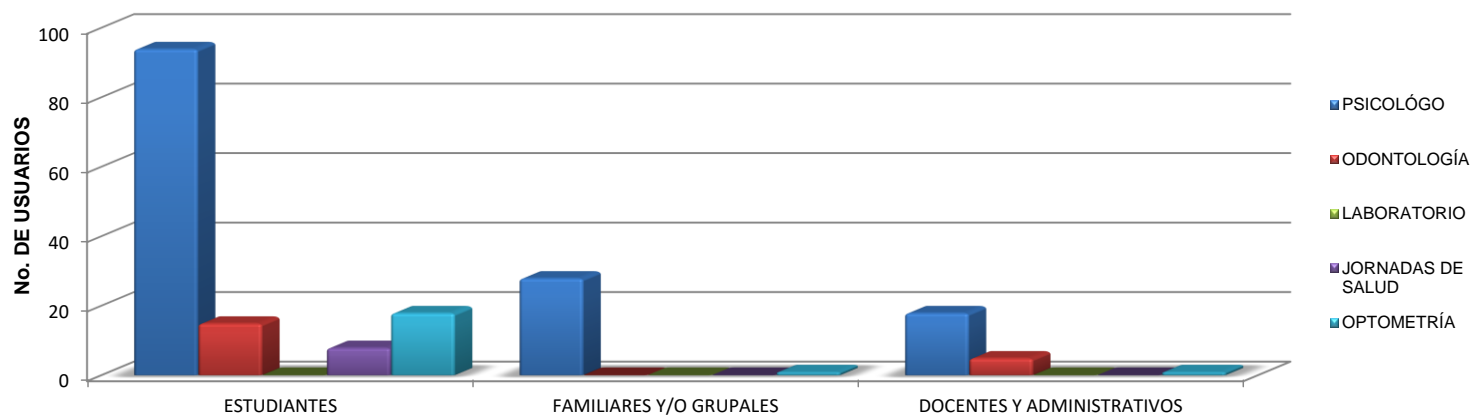



TABLA 22.2 RESUMEN DE LA POBLACIÓN USUARIA TOTAL AÑO 2015

USUARIOS	2015	
	CITAS	%
ESTUDIANTES	135	72
FAMILIARES	29	15
DOCENTES Y ADMINISTRATIVOS	24	13
TOTAL	188	100

Fuente: Bienestar Universitario
Fecha: Junio de 2016

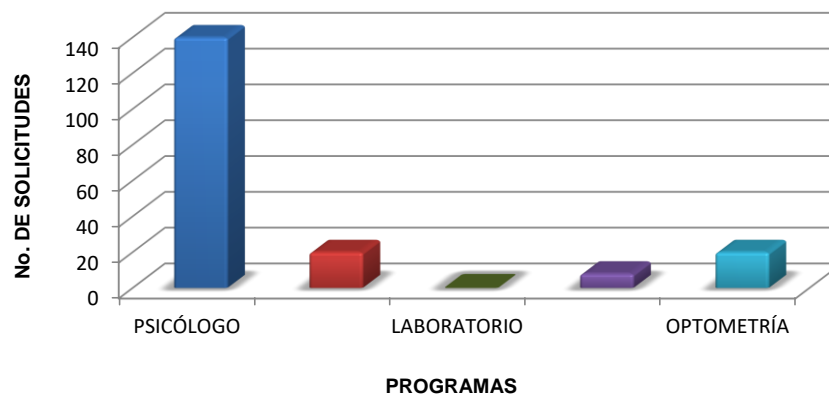
GRAFICO 17.2 RESUMEN DE LA POBLACIÓN USUARIA TOTAL AÑO 2015

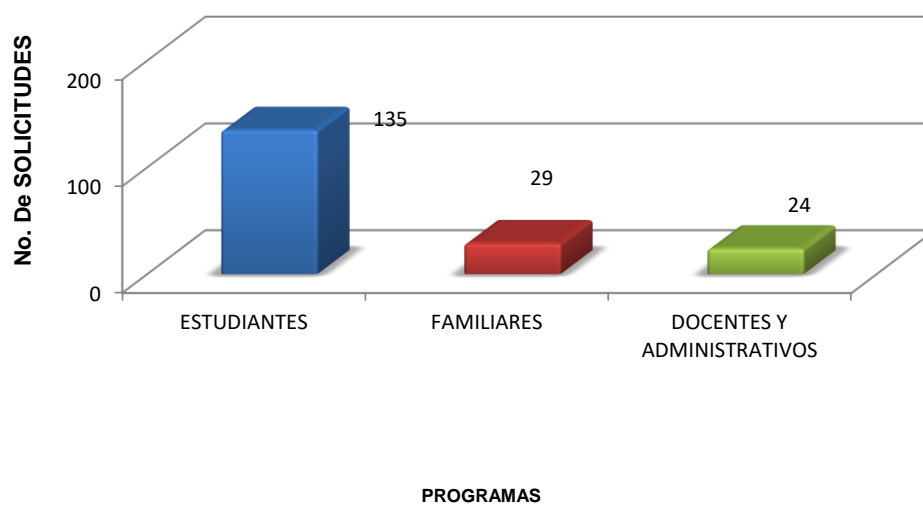



TOTAL 23. EVENTOS DEPORTIVOS AÑO 2015

ACTIVIDADES DEPORTIVAS	2015-1		2015-2		TOTAL AÑO	
	N° EVENTOS	N° PARTICIPANTES	N° EVENTOS	N° PARTICIPANTES	N° EVENTOS	N° PARTICIPANTES
FUTBOL DE SALON	1	80	1	90	2	170
BANQUITAS	0	0	0	0	0	0
TORNEO TENIS MESA	1	4	1	6	1	10
INTEGRACIONES DEP. INTERINSTITUCIONALES	1	20	1	20	1	40
INTEGRACIÓN RECREATIVA FUNCIONARIOS	0	0	1	90	0	90
TORNEO SAPO	0	0	0	0	0	0
TOTAL	3	104	4	206	4	310

GRAFICO 18. EVENTOS DEPORTIVOS AÑO 2015





TABLA 24. ACTIVIDADES SOCIO-CULTURALES AÑO 2015

SOCIO-CULTURALES	2015-1		2015-2		TOTAL AÑO	
	N° EVENTOS	N° PARTICIP.	N° EVENTOS	N° PARTICIP.	N° EVENTOS	N° PARTICIP.
ASESORÍA ESPIRITUAL	0	0	0	0	0	0
ASESORÍA ESPIRITUAL GRUPAL	0	0	0	0	0	0
EUCARISTÍAS Y ORACIONES	1	30	0	0	1	30
PRESENTACIONES DE DANZAS	8	20.320	10	24.335	18	44655
INTEGRACIONES FUNCIONARIOS	0	0	1	90	1	90
PRESENTACIONES CULTURALES A LA COMUNIDAD	2	778	7	1380	9	2158
PERMANENCIA ESTUDIANTIL ESTADÍSTICA	12	1296	17	1341	29	2637
NOVENA DE NAVIDAD	0	0	1	150	1	150
TOTAL	23	22424	36	27296	59	49720

GRAFICO 19. ACTIVIDADES SOCIO-CULTURALES AÑO 2015

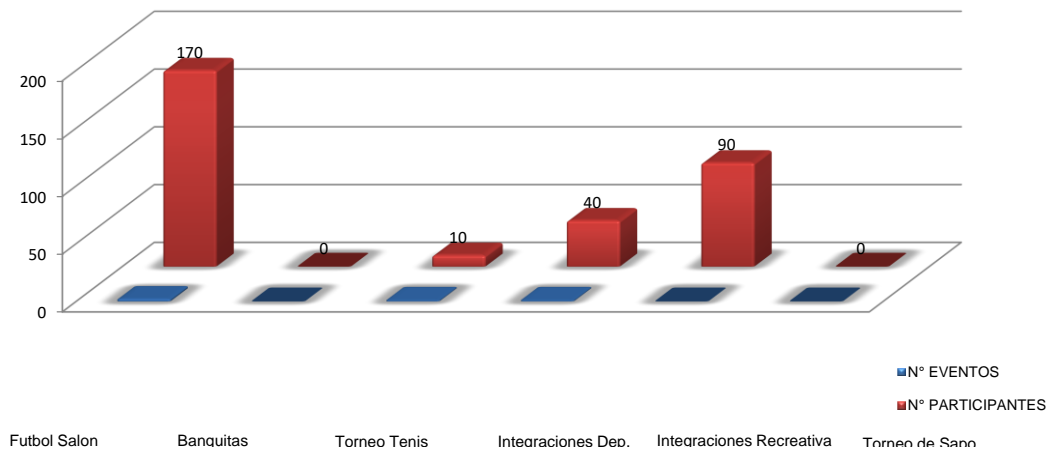
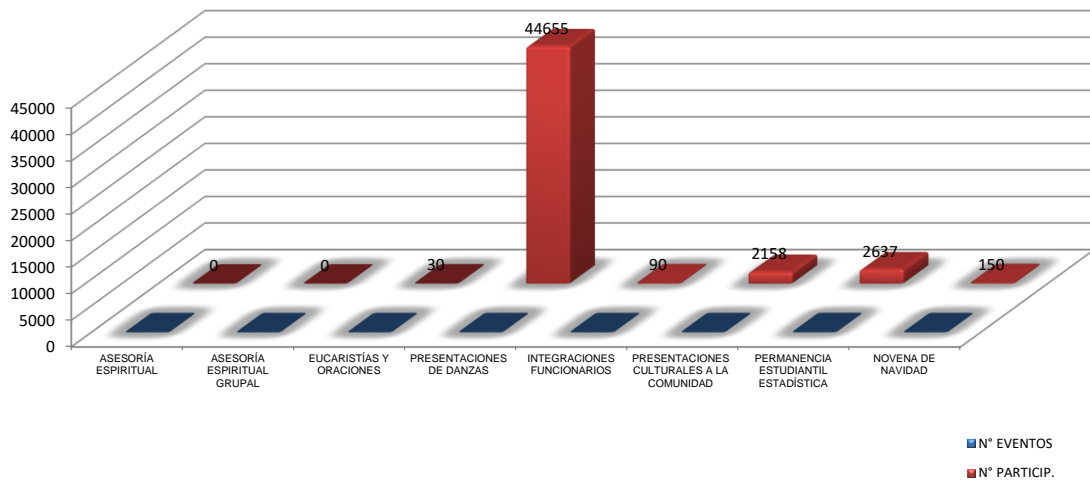



4. INFRAESTRUCTURA



4.1 ANÁLISIS INFRAESTRUCTURA

La infraestructura tecnológica del Instituto de Educación Técnica Profesional de Roldanillo, Valle – INTEP, está distribuida de la siguiente forma:

Equipos de Oficina

- Sede Administrativa cuenta con 8 portátiles, 28 computadores, 16 impresoras y 5 scanner.
- Edificio Republicano: posee 11 portátiles, 37 computadores, 31 impresoras, 5 scanner.
- CEDEAGRO: Posee 2 Portátiles, cuenta con 3 computadores, 4 impresoras y 1 scanner
- CERES Dovio: Posee 2 computadores, 1 impresora, 1 scanner.

Salas de Sistemas y Laboratorios

- Edificio Republicano: cuenta con 61 computadores y 2 televisores, distribuidos en las sala 2, sala de mantenimiento, biblioteca, sala de profesores, servidores, laboratorio de microbiología, laboratorio de ingles.
- Bloque Académico: 84 computadores; distribuidos en las salas de cómputo 1,3,4,5 y 6.
- CERES El Dovio: dispone de 55 computadores, 5 impresoras y 2 scanner, distribuidos en las salas de cómputo 7, 8 y 9.
- CEDEAGRO: Cuenta con un (1) computador en el laboratorio de reproducción animal.

La infraestructura física posee 22 salones en el bloque académico en los cuales hay un promedio de 43 puestos por salón; además se cuenta con un contrato de comodato con la I. E. Nuestra Señora del Chiquinquirá, la cual cuenta con 16 salones, baños para hombres y mujeres, cafetería, cancha múltiple y zonas verdes.

En CEDEAGRO se dispone de 4 salones de clase con un promedio de 26 sillas por salón, dos (2) talleres (aerografía y fotografía), un auditorio con 51 puestos, baños y bodegas de insumos y herramientas.

Además, la institución cuenta con 5 laboratorios tales como: Laboratorio de Biología, Laboratorio de Ciencias Básicas, Laboratorio de Química, Laboratorio de Inseminación y Laboratorio de Análisis Veterinario, laboratorio de suelos.



Es de anotar que se cuenta con 287 puntos de red y servicio de internet y 390 puntos de wifi.



TABLA 25. TOTAL EQUIPOS DE OFICINA

No.	UBICACIÓN	DEPENDENCIAS	PORTATILES	COMPUTADORES	IMPRESORAS	ESCÁNER
	E	Acreditación	0	3	0	0
1	S	Almacén	0	2	1	0
2	S	Archivo	0	3	1	1
3	E	Articulación	0	1	0	0
3	S	Audiovisuales	0	1	1	1
4	E	Biblioteca	0	2	1	0
5	E	Bienestar	2	3	4	0
6	C	Cedeagro	2	1	1	0
7	S	Centro de Investigación	0	1	1	0
8	E	Comunicaciones y Mercadeo	0	1	1	1
9	S	Contabilidad	0	4	1	0
	E	Contratación	0	4	2	0
10	S	Control Interno	0	2	2	0
11	E	Coordinación MejorES	1	0	1	0
12	E	Coordinación Pasantías	0	2	1	0
13	S	Copaso	1	0	0	0
15	C	Docente (Gentil)	0	1	1	0
16	E	Egresados	0	1	1	0
17	E	Extensión	0	1	1	1
18	S	Finanzas	0	3	1	0
19	S	Impresos	0	1	1	1
20	E	Infraestructura	1	1	0	0
21	C	Inseminación	0	1	1	0
22	E	Laboratorio de Ciencias Básicas	0	1	1	0
23	CD	Oficina Ceres Dovia	0	2	1	1
24	S	Pagaduría	0	2	1	0
25	S	Planeación	3	1	1	0
26	C	Planta Agroindustrial	0	0	1	1
28	E	Procesos Técnicos	0	2	4	1
30	E	Rectoría	3	1	1	1
31	E	Registro y Control Académico	1	2	5	0
32	S	Secretaría General	2	5	4	1
33	S	Servicios Administrativos	1	1	0	0
34	S	Sistema Gestión de Calidad	0	1	1	1
35	E	Unidad Administración y Contaduría	1	3	1	0
36	E	Unidad Ciencias Ambientales y Agropecuarias	1	2	1	1
37	S	Unidad de Emprendimiento	1	1	0	0
38	E	Unidad de Sistemas y Electricidad	1	4	1	0
14	E	Ventanilla Única	0	1	4	0
39	E	Vicerrectoría	0	2	1	0
TOTAL			21	70	52	12
	E=	Edificio Republicano				
	BL=	Bloque Académico				
	C=	Cedeagro				
	S=	La Villa				
	CD=	Ceres El Dovia				



TABLA 26. TOTAL EQUIPOS SALAS DE SISTEMAS Y LABORATORIOS

UBICACIÓN	DESCRIPCIÓN	AREA			PUESTOS	EQUIPOS				No. EQUIPOS
		LARGO	ANCHO	MTS ²		COMPUT.	IMPRES.	ESCANERS	TV	
BL	Sala N° 1 (Windows XP y Linux Ubuntu)	8	8	64	20	16	0	0	0	16
E	Sala N° 2 (Windows 8) Hewllet Packard All-One	8	8	64	20	15	0	0	0	15
BL	Sala N° 3 (Windows XP y Linux Ubuntu)	8	8	64	20	15	0	0	0	15
BL	Sala N° 4 (Contable) (Windows Seven) Hewllet Packard	8	8	64	20	18	0	0	0	18
BL	Sala N° 5 (Windows XP y Linux Ubuntu)	8	8	64	20	15	0	0	0	15
BL	Sala N° 6. (Windows Seven) Hewllet Packard All-One	8	8	64	20	20	0	0	0	20
E	Laboratorio de Ingles	8	8	64	27	26	0	0	0	26
CD	Sala N° 7 Ceres El Dovio (Windows 8) Hewllet Packard	9	6	54	20	15	5	2	0	22
CD	Sala N° 8 (Windows XP)	9	6	54	20	20	0	0	0	20
CD	Sala N° 9 (Windows XP y 7)	9	6	54	20	20	0	0	0	20
CF	Sala Mantenimiento *	9	6	54	20	10	0	0	0	10
S	Taller Mantenimiento	5,2	3,4	17,7	1	1	0	0	0	1
E	Sala Profesores (WIN XP)	10,9	8		5	5	0	0	0	5
E	Sala Servidores (Windows 2003 Server y Linux) Dell				3	3	0	0	0	3
E	Servidor SNIES				1	1	0	0	0	1
E	Servidor Zeuz (Programa Hotelero)	8	2,70	21,6	1	1	0	0	0	1
E	Servidor Paquete Contable SIESA - CGUNO para prácticas de estudiantes.				1	1	0	0	0	1
E	Proyectores Multimedia (Windows XP)	8	8	64	5	5	0	0	2	5
E	Red SIABUC (Consulta bibliográfica)				3	3	0	0	0	3
TOTAL				767,3	247	210	5	2		217
UBICACIÓN	DESCRIPCIÓN	AREA			PUESTOS	EQUIPOS				No. EQUIPOS
		LARGO	ANCHO	MTS ²		COMPUT.	IMPRES.	ESCANERS	TV	
E	Laboratorio de Biología	10,13	8,51	81,91	30	0	0	0	0	0
BL	Laboratorio de Ciencias Básicas	9	6,44	57,96	30	0	0	0	0	0
E	Laboratorio de Química	9,95	8,44	83,97	30	1	0	0	0	1
CEDEAGRO	Laboratorio de Inseminación				15	1	0	0	0	1
CEDEAGRO	Laboratorio de Veterinaria				15	0	0	0	0	0
CEDEAGRO	Laboratorio de Suelos				25	0	0	0	0	0
TOTAL				223,84	120	2	0	0		2
GRAN TOTAL				991,14	367	212	5	2		217
	E= Edificio Republicano									
	BL= Bloque Académico									
	C= Cedeagro									
	S= La Villa									
	CD= Ceres El Dovio									
	COMPUT= Computadores									
	IMPRES= Impresoras									
	CF= Cafeteria									
	* Equipos dados de baja									



TABLA 27. TOTAL SOFTWARE LEGALIZADO

DETALLE	DEPENDENCIAS	SALAS	TOTAL
Sistema Operativo Windows XP	61	88	149
Windows 2003 Server y cal 2003	25	0	25
Windows home	3	0	3
Windows Vista	2	0	2
Windows Seven	26	47	73
Windows Ocho	1	30	31
Office (2003 y 2007)	31	19	50
Office 2010	70	40	110
Office 2013	1	30	31
SIABUC 9 (Gestión de Biblioteca)	1	0	1
Control Llamadas PBX	1	0	1
SIESA 8,5 (CGUNO)	0	80	80
Programa Contable SIIGO	8	0	8
Macromedia Estudio MX 2004	1	0	1
Macromedia Dreamweaver	0	17	17
Corel 2004	1	0	1
Corel 2007	0	18	18
Adobe Premier	1	0	1
Adobe Audicion	1	0	1
Adobe PhotoShop	1	13	14
Registro y Control Académico	1	0	1
Créditos	1	0	1
Pasantías	1	0	1
Prestamos audiovisuales	1	0	1
Docentes	1	0	1
Calificación docente	1	0	1
Egresados	1	0	1
Extensión	1	0	1
Bienestar	1	0	1



TABLA 28. EDIFICIO REPUBLICANO

UBICACIÓN	NÚMERO	No. PUESTOS	EQUIPOS
PRIMER PISO			
Asensor	1	0	0
Baños Ellas	2	10	0
Baños Ellos	1	5	0
Biblioteca	1	3	2
Vicerrectoría Académica	1	2	2
Cafetería Edificio Republicano	1	0	0
Créditos	1	2	2
Procesos Técnicos	1	6	6
Rectoría	2	2	3
Registro y Control Académico	1	3	3
Sala de Lectura	1	58	0
Sala de Sistemas No. 6	1	16	15
Sala de Servidores de Internet	2	2	6
Bienestar	2	4	4
UPS 30 KVA	1	0	1
TOTAL	19	113	44

SEGUNDO PISO			
UBICACIÓN	NÚMERO	No. PUESTOS	EQUIPOS
Auditorio Omar Rayo	1	80	0
Baños Discapacitados	1	1	0
Baños Ellas	1	6	0
Baños Ellos	1	6	0
Unidades Académicas y Pasantías	1	12	13
Extensión	1	1	1
Laboratorio Microbiología	1	16	0
Laboratorio Ciencias Básicas	1	16	1
Sala Docentes	1	6	5
TOTAL	9	144	20
TOTAL EDIFICIO REPUBLICANO	28	257	64



TABLA 29. BLOQUE ACADÉMICO

PRIMER PISO				
UBICACIÓN	No.	No. PUESTOS	No. EQUIPOS	
			PC	TV
Sala de Sistemas No. 1	1	20	17	0
Salón 1-2	1	48	0	1
Sala de Sistemas No. 2	1	20	15	0
Sala de Sistemas No. 3	1	20	19	0
Salón 1-5	1	43	0	1
Sala de Sistemas No. 4	1	20	16	0
Sala de Sistemas No. 5	1	20	20	0
TOTAL PRIMER PISO	7	191	87	2
SEGUNDO PISO				
UBICACIÓN	No.	No. PUESTOS	No. EQUIPOS	
			PC	TV
Salón 2-1	1	53	0	1
Salón 2-2	1	55	0	1
Salón 2-3	1	46	0	1
Salón 2-4	1	46	0	1
Salón 2-5	1	41	0	1
Salón 2-6	1	51	0	1
Salón Audiovisuales 2-7 (*)	1	58	1	0
TOTAL SEGUNDO PISO	7	350	1	6
TERCER PISO				
UBICACIÓN	No.	No. PUESTOS	No. EQUIPOS	
			PC	TV
Salón 3-1	1	52	0	1
Salón 3-2	1	52	0	1
Salón 3-3	1	50	0	1
Salón 3-4	1	55	0	1
Salón 3-5	1	46	0	1
Salón 3-6	1	23	0	1
Salón Audiovisuales 3-7 (**)	1	55	1	1
TOTAL TERCER PISO	7	333	1	7
Auditorio Alférez Real	1	70	0	0
TOTAL BLOQUE ACADÉMICO	22	944	89	15
* 1 Video Proyector, 1 Toa, 1 T.V., 1 Proyector Acetatos, 1 Torre, 4 Parlantes				
** 1 LCD, 1 Torre, 1 T.V., 1 Toa, 1 Poryector de Cuerpos Opacos, 4 Parlante				



TABLA 30. CEDEAGRO

UBICACIÓN	NÚMERO	ÁREA			Nº PUESTOS		No. EQUIPOS		
		LARGO	ANCHO	MTS ²	IZQU.	DER	PC	IMPRESORAS	TV
Bodega	1	16,08	7,42	119,3			0	0	0
Oficina	1	4,04	3,28	13,25	1		1	1	0
Bodega de Herramientas	1	10,12	3,28	33,19			0	0	0
Bodega de Insumos Agrícolas	1	2,7	3,28	8,856			0	0	0
Auditorio	1	19,6	10	196	4	47	0	0	0
Escenario	1	5,86	10	58,6			0	0	0
Baños ellos	1	2,82	1,85	5,217			0	0	0
Baños ellas	1	2,82	1,85	5,217			0	0	0
CASA VERDE							0	0	0
Salón No. 1	1	6,38	3,22	20,54	2	22	0	0	0
Salón No. 2	1	6,60	3,17	20,92	2	19	0	0	0
Salón No. 3	1	9,80	4,70	46,06	2	39	0	0	0
Salón No. 4 fotografía	1	5,03	4,72	23,74			0	0	0
Salón No. 5 Aerografía	1	8,00	6,68	53,44			0	0	0
Salón No. 6	1	7,20	2,83	20,38	2	19	0	0	0
Cocina	1	3,40	3,20	10,88			0	0	0
Baños Ellos	2	3,20	1,48	4,736			0	0	0
Baños Ellas	2	3,20	1,48	4,736			0	0	0
Oficina Planta Piloto	1	4,92	4,65	22,88			1	1	0
Laboratorio de Inseminación Artificial	1	6,40	3,54	22,66			1	1	0
Laboratorio Veterinario	1	5,93	3,45	20,46			0	0	0
Oficina	1	4,48	3,45	15,46			1	1	0
Cocheras	80						0	0	0
Planta Piloto	1	27,58	11,39	314,1			0	0	0
TOTAL	104	166,16	98,92	1041	13	146	4	4	0



TABLA 31. BLOQUE DE CAFETERÍA

PRIMER PISO				
UBICACIÓN	No.	No. PUESTOS	No. EQUIPOS	
			PC	TV
Cafeteria	1	2	0	0
Salón Cafeteria	1	48	0	1
Enfermeria	1	1	0	0
Baños Ellas	1	1	0	0
Baños Ellos	1	1	0	0
Fotocopiadora	1	2	0	0
TOTAL PRIMER PISO	6	55	0	1
SEGUNDO PISO				
UBICACIÓN	No.	No. PUESTOS	No. EQUIPOS	
			PC	TV
Bodega	1	1	0	0
Laboratorio de Mantenimiento *	1	15	10	0
Salón	1	18	0	0
Oficina	1	1	0	0
Laboratorio de Suelos	1	30	0	0
TOTAL SEGUNDO PISO	5	65	10	0
GRAN TOTAL	11	120	10	0
* Equipos dados de baja				



TABLA 32. HORAS OFRECIDAS PARA PRACTICA ESTUDIANTIL O INTERNET PERIODO 2015 – 1

BLOQUE I							
HORAS UTILIZADAS EN CLASES							
SALAS	EQUIPOS	DIURNO		NOCTURNA		FIN DE SEMANA	
		HORAS SEMANA	HORAS SEMESTRE	HORAS SEMANA	HORAS SEMESTRE	HORAS SEMANA	HORAS SEMESTRE
Sala 1 (Salon 1-1)	17	8	64	16	128	0	0
Sala 2 (Salon 1-2)	15	28	224	20	160	8	64
Sala 3 (Salon 1-3)	15	4	32	8	64	0	0
Sala 4 (Salon 1-4)	19	8	64	20	160	12	96
Sala 5 (Salon 1-6)	16	4	32	16	128	12	96
TOTAL	82		416		640		256
HORAS OFRECIDAS PARA PRACTICA O INTERNET							
SALAS	EQUIPOS	DIURNO		NOCTURNA		FIN DE SEMANA	
		HORAS SEMANA	HORAS SEMESTRE	HORAS SEMANA	HORAS SEMESTRE	HORAS SEMANA	HORAS SEMESTRE
Sala 1 (Salon 1-1)	17	32	256	4	32	12	96
Sala 2 (Salon 1-2)	15	12	96	0	0	4	32
Sala 3 (Salon 1-3)	15	36	288	12	96	12	96
Sala 4 (Salon 1-4)	19	32	256	0	0	0	0
Sala 5 (Salon 1-6)	16	36	288	4	32	0	0
TOTAL	82		1184		160		224
HORAS UTILIZADAS EN PRACTICA O INTERNET							
SALAS	EQUIPOS	DIURNO		NOCTURNA		FIN DE SEMANA	
		HORAS SEMANA	HORAS SEMESTRE	HORAS SEMANA	HORAS SEMESTRE	HORAS SEMANA	HORAS SEMESTRE
Sala 1 (Salon 1-1)	17		0		0		0
Sala 2 (Salon 1-2)	15		0		0		0
Sala 3 (Salon 1-3)	15		1		2		3
Sala 4 (Salon 1-4)	19		24		0		0
Sala 5 (Salon 1-6)	16		0		0		0
TOTAL	82		25		2		3
BLOQUE II							
HORAS UTILIZADAS EN CLASES							
SALAS	EQUIPOS	DIURNO		NOCTURNA		FIN DE SEMANA	
		HORAS SEMANA	HORAS SEMESTRE	HORAS SEMANA	HORAS SEMESTRE	HORAS SEMANA	HORAS SEMESTRE
Sala 1 (Salon 1-1)	17	4	32	20	160	8	64
Sala 2 (Salon 1-2)	15	28	224	20	160	12	96
Sala 3 (Salon 1-3)	15	8	64	8	64	0	0
Sala 4 (Salon 1-4)	19	4	32	20	160	12	96
Sala 5 (Salon 1-6)	16	4	32	16	128	0	0
TOTAL	82		384		672		256
HORAS OFRECIDAS PARA PRACTICA O INTERNET							
SALAS	EQUIPOS	DIURNO		NOCTURNA		FIN DE SEMANA	
		HORAS SEMANA	HORAS SEMESTRE	HORAS SEMANA	HORAS SEMESTRE	HORAS SEMANA	HORAS SEMESTRE
Sala 1 (Salon 1-1)	17	36	288	0	0	4	32
Sala 2 (Salon 1-2)	15	12	96	0	0	0	0
Sala 3 (Salon 1-3)	15	32	256	12	96	12	96
Sala 4 (Salon 1-4)	19	36	288	0	0	0	0
Sala 5 (Salon 1-6)	16	36	288	4	32	12	96
TOTAL	82		1216		128		224
HORAS UTILIZADAS EN PRACTICA O INTERNET							
SALAS	EQUIPOS	DIURNO		NOCTURNA		FIN DE SEMANA	
		HORAS SEMANA	HORAS SEMESTRE	HORAS SEMANA	HORAS SEMESTRE	HORAS SEMANA	HORAS SEMESTRE
Sala 1 (Salon 1-1)	17		0		0		0
Sala 2 (Salon 1-2)	15		0		0		0
Sala 3 (Salon 1-3)	15		25		0		0
Sala 4 (Salon 1-4)	19		0		0		0
Sala 5 (Salon 1-6)	16		0		0		0
TOTAL	82		25		0		0



TABLA 32.1. HORAS OFRECIDAS PARA PRÁCTICA ESTUDIANTIL O INTERNET PERIODO 2015 – 2

BLOQUE I							
HORAS UTILIZADAS EN CLASES							
SALAS	EQUIPOS	DIURNO		NOCTURNA		FIN DE SEMANA	
		HORAS SEMANA	HORAS SEMESTRE	HORAS SEMANA	HORAS SEMESTRE	HORAS SEMANA	HORAS SEMESTRE
Sala 1 (Salon 1-1)	16	4	32	8	64	8	64
Sala 2 (Salon 1-2)	15	28	224	16	128	12	96
Sala 3 (Salon 1-3)	15	0	0	0	0	0	0
Sala 4 (Salon 1-4)	18	0	0	20	160	12	96
Sala 5 (Salon 1-6)	15	0	0	16	128	4	32
TOTAL	79		256		480		288
HORAS OFRECIDAS PARA PRACTICA O INTERNET							
SALAS	EQUIPOS	DIURNO		NOCTURNA		FIN DE SEMANA	
		HORAS SEMANA	HORAS SEMESTRE	HORAS SEMANA	HORAS SEMESTRE	HORAS SEMANA	HORAS SEMESTRE
Sala 1 (Salon 1-1)	16	36	288	12	96	4	32
Sala 2 (Salon 1-2)	15	12	96	4	32	0	0
Sala 3 (Salon 1-3)	15	40	320	20	160	12	96
Sala 4 (Salon 1-4)	18	40	320	0	0	0	0
Sala 5 (Salon 1-6)	15	40	320	4	32	8	64
TOTAL	79		1344		320		192
HORAS UTILIZADAS EN PRACTICA O INTERNET							
SALAS	EQUIPOS	DIURNO		NOCTURNA		FIN DE SEMANA	
		HORAS SEMANA	HORAS SEMESTRE	HORAS SEMANA	HORAS SEMESTRE	HORAS SEMANA	HORAS SEMESTRE
Sala 1 (Salon 1-1)	16		0		0		0
Sala 2 (Salon 1-2)	15		0		0		0
Sala 3 (Salon 1-3)	15		6		0		13
Sala 4 (Salon 1-4)	18		163		56		0
Sala 5 (Salon 1-6)	15		0		0		0
TOTAL	79		231		56		13
BLOQUE II							
HORAS UTILIZADAS EN CLASES							
SALAS	EQUIPOS	DIURNO		NOCTURNA		FIN DE SEMANA	
		HORAS SEMANA	HORAS SEMESTRE	HORAS SEMANA	HORAS SEMESTRE	HORAS SEMANA	HORAS SEMESTRE
Sala 1 (Salon 1-1)	16	8	64	16	128	8	64
Sala 2 (Salon 1-2)	15	32	256	20	160	12	96
Sala 3 (Salon 1-3)	15	0	0	8	64	0	0
Sala 4 (Salon 1-4)	18	4	32	20	160	8	64
Sala 5 (Salon 1-6)	15	4	32	16	128	0	0
TOTAL	79		384		640		224
HORAS OFRECIDAS PARA PRACTICA O INTERNET							
SALAS	EQUIPOS	DIURNO		NOCTURNA		FIN DE SEMANA	
		HORAS SEMANA	HORAS SEMESTRE	HORAS SEMANA	HORAS SEMESTRE	HORAS SEMANA	HORAS SEMESTRE
Sala 1 (Salon 1-1)	16	32	256	4	32	4	32
Sala 2 (Salon 1-2)	15	8	64	0	0	0	0
Sala 3 (Salon 1-3)	15	40	320	12	96	12	96
Sala 4 (Salon 1-4)	18	36	288	0	0	4	32
Sala 5 (Salon 1-6)	15	36	288	4	32	12	96
TOTAL	79		1216		160		256
HORAS UTILIZADAS EN PRACTICA O INTERNET							
SALAS	EQUIPOS	DIURNO		NOCTURNA		FIN DE SEMANA	
		HORAS SEMANA	HORAS SEMESTRE	HORAS SEMANA	HORAS SEMESTRE	HORAS SEMANA	HORAS SEMESTRE
Sala 1 (Salon 1-1)	16		0		0		0
Sala 2 (Salon 1-2)	15		0		0		0
Sala 3 (Salon 1-3)	15		0		0		0
Sala 4 (Salon 1-4)	18		0		0		0
Sala 5 (Salon 1-6)	15		0		0		0
TOTAL	79		0		0		0



TABLA 32.2 INDICADORES DE USO DE INTERNET Y SALAS

Total computadores labores académicas	Alumnos matriculados en la institución Jornada Diurna	Relación Matemática
82	148	55,41
Numero de horas maquina usadas para práctica de internet Jornada Diurna	Numero de horas maquina ofrecidas para práctica de internet jornada Diurna	Relación Matemática
1090	2400	45,42
Total computadores labores académicas	Alumnos matriculados en la institución Jornada Nocturna	Relación Matemática
82	568	14,44
Numero de horas maquina usadas para práctica de internet Jornada Nocturna	Numero de horas maquina ofrecidas para práctica de internet jornada Nocturna	Relación Matemática
77	288	26,74
Total computadores labores académicas	Alumnos matriculados en la institución Jornada Fin de Semana	Relación Matemática
82	335	24,48
Numero de horas maquina usadas para práctica de internet Jornada Fin de Semana	Numero de horas maquina ofrecidas para práctica de internet Jornada Fin de Semana	Relación Matemática
498	448	111,16
Total computadores labores académicas	Alumnos matriculados en la institución	Relación Matemática
82	1051	7,80
Numero de horas maquina usadas para práctica de internet	Numero de horas maquina ofrecidas para práctica de internet	Relación Matemática
1665	3136	53,09



TABLA 32.3 HORAS OFRECIDAS PARA PRACTICA ESTUDIANTIL O INTERNET 2015 – 2

Total computadores labores académicas	Alumnos matriculados en la institución Jornada Diurna	Relación Matemática
79	101	78,22
Numero de horas maquina usadas para practica de internet Jornada Diurna	Numero de horas maquina ofrecidas para practica de internet jornada Diurna	Relación Matemática
782	2560	30,55
Total computadores labores académicas	Alumnos matriculados en la institución Jornada Nocturna	Relación Matemática
79	541	14,60
Numero de horas maquina usadas para practica de internet Jornada Nocturna	Numero de horas maquina ofrecidas para practica de internet jornada Nocturna	Relación Matemática
130	480	27,08
Total computadores labores académicas	Alumnos matriculados en la institución Jornada Fin de Semana	Relación Matemática
79	379	20,84
Numero de horas maquina usadas para practica de internet Jornada Fin de Semana	Numero de horas maquina ofrecidas para practica de internet Jornada Fin de Semana	Relación Matemática
200	448	44,64
Total computadores labores académicas	Alumnos matriculados en la institución	Relación Matemática
79	1021	7,74
Numero de horas maquina usadas para practica de internet	Numero de horas maquina ofrecidas para practica de internet	Relación Matemática
1112	3488	31,88



TABLA 33. AULAS DE CLASE BLOQUE ACADÉMICO

CÓDIGO	N°	DESCRIPCIÓN	LARGO	ANCHO	ÁREA	No. DE PUESTOS	
						IZQUIERDO	DERECHO
1,2	1	Aula de Clase	8	8	64	3	45
1,5	1	Aula de Clase	8	8	64	4	41
2,1	1	Aula de Clase	8	8	64	3	49
2,2	1	Aula de Clase	8	8	64	8	48
2,3	1	Aula de Clase	8	8	64	0	47
2,4	1	Aula de Clase	8	8	64	3	43
2,5	1	Aula de Clase	8	8	64	3	39
2,6	1	Aula de Clase	8	8	64	3	49
3,1	1	Aula de Clase	8	8	64	2	50
3,2	1	Aula de Clase	8	8	64	3	49
3,3	1	Aula de Clase	8	8	64	0	50
3,4	1	Aula de Clase	8	8	64	3	52
3,5	1	Aula de Clase	8	8	64	2	39
3,6	1	Aula de Clase	8	8	64	0	23
TOTAL	14		112	112	896	37	624
ARCHIVO							
	1	Archivo	15	4,9	73,50		30
BLOQUE 3 Cafeteria							
	2	Aula de Clase	9	8	72		30
CEDEAGRO							
CÓDIGO	N°	DESCRIPCIÓN	LARGO	ANCHO	ÁREA	No. DE PUESTOS	
						IZQUIERDO	DERECHO
1	1	Aula de Clase	3,22	6,38	20,54		15
2	1	Aula de Clase	6,60	3,17	20,92		20
3	1	Aula de Clase	4,70	9,80	46,06		35
4	1	Aula de Clase	4,72	5,03	23,74		10
5	1	Aula de Clase	8,00	6,68	53,44		10
6	1	Aula de Clase	2,83	7,20	20,38		16
	1	Auditorio				2	48
Total	7		30,07	38,26	185	2	214
CERES EL DOVIO							
CÓDIGO	N°	DESCRIPCIÓN	LARGO	ANCHO	ÁREA	No. DE PUESTOS	
						IZQUIERDO	DERECHO
1	1	3 Salones de Sistemas	9	6	162		
2	1	3 Aulas de Clase	9	6	162		
3	1	1 aula para Diseño Gráfico	9	6	54		
4	1	1 Auditorio	18	6	108		
5	1	1 Aula de Clase	6	4,5	27		
Total	5		51	28,5	513	0	0
GRAN TOTAL	26		193,07	178,76	1.594,08	39,00	838,00



TABLA 34. PUNTOS DE RED

EDIFICIO REPUBLICANO	
DEPENDENCIA	PUNTOS DE RED
Sala Servidores	7
Laboratorio de Ingles	26
Comunicaciones, Egresados y Bienestar	1
Rectoría	4
Registro Control Académico	4
Ventanilla Unica	4
Biblioteca	3
Red Consulta Biblioteca SIABUC	3
Contratación	2
Procesos Técnicos	3
Acreditación	3
Auditorio Alférez Real	1
Unidades Académicas y Pasantías	2
Vicerrectoría	2
Sala Docentes	6
Extensión	2
Auditorio Omar Rayo	2
Laboratorio Ciencias Básicas	1
Laboratorio Microbiología	1
Total	77
BLOQUE ACADÉMICO	
DEPENDENCIA	PUNTOS DE RED
Sala N° 1	20
Sala N° 2	20
Sala N° 3	20
Sala N° 4	20
Sala N° 5	20
Sala auxiliar escalas bloque académico	2
Total	102
BLOQUE ADMINISTRATIVO (LA VILLA)	
DEPENDENCIA	PUNTOS DE RED
Oficinas	43
Total puntos de red académica y administrativa	222
CENTRO DE DESARROLLO AGROPECUARIO Y AGROINDUSTRIAL - CEDEAGRO	
DEPENDENCIA	PUNTOS DE RED
CEDEAGRO	4
CENTROS REGIONALES DE EDUCACIÓN SUPERIOR – CERES - EL DOVIO	
DEPENDENCIA	PUNTOS DE RED
Oficina	1
Sala N° 7	20
Sala N° 8	20
Sala N° 9	20
Total	61



TABLA 35. PUNTOS DE RED WIFI

CONECTIVIDAD Y ACCESIBILIDAD RED INALAMBICA		
Bloque Académico Republicano		
UBICACIÓN	PUNTOS NALAMBICOS	OBSERVACIONES
Unidades Académicas y Pasantías	30	Red privada
Estudiantes 1,2 y 3	300	100 conexiones inalambricas por red, para todos los usuarios
Bienestar	10	Red privada
Rectoría	10	Red privada
Total	340	
Bloque Administrativo La Villa		
UBICACIÓN	PUNTOS NALAMBICOS	OBSERVACIONES
Oficina 202	50	Red privada
Total	390	



TABLA 36. SALAS DE AUDIOVISUALES

UBICACIÓN	Nº	DESCRIPCIÓN	ÁREA			Nº P	EQUIPOS											
			LARGO	ANCHO	MTS ²		TV	VHS	OPAC	ACET	DIAP	VIDEO P	E. SON.	PANT.	LCD	DVD	PC	GRAB.
BL	1	Auditorio Alférez Real	22,2	6,2	138	140	0	0	1	2	1	1	2	4	0	2	1	5
E	1	Auditorio Omar Rayo	15,0	9,0	135	0	0	0	0	0	0	1	2	1	0	0	1	0
BL	1	Auditorio Desiderio Martinez	30	20	600	0	0	0	0	0	0	0	0	0	0	0	0	0
BL	1	Aula de clase y sala audiovisual 2-7	8,0	8	64	0	1	1	0	0	0	1	1	1	0	0	1	0
BL	1	Aula de clase y sala audiovisual 3-7	8,0	8	64	0	1	1	0	0	0	0	1	0	1	0	1	0
S	1	Sala de Juntas La Villa	13,0	5	65	20	1	0	0	0	0	1	1	1	0	1	1	0
E	1	Sala de lectura	9,9	8,2	81	58	0	0	0	0	0	1	1	1	0	0	0	0
C	1	Auditorio CEDEAGRO	33,0	12,0	396	100	0	0	0	0	0	0	0	0	0	0	0	0
TOTAL	8				1146	218	3	2				5	8	8	1	3	5	5
		Nº P= Número de puestos																
		TV= Televisores																
		VHS= Video grabadoras																
		OPAC.= Retroproyector de cuerpos opacos																
		ACET.= Proyector de acetatos																
		DIAP.= Proyector de diapositivas																
		VIDEOP.= Videoprojector																
		E. SON= Equipo de sonido																
		PANT.= Pantalla eléctrica colgante y trípodes																
		GRAB.= Grabadora																



TABLA 37. DISTRIBUCIÓN DE ÁREAS – SEDE ADMINISTRATIVA “LA VILLA”

Loc	Cod	Nº Of.	Descripción	N.Pers.	Largo	Ancho	Área
1			Bodega	0	3,4	4,9	19,7
1		0	Bodega	0	4,8	4,1	19,7
1	212	1	Secretaria General	1	5,2	3,8	19,8
1		1	Sala de Secretaria General	0	5,2	4,1	21,3
1		1	Secretaria General	1	5,2	5,2	27
1	213	1	Secretaría General Personal	1	4,5	4,5	20,3
1		1	Secretaría General y Nomina	2	4,5	4,5	20,3
1		1	Secretaría General Pensiones	1	4,5	4,5	20,3
1		0	Secretaría General	0	4,8	4,5	21,6
1	108	1	Impresos y Publicaciones	1	4,9	4,1	20,1
1	109	1	Contabilidad - Bodega	0	4,5	4,5	20,3
1	114	1	Almacén Bodega	0	12,4	5,6	69,4
1	110	1	Almacén	2	5	5	25
1	111	1	Contabilidad	3	5	5	25
1	112	1	Presupuesto y Finanzas	3	5	5	25
1	113	1	Pagaduría	1	5	3,7	18,5
1			Bodega Archivo	0	15	10	150
1			Bodega Reciclaje	0	3,4	1,1	3,7
1			Bodega y Depósito	0	30	7,5	225
1	115		Sala de Juntas	0	12,4	4,5	55,8
1	107	1	Centro de Investigación	2	7,5	4,9	36,8
1		1	Sala de Juntas Investigación y Sistema Integrado de Gestión	0	5,6	4,9	27,4
1	106	1	Sistema Integrado de Gestión	1	4,9	4,5	22,1
1			Baño	0	1,7	1,4	2,38
1		1	Cafetería	1	4,9	3	14,7
1		1	Archivo	2	3,9	2,9	11,31
1		1			15	4,9	73,5
1	105	1	Planeación	2	4,9	4,5	22,1
1	104	1	Control Interno	1	4,9	4,5	22,1
1	103	1	Control Interno Secretaria	1	4,9	3	14,7
1	102	1	PBX	0	4,9	3	14,7
1	101	1	Servicios Administrativos	1	6,4	3	19,2
1	100		Recepción y Hall	1	10,5	9	94,5
1	201	1	Bienestar Psicologa	1	5,2	4,9	25,5
1	202	1		0	5,2	4,9	25,5
1	203	1	Mejores	1	5,2	4,9	25,5
1	204	1	Mejores	1	5,2	3,4	17,7
1	205	1	Mantenimiento	1	5,2	3,4	17,7
1	205	1	Oficina Fondo de Empleados FEDINTEP	1	5,2	3,4	17,7
1	208	2	Centro de Producción Audiovisual	1	9,4	6	56,4
1	207	1		0	5,2	3,4	17,7
1	209	1	Oficina de Psicólogo	1	4,5	2,8	12,6
1	210	1	Oficina de Psicólogo	1	4,5	2,8	12,6
1	208	2		0	5,2	3,3	17,2
1			Corredores	0			
45	TOTAL	37		36	284,7	192,8	1536,09



5. CENTRO DE BIBLIOTECA



5.1 ANÁLISIS CENTRO DE BIBLIOTECA

El Centro de Biblioteca e Información Científica del INTEP está organizado de la siguiente manera: una sala de procesos técnicos; donde se procesa el material que ingresa por compra, canje y donación; una sala de colecciones, donde reposa el material bibliográfico en sus diferentes formatos para ser consultados por los usuarios internos y externos; una sala de lectura con una capacidad aproximada de 50 usuarios donde se desarrollan actividades de lectura e investigación de los usuarios; una sala de internet para consulta y apoyo a los estudiantes para actividades académicas.

Además, se prestan los servicios de audiovisuales en cinco salas completamente equipadas con video proyector, amplificador de sonido, micrófonos de cable, solapa e inalámbrico y un auditorio múltiple con capacidad para aproximadamente 600 personas.

A continuación se relaciona las colecciones, que componen el acervo documental del Centro de Biblioteca:

- Libros en volúmenes: 10230 y títulos 8429
- Publicaciones periódicas: 3548 y títulos 60
- Publicaciones electrónicas: 41
- Instituciones con convenio de canje: 8
- Base de Datos: para la consulta de material bibliográfico se utiliza el software Ratón de biblioteca y para el préstamo de los servicios audiovisuales GegarSoft.

Para el año 2015, la biblioteca atendió un total de 21.886 usuarios en los siguientes servicios:

- Consultas internas 1.304
- Consultas externas 8.18
- Consultas de Internet. 1.097
- Consulta de hemeroteca. 393
- Archivo vertical: 769
- Consultas de Videos 557



TABLA 38. CONSULTAS INTERNAS AÑO 2015

PROGRAMAS ACADÉMICOS	2015-1		2015-2		TOTAL AÑO	
	Consultas	%	Consultas	%	Consultas	%
T.P SISTEMAS E INFORMÁTICA	73	9	65	13	138	11
T.P PRODUCCIÓN GRÁFICA	98	13	30	6	128	10
T.P PRODUCCIÓN AGROPECUARIA	70	9	36	7	106	8
T.P PROCESOS AGROINDUSTRIALES	5	1	3	1	8	1
T.P ADMINISTRACIÓN DE EMPRESAS	60	8	31	6	91	7
T.P PROMOTORÍA AMBIENTAL	11	1	55	11	66	5
T.P CONTABILIDAD Y COSTOS	42	5	18	3	60	5
TECN. EN ADMINISTRACIÓN DE ENTORNOS WEB	0	0	0	0	0	0
TECNOLOGÍA EN EN GESTIÓN AGROINDUSTRIAL	0	0	0	0	0	0
TECNOLOGÍA EN GESTIÓN EMPRESARIAL	6	1	25	5	31	2
TECNOLOGÍA EN GESTIÓN CONTABLE	12	2	6	1	18	1
TECNOLOGÍA EN PROD. Y GESTIÓN AGRO.	5	1	4	1	9	1
CONTADURÍA PÚBLICA	67	9	22	4	89	7
ADMINISTRACIÓN AGROPECUARIA	33	4	16	3	49	4
ADMINISTRACIÓN DE EMPRESAS	4	1	18	3	22	2
DOCENTES	182	23	112	22	294	23
ADMINISTRATIVOS	51	7	8	2	59	5
EGRESADOS	65	8	70	13	135	10
USUARIOS EXTERNOS	0	0	1	0	1	0
TOTAL	784	100	520	100	1304	100
Fuente: Centro de Biblioteca						
Fecha: Junio de 2016						

GRAFICO 20. CONSULTA INTERNA CENTRO DE BIBLIOTECA AÑO 2015





TABLA 39. CONSULTA EXTERNA AÑO 2015

PROGRAMAS ACADÉMICOS	2015-1		2015-2		TOTAL AÑO	
	Consultas	%	Consultas	%	Consultas	%
T.P SISTEMAS E INFORMÁTICA	54	13	62	15	116	14
T.P PRODUCCIÓN GRÁFICA	47	12	38	9	85	10
T.P PRODUCCIÓN AGROPECUARIA	43	11	31	8	74	9
T.P PROCESOS AGROINDUSTRIALES	6	1	3	1	9	1
T.P ADMINISTRACIÓN DE EMPRESAS	60	15	75	18	135	17
T.P CONTABILIDAD Y COSTOS	34	8	29	7	63	8
TECN. EN ADMINISTRACIÓN DE ENTORNOS WEB	0	0	0	0	0	0
TECNOLOGÍA EN EN GESTIÓN AGROINDUSTRIAL	0	0	0	0	0	0
TECNOLOGÍA EN GESTIÓN EMPRESARIAL	7	2	16	4	23	3
TECNOLOGÍA EN GESTIÓN CONTABLE	3	1	7	2	10	1
TECNOLOGÍA EN PROD. Y GESTIÓN AGRO.	18	4	20	5	38	5
CONTADURÍA PÚBLICA	5	1	9	2	14	2
ADMINISTRACIÓN AGROPECUARIA	15	4	13	3	28	3
ADMINISTRACIÓN DE EMPRESAS	4	1	8	2	12	1
DOCENTES	72	18	66	16	138	17
ADMINISTRATIVOS	22	5	27	7	49	6
EGRESADOS	15	4	9	2	24	3
USUARIOS EXTERNOS	0	0	0	0	0	0
TOTAL	405	100	413	100	818	100

Fuente: Centro de Biblioteca
Fecha: Junio de 2016

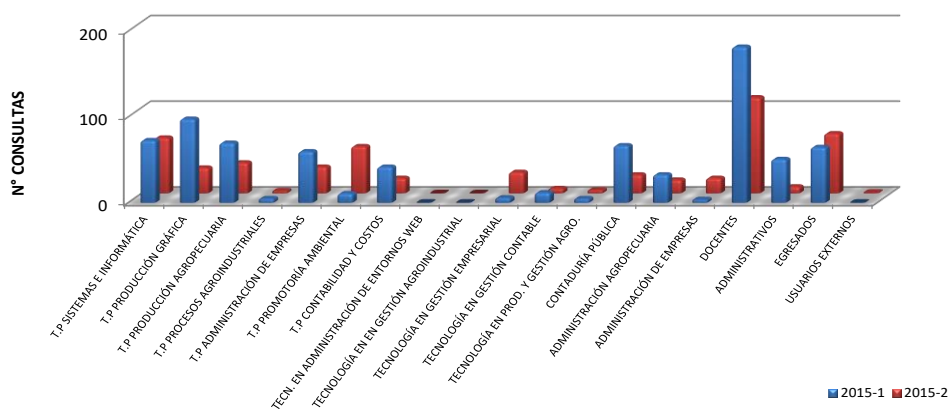
GRAFICO 21. CONSULTA EXTERNA CENTRO DE BIBLIOTECA AÑO 2015





TABLA 40. CONSULTA DE INTERNET AÑO 2015

PROGRAMAS ACADÉMICOS	2015-1		2015-2		TOTAL AÑO	
	CONS.	%	CONS.	%	CONS.	%
T.P SISTEMAS E INFORMÁTICA	19	3	22	4	41	4
T.P PRODUCCIÓN GRÁFICA	22	4	26	5	48	4
T.P PRODUCCIÓN AGROPECUARIA	26	5	24	5	50	5
T.P PROCESOS AGROINDUSTRIALES	17	3	28	5	45	4
T.P ADMINISTRACIÓN DE EMPRESAS	25	4	27	5	52	5
T.P CONTABILIDAD Y COSTOS	35	6	23	4	58	5
TECN. EN ADMINISTRACIÓN DE ENTORNOS WEB	143	25	118	22	261	24
TECNOLOGÍA EN EN GESTIÓN AGROINDUSTRIAL	16	3	20	4	36	3
TECNOLOGÍA EN GESTIÓN EMPRESARIAL	24	4	21	4	45	4
TECNOLOGÍA EN GESTIÓN CONTABLE	26	5	21	4	47	4
TECNOLOGÍA EN PROD. Y GESTIÓN AGRO.	28	5	24	5	52	5
CONTADURÍA PÚBLICA	27	5	20	4	47	4
ADMINISTRACIÓN AGROPECUARIA	22	4	31	6	53	5
ADMINISTRACIÓN DE EMPRESAS	24	4	30	6	54	5
DOCENTES	26	5	18	3	44	4
ADMINISTRATIVOS	26	5	14	3	40	4
EGRESADOS	25	4	21	4	46	4
USUARIOS EXTERNOS	33	6	45	8	78	7
TOTAL	564	100	533	100	1.097	100

Fuente: Centro de Biblioteca
Fecha: Junio de 2016

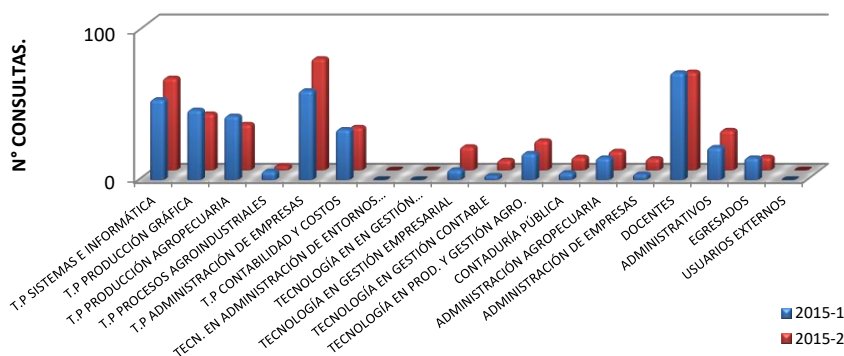
GRAFICO 22. CONSULTA DE INTERNET CENTRO DE BIBLIOTECA AÑO 2015





TABLA 41. CONSULTA DE HEMEROTECA AÑO 2015

PROGRAMAS ACADÉMICOS	2015-1		2015-2		TOTAL AÑO	
	CONS.	%	CONS.	%	CONS.	%
T.P SISTEMAS E INFORMÁTICA	33	14	21	14	54	14
T.P PRODUCCIÓN GRÁFICA	31	13	27	18	58	15
T.P PRODUCCIÓN AGROPECUARIA	20	8	24	16	44	11
T.P PROCESOS AGROINDUSTRIALES	12	5	15	10	27	7
T.P ADMINISTRACIÓN DE EMPRESAS	18	7	5	3	23	6
T.P CONTABILIDAD Y COSTOS	21	9	8	5	29	7
TECN. EN ADMINISTRACIÓN DE ENTORNOS WEB	0	0	0	0	0	0
TECNOLOGÍA EN EN GESTIÓN AGROINDUSTRIAL	2	1	0	0	2	1
TECNOLOGÍA EN GESTIÓN EMPRESARIAL	4	2	1	1	5	1
TECNOLOGÍA EN GESTIÓN CONTABLE	9	4	3	2	12	3
TECNOLOGÍA EN PROD. Y GESTIÓN AGRO.	2	1	0	0	2	1
CONTADURÍA PÚBLICA	25	10	10	7	35	9
ADMINISTRACIÓN AGROPECUARIA	13	5	6	4	19	5
ADMINISTRACIÓN DE EMPRESAS	7	3	4	3	11	3
DOCENTES	29	12	13	9	42	11
ADMINISTRATIVOS	9	4	7	5	16	4
EGRESADOS	9	4	2	1	11	3
USUARIOS EXTERNOS	0	0	3	2	3	1
TOTAL	244	100	149	100	393	100

Fuente: Centro de Biblioteca
Fecha: Junio de 2016

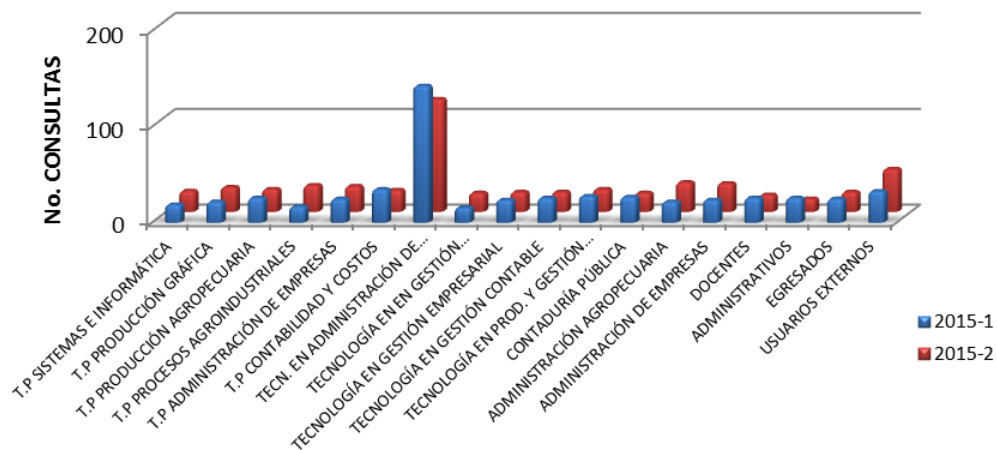
GRAFICO 23. CONSULTA DE HEMEROTECA CENTRO DE BILIOTECA AÑO 2013





TABLA 42. CONSULTA DE ARCHIVO VERTICAL AÑO 2015

PROGRAMAS ACADÉMICOS	2015-1		2015-2		TOTAL ANUAL	
	CONS.	%	CONS.	%	CONS.	%
T.P SISTEMAS E INFORMÁTICA	43	12	33	8	76	10
T.P PRODUCCIÓN GRÁFICA	37	10	39	10	76	10
T.P PRODUCCIÓN AGROPECUARIA	35	10	47	12	82	11
T.P PROCESOS AGROINDUSTRIALES	12	3	18	4	30	4
T.P ADMINISTRACIÓN DE EMPRESAS	24	7	31	8	55	7
T.P CONTABILIDAD Y COSTOS	41	11	29	7	70	9
TECN. EN ADMINISTRACIÓN DE ENTORNOS WEB	5	1	9	2	14	2
TECNOLOGÍA EN EN GESTIÓN AGROINDUSTRIAL	7	2	13	3	20	3
TECNOLOGÍA EN GESTIÓN EMPRESARIAL	12	3	15	4	27	4
TECNOLOGÍA EN GESTIÓN CONTABLE	8	2	4	1	12	2
TECNOLOGÍA EN PROD. Y GESTIÓN AGRO.	3	1	8	2	11	1
CONTADURÍA PÚBLICA	16	4	22	5	38	5
ADMINISTRACIÓN AGROPECUARIA	16	4	28	7	44	6
ADMINISTRACIÓN DE EMPRESAS	27	7	21	5	48	6
DOCENTES	35	10	44	11	79	10
ADMINISTRATIVOS	30	8	25	6	55	7
EGRESADOS	14	4	18	4	32	4
USUARIOS EXTERNOS	0	0	0	0	0	0
TOTAL	365	100	404	100	769	100

Fuente: Centro de Biblioteca
Fecha: Junio de 2016

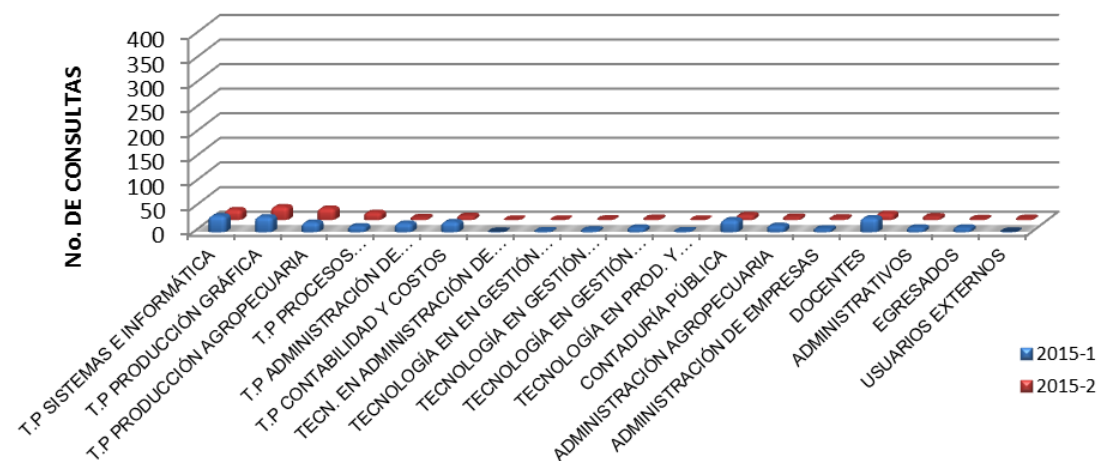
GRAFICO 24. CONSULTA DE ARCHIVO VERTICAL CENTRO DE BIBLIOTECA AÑO 2015

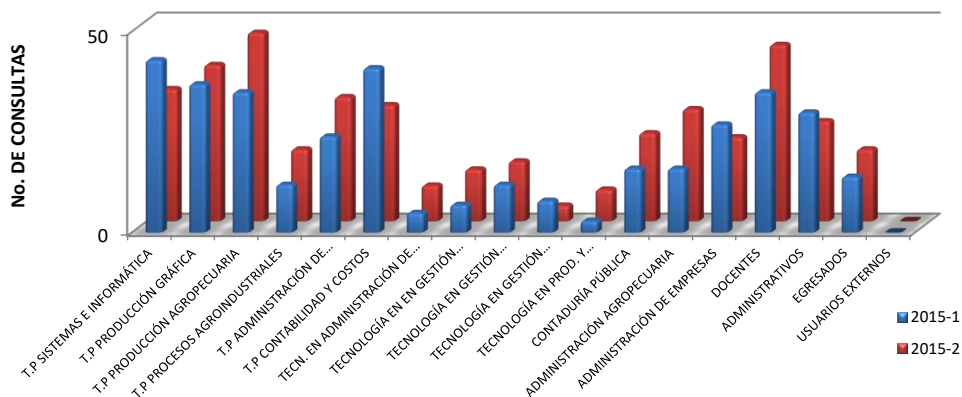



43. CONSULTAS DE VIDEOS AÑO 2015

PROGRAMAS ACADÉMICOS	2015-1		2015-2		TOTAL AÑO	
	CONS.	%	CONS.	%	CONS.	%
T.P SISTEMAS E INFORMÁTICA	18	7	29	10	47	8
T.P PRODUCCIÓN GRÁFICA	25	10	22	7	47	8
T.P PRODUCCIÓN AGROPECUARIA	34	13	39	13	73	13
T.P PROCESOS AGROINDUSTRIALES	4	2	10	3	14	3
T.P ADMINISTRACIÓN DE EMPRESAS	24	9	15	5	39	7
T.P CONTABILIDAD Y COSTOS	11	4	13	4	24	4
TECN. EN ADMINISTRACIÓN DE ENTORNOS WEB	0	0	0	0	0	0
TECNOLOGÍA EN EN GESTIÓN AGROINDUSTRIAL	0	0	3	1	3	1
TECNOLOGÍA EN GESTIÓN EMPRESARIAL	20	8	13	4	33	6
TECNOLOGÍA EN GESTIÓN CONTABLE	14	5	21	7	35	6
TECNOLOGÍA EN PROD. Y GESTIÓN AGRO.	32	13	42	14	74	13
CONTADURÍA PÚBLICA	8	3	5	2	13	2
ADMINISTRACIÓN AGROPECUARIA	28	11	34	11	62	11
ADMINISTRACIÓN DE EMPRESAS	15	6	11	4	26	5
DOCENTES	6	2	21	7	27	5
ADMINISTRATIVOS	13	5	17	6	30	5
EGRESADOS	3	1	6	2	9	2
USUARIOS EXTERNOS	1	0	0	0	1	0
TOTAL	256	100	301	100	557	100

Fuente: Centro de Biblioteca
Fecha: Junio de 2016

GRAFICO 25. CONSULTA DE VIDEOS AÑO 2015





TABLA 44. CENTRO DE BIBLIOTECA E INFORMACIÓN CIENTÍFICA

DETALLE	NÚMERO DE VOLMENES	NÚMERO DE TÍTULOS	CANTIDAD
Libros	10.230	8.429	
Publicaciones periódicas	3.548	60	
Software de atención a usuarios	GegarSoft y Ratom de Biblioteca		2
Publicaciones electrónicas	Base de datos por suscripción		3
	Base de datos publicas		38
Instituciones con Convenio de Canje			8
Fuente: Centro de Biblioteca			
Fecha: Junio de 2016			

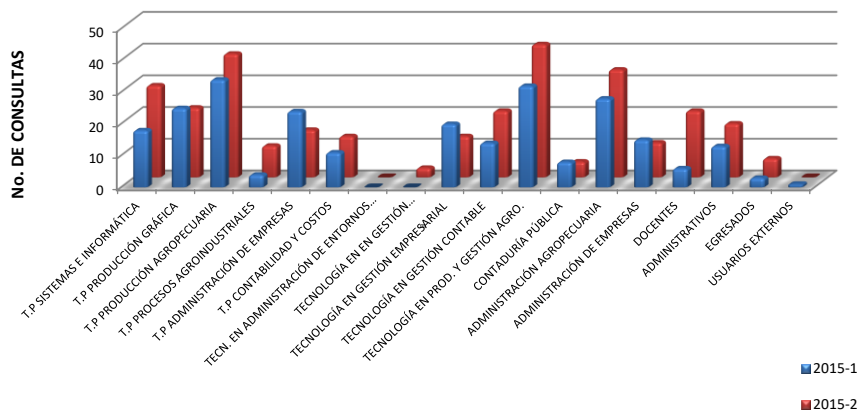

6. RECURSOS FINANCIEROS



6.1 INFORME PRESUPUESTAL A DICIEMBRE 31 DE 2015

El presupuesto general del Instituto de Educación Técnica Profesional de Roldanillo Valle - INTEP para la vigencia fiscal de 2015, aprobado mediante Ordenanza 396 del 10 de diciembre de 2014, y liquidado mediante Decreto No. 1560 del 29 de diciembre de 2014 fue de \$8.206.507.256 de los cuales \$3.933.267.364 corresponden a **Gastos de Funcionamiento** financiados en un 78% con recursos de la Nación y un 22% con recursos propios; y \$4.273.239.892 corresponden a **Gastos de Inversión**, financiados en un 93% con recursos CREE, en un 5% con recursos propios y en un 2% con recursos del departamento.

Mediante Decreto No. 1180 de agosto 20 de 2015, se adicionaron al presupuesto del INTEP, recursos por concepto de excedentes financieros fuente 10, para funcionamiento (indirectos) por valor de \$227.981.561, fuente 12 (Recursos CREE) para inversión (apoyo al fortalecimiento de infraestructura física, tecnológica y académica) por valor de \$4.755.342.726 y fuente 20 (Rentas Propias) para inversión (Apoyo al fortalecimiento de la gestión institucional del INTEP) por un valor de \$291.023.866, para un valor total en la adición EXCEDENTES FINANCIEROS de \$5.274.348.153.

Mediante Decreto No. 1346 de septiembre 24 de 2015, se realizó traslado en el presupuesto de gastos del INTEP, por valor de \$214.871.916, con el fin de atender algunos faltantes en conceptos de Gastos de Personal por valor de \$186.594.916, Gastos Generales por valor de \$2.800.000, Transferencias por valor de \$6.477.000 y Gastos de Operación Comercial por valor de \$19.000.000. Se afectaron fuentes de financiación así: Fuente 20 (Rentas Propias) \$69.984.435, Fuente 10 (Recursos Ordinarios (Recursos Nación) \$26.687.481 y Fuente 11 (Excedentes Financieros) \$118.200.000.

Mediante Decreto 1919 de diciembre 28 de 2015, se incorporó al presupuesto de rentas y gastos del INTEP, la suma de \$200.000.000 con Rentas Propias, como adición presupuestal, la cual fue solicitada por el INTEP para cubrir obligaciones del gasto a diciembre 31 de 2015, relacionadas con el Personal de Hora Cátedra por \$148.000.000, Gastos Generales por \$19.000.000 y Gastos de Operación Comercial por \$33.000.000.

Al finalizar el año, el INTEP cerró con un presupuesto definitivo de \$13.680.855.409, donde la nación participa con un 24.20%, en Funcionamiento y un 63.80% en Inversión (Recursos CREE); el Departamento participa con un 0.7% en Inversión y la institución con sus rentas propias participa con un 9.8% en funcionamiento y un 1.46% en Inversión.

Elaborado por: José Arcángel gil Giraldo
Coordinador G.I.T. Financiero



6.2 PRESUPUESTO DE GASTOS

PRESUPUESTO TOTAL

El total de presupuesto definitivo aprobado para esta vigencia fiscal fue de \$13.681 millones de pesos, de los cuales se ejecutaron \$5.717 millones de pesos, es decir, un 41.79% de ejecución, distribuidos de la siguiente manera, 89.45% en Gastos de Personal, el 86.59% en Gastos Generales, el 94.87% en Transferencias, el 65.70% en Operaciones Comerciales y el 19.83% en Inversión. Del total del presupuesto ejecutado, los recursos propios participan con una ejecución del 18.08% y los recursos de la nación con una ejecución del 81.92%.

De los Gastos de Personal el 95.17% se ejecutaron con recursos Nación y el 4.83% con recursos propios, En los Gastos Generales el 87.31% se ejecutó con recursos propios y el 12.69% con recursos Nación. En transferencias el 21.58% se ejecutó con recursos propios y el 78.42% se ejecutó con recursos de la nación. En operaciones comerciales, el 35.45% se ejecutó con recursos propios y el 64.55% se ejecutó con recursos de la nación. En inversión, el 12.98% se ejecutó con recursos propios y el 87.02% con recursos CREE:

El presupuesto de inversión incluye tanto recursos con rentas propias como recursos del Departamento, así como también recursos CREE provenientes de la nación, en aplicación al Decreto 1835 de 2013 y al Decreto 1246 de 2015. El presupuesto con rentas propias están conformados por los recursos de la vigencia por valor de \$200.000.000 de los cuales se ejecutó un 63.35%, considerando dentro los mismos unas cuentas por pagar de \$16.988.555 y unas Reservas de Apropiación por \$3.733.326; y por los excedentes financieros en un valor de \$291.023.866, de los cuales se alcanzó una ejecución del 37.44%, considerando dentro de la misma, las cuentas por pagar por valor de \$16.918.375 y unas Reservas de Apropiación por valor de \$48.250.547. Los Recursos del Departamento, por valor de \$100.000.000, se ejecutaron en un 42.85%. Los recursos CREE fueron apropiados en un valor de \$8.728.582.618, de los cuales \$3.973.239.892 corresponden a la vigencia y \$4.755.342.726 corresponden a Excedentes Financieros. Del total apropiado, solo se alcanzó una ejecución del 17.61%%, como consecuencia de que se aprobó la adición de los recursos (excedentes financieros y segundo giro) al presupuesto finalizando año, además del trámite de contratación que se debe surtir para la ejecución de los mismos. Se señala que del valor apropiado para la vigencia, solo se recibieron recursos por transferencias CREE por valor de \$2.048.009.202.50, es decir,



que el total del presupuesto con recursos CREE para la vigencia 2015 fue de \$6.803.351.928, alcanzando una ejecución real del 22.59%

Teniendo en cuenta las políticas Nacionales de eficiencia y eficacia de la gestión pública la Institución está dando cumplimiento a dichas políticas. Los recursos propios han contribuido en un 13.10% (incluye vigencia y excedentes) en la financiación del presupuesto de funcionamiento e inversión.

Elaborado Por: José Arcángel Gil Giraldo
Coordinador G.I.T. Financiero



TABLA 45. PRESUPUESTO TOTAL DE GASTOS A DICIEMBRE 31 DE 2015

DESCRIPCION	PPTO. DEFINITIVO	PPTO. EJECUTADO	% EJECU.
	2015	A DICIEMBRE DE 2015	
Ppto. de Funcionamiento	4.361.248.925	3.901.121.314	89,45
Gastos de Personal	3.326.459.459	3.026.514.918	90,98
Gastos Generales	790.489.536	684.476.246	86,59
Transferencias	101.530.150	96.324.759	94,87
Operaciones Comerciales	142.769.780	93.805.391	65,70
Presupuesto de Inversión	9.319.606.484	1.815.612.265	19,48
TOTAL	13.680.855.409	5.716.733.579,19	41,79

GRAFICO 26. PRESUPUESTO TOTAL DE GASTOS DEFINITIVO Y EJECUTADO A DIC. 31 DE 2015

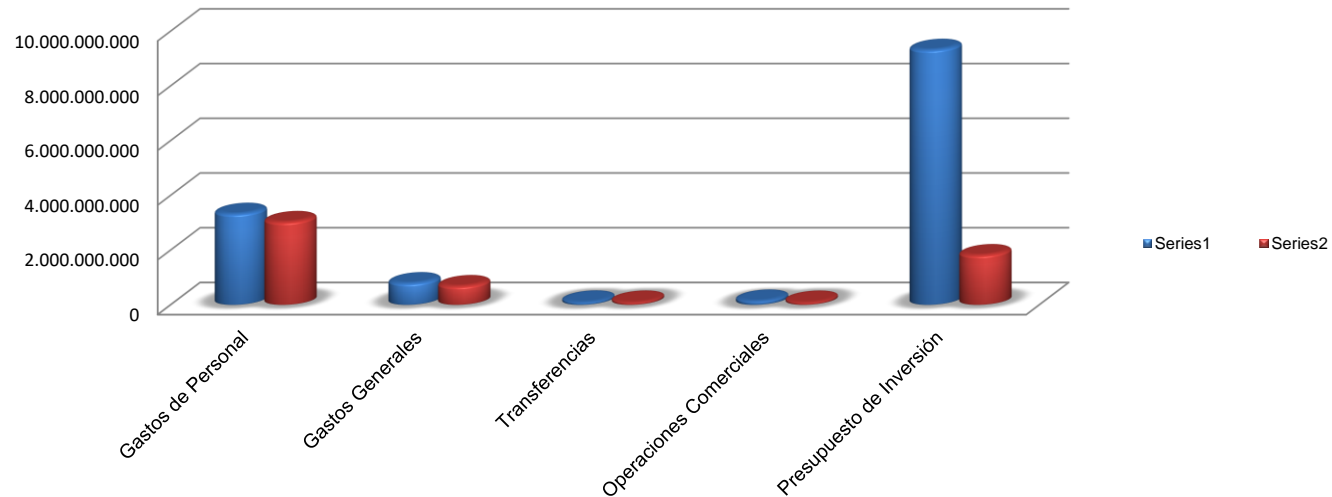



6.3 RECURSOS NACIÓN

El presupuesto inicial aprobado fue de \$3.083.267.364. Durante el año 2.015, mediante Decreto No. 1180 de agosto 20 de 2015, se adicionaron al presupuesto, recursos por concepto de excedentes financieros, para funcionamiento (indirectos) por \$227.981.561, para un presupuesto definitivo a diciembre 31 de 2015 de \$3.311.248.925. De este presupuesto aprobado se ejecutaron \$3.103.221.561, es decir, un 93.72%.

Dentro del presupuesto con recursos de la nación, se incluyen los recursos de la vigencia por valor de \$3.083.267.364, de los cuales se ejecutó un 94,04%, incluyendo dentro de éstos constitución de Cuentas por Pagar por valor de \$3.045.036 y Reservas Presupuestales por valor de \$23.000.000; y también incluye excedentes financieros por valor de \$227.981.561, de los cuales se ejecutó un 89.27%.

En los recursos Nación la ejecución de Gastos de Personal participaron en un 92.8%, los Gastos Generales en un 2.8%, las transferencias en un %2.4 y los Gastos de Operación en un 2.0%.

RECURSOS CREE

El presupuesto inicial aprobado para esta fuente de financiación fue de \$3.973.239.892,44. De manera posterior, mediante Decreto No. 1180 de agosto 20 de 2015, se adicionaron excedentes financieros por valor de \$4.755.342.726, para un valor total de \$8.728.582.618. Del valor apropiado inicialmente, la Nación (MEN) realizó giro al INTEP por valor de \$2.048.009.203, presentándose una diferencia entre lo apropiado y lo girado de \$1.925.230.689. A diciembre 31, del total del presupuesto apropiado, solo se ejecutó un 17.60%, dentro de los cuales se incluyen las Cuentas por Pagar por \$34.926.281 y Reservas de Apropiación por \$255.575.855.

En el momento de aplicar el indicador de ejecución presupuestal, el valor apropiado y no girado, afecta dicho indicador, el debería corresponder a un 23% de ejecución aproximadamente. A pesar de lo anterior, la ejecución sigue siendo muy baja, la cual obedece a que la adición de excedentes financieros y los giros de la nación, se hicieron a partir del II periodo de 2015. Para la vigencia 2016, se dará alcance al principio presupuestal de la Unidad de Caja con el objetivo de continuar con la ejecución de estos recursos de inversión, teniendo en cuenta que ya existen una apropiación aprobada en el presupuesto para dicha vigencia orientada a la misma destinación (apoyo al fortalecimiento de infraestructura física, tecnológica y académica del INTEP)

Elaborado Por: José Arcángel Gil Giraldo Coordinador G.I.T. Financiero



6.4 RECURSOS PROPIOS

El presupuesto inicial aprobado fue de \$1.050.000.000 y mediante Decreto No. 1180 de agosto 20 de 2015, se adicionan excedentes financieros por valor de \$291.023.666, cuya destinación está orientada a fortalecer el presupuesto de inversión, además de que la Ley obliga a que los excedentes financieros con rentas propias sean destinados específicamente al presupuesto de Inversión. De manera posterior, mediante decreto No. 1919 de diciembre 28 de 2015, fueron incorporados como adición, la suma de \$200.000.000. De acuerdo a lo anterior, el presupuesto total con recursos propios, incluyendo los excedentes financieros, a diciembre 31 de 2015, fue de \$1.541.023.866, de los cuales se ejecutaron \$1.033.573.063.99, es decir, un 67.07%.

De los \$1.050.000.000, fueron ejecutados \$924.611.314.99, es decir, un 73.96%, porcentaje que está muy por debajo del indicador fijado para la ejecución de recursos propios a diciembre 31 de 2015, el cual era del 85%, incluyendo la constitución de cuentas por pagar por \$53.406.422 y Reservas Presupuestales por \$8.894.330, De los excedentes financieros, es decir, de los \$291.023.866, fueron ejecutados en actividades de inversión, la suma de \$108.961.749, es decir, un 37.44%, incluyendo las cuentas por pagar por \$16.918.375 y las Reservas Presupuestales por \$48.250.547.

Teniendo en cuenta una ejecución más detallada con relación a la apropiación definitiva, se logró una ejecución de los Gastos de Personal en un 60.25%, en Gastos Generales se logró una ejecución del 84.95%, en transferencias se logró una ejecución del 99.80%, en operaciones comerciales se logró una ejecución del 40.56% y en inversión se logró una ejecución del 63.36%. En relación con los excedentes financieros (Inversión), se logró una ejecución del 37.44%.

RECURSOS DEL DEPARTAMENTO

El presupuesto inicial aprobado fue de \$100.000.000 cuya destinación está orientada a gastos de inversión. Durante la vigencia, se alcanzó una ejecución de \$42.854.994, es decir, un 42.85%. Lo anterior, en vista de que recursos por valor de \$50.000.000 solo fueron girados en el mes de diciembre de 2015, sin que se pudiera tramitar el proceso de ejecución.

Elaborado Por: José Arcángel Gil Giraldo Coordinador G.I.T. Financiero



TABLA 46. PRESUPUESTO DE GASTOS RECURSOS NACIÓN – DEPARTAMENTO A DICIEMBRE 31 DE 2015 (Rec – 10 – 11 – 12 - 15)

DESCRIPCION	PPTO. DEFINITIVO	PPTO. EJECUTADO	% EJECU.
	2015	A DICIEMBRE 31 DE 2015	
Gastos de Personal	3.083.775.995	2.880.298.743	93,40
Gastos Generales	87.000.000	86.832.937	99,81
Transferencias	80.703.150	75.540.259	93,60
OPERACIONES COMERCIALES	60.769.780	60.549.622	99,64
INVERSION	8.828.582.618	1.579.938.954	17,90
Recursos CREE	8.728.582.618	1.537.083.960	17,61
Recursos Departamento	100.000.000	42.854.994	42,85
TOTAL	12.140.831.543	4.683.160.515	38,57

GRAFICO 27. COMPARATIVO PRESUPUESTO DEFINITIVO Y EJECUTADO A DIC 31 - 2015(Rec – 10 – 11 – 12 - 15)





Tabla 47. PRESUPUESTO DE GASTOS RECURSOS PROPIOS A DICIEMBRE 31 DE 2015 (Rec. 15- 20 - Rec.21)

DESCRIPCION	PPTO. DEFINITIVO	PPTO. EJECUTADO	% EJECU.
	2015	A DICIEMBRE 31	
Presupuesto de Funcionamiento			
Gastos de Personal	242.683.464	146.216.175	60,25
Gastos Generales	703.489.536	597.643.309	84,95
Transferencias	20.827.000	20.784.500	99,80
Operaciones Comerciales	82.000.000	33.255.769	40,56
Presupuesto de Inversión			
Vigencia	200.000.000	126.711.562	63,36
Excedentes Financieros	291.023.866	108.961.749	37,44
TOTAL	1.540.023.866	1.033.573.063,99	67,11
TOTAL PRESUPUESTO	13.680.855.409	5.716.733.579,19	41,79

Gráfico No. 28 COMPARATIVO PRESUPUESTO DEFINITIVO Y EJECUTADO A DICIEMBRE 31 DE 2015 RECURSOS PROPIOS (Rec-20-Rec-21)

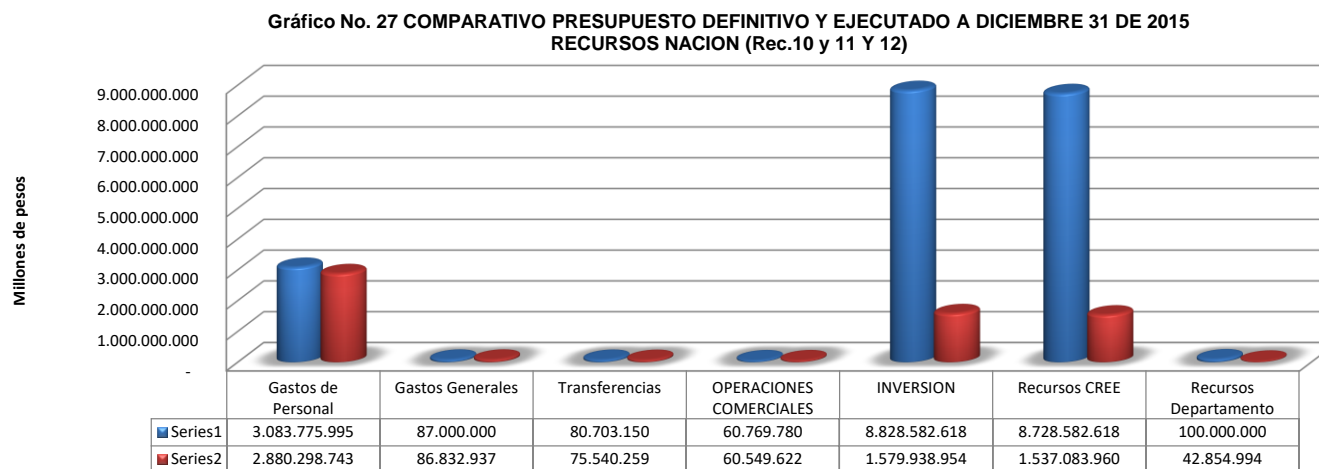



Tabla 48. TOTAL PRESUPUESTO DE GASTOS EJECUTADO POR RECURSO A DICIEMBRE 31 DE 2015

DESCRIPCION	REC.PROPIOS	REC. NACION	TOTAL	%PARTIC.	%PARTIC.
				REC. PROPIOS	REC. NACIÓN
Gastos de Personal	146.216.175	2.880.298.743	3.026.514.918	4,83	95,17
Gastos Generales	597.643.309	86.832.937	684.476.246	87,31	12,69
Transferencias	20.784.500	75.540.259	96.324.759	21,58	78,42
Operaciones Comerciales	33.255.769	60.549.622	93.805.391	35,45	64,55
Inversión	235.673.311	1.579.938.954	1.815.612.265	12,98	87,02
TOTAL	1.033.573.063,99	4.683.160.515,20	5.716.733.579,19	18,08	81,92

Gráfico No. 29 PRESUPUESTO DE GASTOS EJECUTADOS POR RECURSO A DICIEMBRE 31 DE 2015

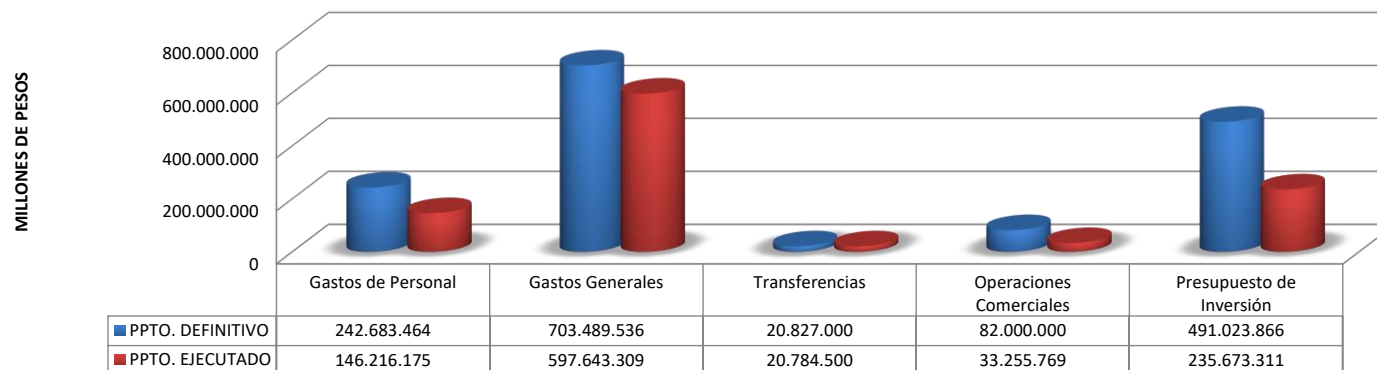
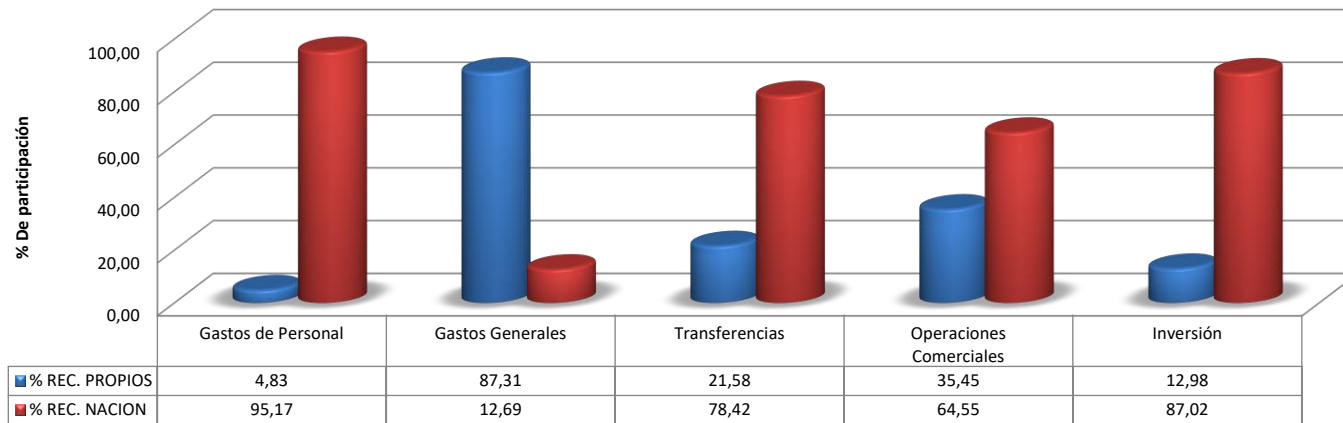



6.5 PRESUPUESTO DE INGRESOS A DICIEMBRE 31 DE 2015

El presupuesto de ingresos definitivo aprobado fue de \$13.480.855.409, de los cuales se recaudaron \$12.065.242.68, es decir, un 89.50%

Del total de ingresos recaudados el 11.63% corresponden a Recursos propios (matriculas e inscripciones, otros servicios educativos, otros ingresos), el 25.55% a recursos Nación (para funcionamiento), el 16.97% a recursos CREE (para inversión), el 0.83% a Recursos del Departamento. De igual manera, se ejecutó un 45.02% por concepto de excedentes financieros en las tres fuentes de financiación (Nación 1.89%, propios 2.41% y CREE 40.71% – para funcionamiento e inversión).

La meta de recaudo con recursos propios para la vigencia 2015 fue de \$1.250.000.000 de pesos y se recaudaron \$1.402.636.798, es decir, se superó la meta en un 12% adicional.

De los recursos de la nación aprobados para funcionamiento, fueron girados \$3.083.267.364 que equivalen al 100% de lo inicialmente presupuestado. De igual manera de los recursos aprobados por CREE fueron girados por la Nación \$2.048.009.202.50 que equivalen al 51.55%% de lo presupuestado. Por parte del Departamento del Valle, fueron girados al INTEP, el 100% de los recursos apropiados en el presupuesto (\$100.000.000).



Tabla 49. PRESUPUESTO DE INGRESOS A DICIEMBRE 31 DE 2015

DESCRIPCION	PPTO. APROBADO	PPTO. EJECUTADO	%EJECUTADO
	2015	DICIEMBRE	
RECURSOS PROPIOS	985.000.000	1.379.137.798,37	140,01
Venta de Bienes y servicios	930.562.500	1.230.924.215,58	132,28
Otros ingresos	54.437.500	148.213.582,79	272,26
Aportes de Otras entidades (Gobernación)	100.000.000	100.000.000,00	100,00
Recursos del Balance	65.000.000	23.499.000,00	36,15
Excedentes Financieros	5.274.348.153	5.274.348.153,00	100,00
Rendimientos Financieros Recursos CREE	0	156.981.008,81	#¡DIV/0!
RECURSOS NACION - Funcionamiento	3.083.267.364	3.083.267.364,00	100,00
RECURSOS NACION - CREE	3.973.239.892	2.048.009.202,50	51,55
TOTAL INGRESOS	13.480.855.409	12.065.242.526,68	89,50

Gráfico No. 30 PRESUPUESTO DE INGRESOS A DICIEMBRE 31

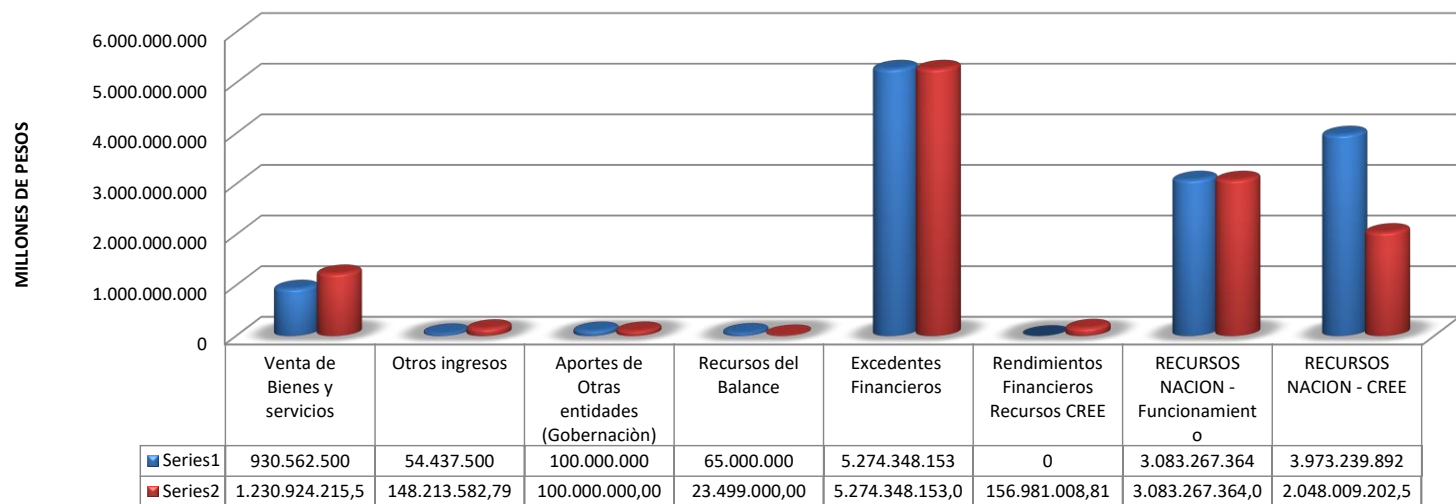



6.6 COMPARATIVO PRESUPUESTO DE GASTOS EJECUTADOS A DICIEMBRE 31 (2014 - 2015)

El presupuesto total ejecutado del 2014, comparado con la ejecución del 2015 presenta una disminución en su ejecución, pasando de un 48.59% a un 41.79%. Lo anterior obedece básicamente a la ejecución tan baja de los recursos CREE durante la vigencia, los cuales tienen una participación dentro del presupuesto de la institución en un 63.80%.

Los Gastos de Personal presentan una variación negativa en el 2015, pasando de una ejecución del 91.83% en el 2014, al 90.98% en el 2015. Lo anterior, a la adición presupuestal aprobada el 28 de diciembre, la cual fue incorporada al presupuesto, sin que pudiera ser ejecutada. Los Gastos Generales, presentan una variación positiva muy leve, pasando del 85.06% en el 2014, al 86.59% en el 2015. Las Transferencias presentan una variación positiva pasando del 91.40% en el 2014 al 94.87% en el 2015. Las Operaciones Comerciales presentaron variación negativa, pasando del 97.63% en el 2014, al 65.70% en el 2015. Lo anterior, en razón a la adición presupuestal aprobada el 28 de diciembre, la cual fue incorporada al presupuesto, sin que pudiera ser ejecutada; y finalmente, el presupuesto de inversión, presenta variación negativa pasando de una ejecución del 20.83% en el 2014, al 19.48% en el 2015. Este último concepto, afecta de manera contundente el indicador de ejecución, pues se puede observar que los demás conceptos del gasto, presentan una buena ejecución de manera independiente, excepto los gastos de operación comercial.



Tabla 50. COMPARATIVO PRESUPUESTO TOTAL DE GASTOS EJECUTADO A DICIEMBRE 31 - AÑOS 2014- 2015

DESCRIPCION	2014	2015	% VARIACIÓN	% COMPOSICION	% COMPOSICION	% VARIACION
			PPTO. EJECUTADO	PPTO. 2014	PPTO. 2015	2014 - 2015
Gastos de Personal	2.829.998.661,00	3.026.514.918	6,94	57,01	52,94	-7,13
Gastos Generales	687.579.247,77	684.476.246	-0,45	13,85	11,97	-13,55
Transferencias	77.836.110,00	96.324.759	23,75	1,57	1,68	7,47
Operaciones Comerciales	87.864.278,00	93.805.391	6,76	1,77	1,64	-7,29
Inversión	1.281.107.234,00	1.815.612.265	41,72	25,81	31,76	23,07
TOTAL	4.964.385.530,77	5.716.733.579,19	15,15	100,00	100,00	2,57

Gráfico No. 31 COMPARATIVO PRESUPUESTO TOTAL DE GASTOS EJECUTADO 2014-2015

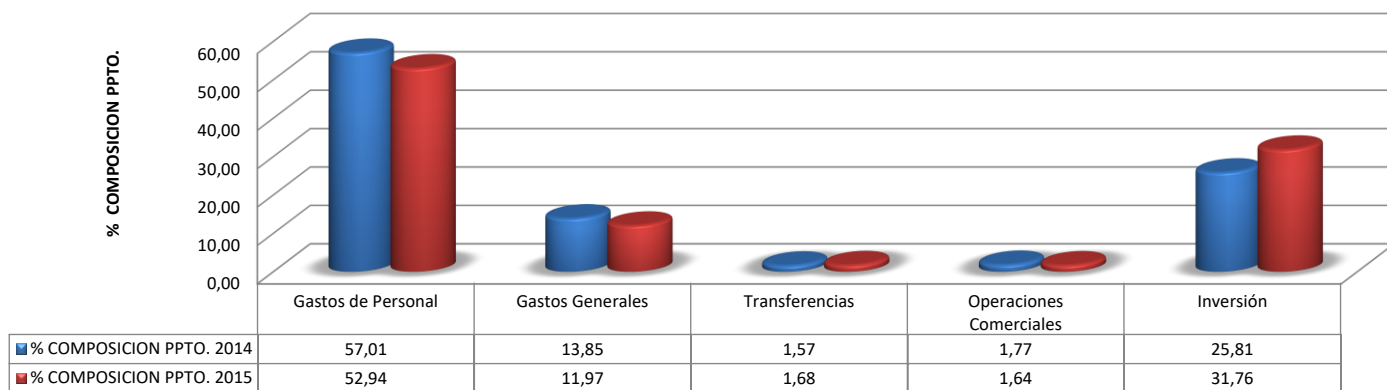



6.7 COMPARATIVO PRESUPUESTO DE INGRESOS AL 31 DE DICIEMBRE (2014 - 2015)

Durante la vigencia 2015, se logró superar la meta de ingresos con rentas propias diciembre 31 con un una ejecución frente a lo apropiado, del 112%, los cuales comparados con el 2014 donde se logró un recaudo del 107% de la meta, es decir, se sigue recaudando por encima de la meta, resultando muy favorable para la institución. La participación de estos ingresos frente al recaudo total, es del 11.63%.

El recaudo puede ser mayor, a partir del momento en que se apliquen los descuentos por concepto de matrícula los cuales se encuentran en estudio por parte de unas de las comisiones al interior del Consejo Directivo. De igual manera se incorporaron al presupuesto de ingresos, excedentes financieros por \$291.023.866, representan una participación de éstos, dentro de los ingresos totales del 2.41%

Los ingresos con recursos de la nación, solo presentaron una variación de un año a otro en lo relacionado con el incremento del IPC, pasando de un presupuesto de \$2.993.463.460 a \$3.083.267.364, participando en los ingresos totales con un 25.55%. De igual manera, se incorporaron excedentes financieros con esta fuente de financiación por valor de \$227.981.561, los cuales participan en los ingresos con un 1.89%.

En cuanto a los recursos CREE, el comportamiento en su recaudo obedece a las cuotas fijadas por el MEN para cada vigencia. En el 2014, el INTEP recibió por concepto de recursos CREE la suma de \$3.315.439.006 y el 2016, de un presupuesto apropiado de \$3.973.239.892, solo recibió la suma de \$2.048.009.202 en razón a directrices del gobierno nacional, las cuales están ligadas al recaudo de impuestos por parte del ente central nacional.

Los excedentes financieros también se incrementaron de un año a otro como consecuencia de que en el 2015 los excedentes financieros fueron aprobados finalizando año, los cuales no alcanzaron a ser ejecutados; de igual manera, los recursos CREE recibidos durante el II semestre del año, tampoco alcanzaron a ser ejecutados a diciembre 31 de 2015.

Esta es la razón para que los excedentes financieros del 2014, presenten una diferencia importante en relación con los excedentes financieros a diciembre 31 de 2015. En el 2014, los excedentes financieros fueron de \$5.274.348.153 y el 2015, fueron de \$6.348.508.947,49, es decir, se presentó un incremento de 20% aproximadamente.



Tabla 51. COMPARATIVO PRESUPUESTO DE INGRESOS A DICIEMBRE 31 – AÑOS 2014-2015

DESCRIPCION	RECAUDADO		% VARIACIÓN 2014-2015
	2014	2015	
RECURSOS PROPIOS	1.069.845.600,24	1.402.636.798,37	31,11
Venta de Bienes y servicios	978.875.084,24	1.230.924.215,58	25,75
Otros ingresos	4.507.295,00	148.213.582,79	3.188,30
Recursos del Balance	86.463.221,00	23.499.000,00	-72,82
Excedentes Financieros	2.808.138.884,00	5.274.348.153,00	87,82
RECURSOS DEPARTAMENTO	-	100.000.000,00	0,00
RECURSOS NACION - Funcionamiento	2.993.463.460,00	3.083.267.364,00	3,00
RECURSOS NACION - CREE	3.322.673.419,54	2.048.009.202,50	-38,36
Rendimientos Financieros Recursos CREE	44.612.320,02	156.981.008,81	251,88
TOTAL INGRESOS	10.238.733.683,80	12.065.242.526,68	17,84

Gráfico No. 32 COMPARATIVO PRESUPUESTO DE INGRESOS 2014-2015





Tabla 52. COMPARATIVO COMPRA DE EQUIPO E INVERSIÓN A DICIEMBRE 31 - 2014-2015

DESCRIPCIÓN	2014	2015	% COMPOSICIÓN	
			2014	2015
COMPRA DE EQUIPO (Rec. Propios)	3.888.783,00	3.000.000,00	100,00	100,00
COMPRA DE EQUIPO (Rec. Nación)	0,00	0,00	0,00	0,00
TOTAL COMPRA DE EQUIPO	3.888.783,00	3.000.000,00	100,00	100,00
INVERSIÓN (Rec. Propios)	682.544.274,00	235.673.311,00	53,28	12,98
INVERSIÓN (Rec. Departamento)	0,00	42.854.994,00	0,00	
INVERSIÓN (Rec. Nacion)	598.562.960,00	1.537.083.960,20	46,72	0,00
TOTAL INVERSION	1.281.107.234,00	1.815.612.265,20	100,00	12,98
GRAN TOTAL Compra de Equipo + Inversion	1.284.996.017,00	1.818.612.265,20	100,00	100,00

Gráfico No. 33 COMPARATIVO 2014-2015 DE COMPRA DE EQUIPO E INVERSION

